

DUFOUR 470

Bellatrix (2023)

Segelyacht Dufour 470 Bellatrix, gebaut im Jahr 2023, liegt in Marina Kastela, Split & Umgebung, Kroatien vor Anker. Es verfügt über :Kabinen Kabinen, bietet Platz für :Betten Personen und hat 2 Toiletten. Bettwäsche und Küchenausstattung sind im Preis inbegriffen.

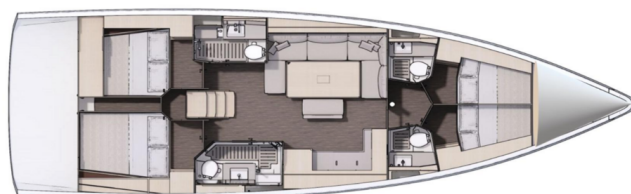

YACHT SPECIFICATIONS

Yachtbasis

Marina Kastela, Kroatien

Yacht ID

9539

Marken

Dufour

Yachtname

Bellatrix

Baujahr

2023

Länge

49 ft

Kabinen

4

Kojen

8 + 2

WC

2

Motor

1 x 60 HP

Kraftstofftank

250 l



WEBSITE

www.plujeme.cz



E-MAIL

info@plujeme.cz



TELEFON

420 720 755 085



MOBILE

420 777 170 276



PLUJEME RÁDI S.R.O.

Dlouhá 730/35, 11000 Praha 1 – Staré Místo, Tschechische Republik

STANDARD-YACHTAUSRÜSTUNG

Bordküche	Gasflasche, Kühlschrank, Pantryausrüstung, Warmes Wasser
Deckausrüstung	Ankerleine, Ankerwirbel, Auxiliary Anker (Reserve Anker), Beiboot, Beiboot Pumpe, Bimini Top, Bootshaken, Bootsmannstuhl, Cockpittisch, Dieselkanister, Elektrische Ankerwinde, Fender, Festmacher, Gangway, Griller im Cockpit, Hauptanker, Heckdusche, Impeller, Keilriemen, Ölfilter, Kugelfender, Kunststoff-Eimer (Pütz), Rep. set f. Beiboot, Scheinwerfer, Schwarzer Ball, Schwarzer Konus, Sprayhood, Springleine, Teak im Cockpit, Trosse, Wasserkanister, Wasserschlauch
Interieur	absenkbarer Salontisch, Barometer, Schiffsuhr
Komfort	Cockpit Kissen
Navigation	AIS, Autopilot, Bugstrahlruder, Fernglas mit Peilkompass, GPS Kartenplotter, GPS Kartenplotter - Cockpit, Hafenhandbücher, Logge/Lot/Speed/Wind, Navigationsset, Radarreflektor, Seekarten und nautische Reiseführer
Sicherheitsausrüstung	Erste-Hilfe-Kit (Bordapotheke), Feuerlöscher, Handlampe, Lifebelts, Nebelhorn, Rettungsinsel, Rettungsring mit Licht, Schwimmwesten, Seenotsignale, UKW Funk, Wantenschneider, Werkzeugset
Unterhaltung	Außenlautsprecher, Radio
Yachtelektrik	E-Landanschluss 220 V, Heizung, Inverter, Ladegerät, Solar Panel



WEBSITE

www.plujeme.cz



TELEFON

420 720 755 085



MOBILE

420 777 170 276



E-MAIL

info@plujeme.cz



PLUJEME RÁDI S.R.O.

Dlouhá 730/35, 11000 Praha 1 – Staré Místo, Tschechische Republik

SERVICES

AUSGEWÄHLTE SERVICES	OBLIGATORISCHE	ZAHLUNGSART	PREIS
Außenbordmotor GRATIS (Zahlbar an der Basis) Saison: 2026.	Ja	pro Buchung	0,00 €
Comfort Pack (Zahlbar an der Basis) Saison: 2026. Zahlbar im Voraus bei Reservierung oder beim Check-in in bar oder mit Kreditkarte; beinhaltet: Mehrwertsteuer 25%, Bettwäsche, Handtücher, Endreinigung, Tauchercheck beim Check-out, Gas in der Küche, kleines Start-up-Kit, 5l Treibstoff für den Außenbordmotor	Ja	pro Buchung	380,00 €
FREE WiFi AUF DEM BOOT (Zahlbar an der Basis) Saison: 2026. UNLIMITED	Ja	pro Buchung	0,00 €
Bevorratung (Zahlbar an der Basis) Saison: 2026. Auf Anfrage + Lebensmittelpreise; Online zu erledigen	Nein	pro Buchung	0,00 €
Comfort Pack Relax (Zahlbar an der Basis) Saison: 2026. Comfort-Paket Relax (zahlbar im Voraus bei der Reservierung oder beim Check-in in bar oder mit Kreditkarte), Suavity beinhaltet COMFORT-PAKET + ELIMINIERUNG DER ANZAHLUNG (erstattbarer Teil muss separat bezahlt werden) ***+ 300 EUR erstattbarer Teil*** Paketzuschlag für 2 oder mehr Wochen - 90 EUR/Woche.	Nein	pro Buchung	630,00 €
Comfort Pack Relax PLUS (Zahlbar an der Basis) Saison: 2026. Comfort-Paket Relax + (zahlbar im Voraus bei Reservierung oder beim Check-in in bar oder mit Kreditkarte), Suavity beinhaltet COMFORT-PAKET + KAUTION ELIMINIERUNG (erstattbarer Teil muss separat bezahlt werden) + SUP + Strandtücher. ***+ 300 EUR erstattbarer Teil**** Paketzuschlag für 2 oder mehr Wochen - 150 EUR/Woche	Nein	pro Buchung	710,00 €
Crew-Wechsel (Zahlbar an der Basis) Saison: 2026.	Nein	pro Besatzungswechsel	50,00 €
Early afternoon boarding/check-in (Zahlbar an der Basis) Saison: 2026. -> 3.00 pm - 4.00 pm	Nein	pro Buchung	75,00 €
Early boarding /Check in from 13:00 (Zahlbar an der Basis) Saison: 2026. Limited availability	Nein	pro Buchung	200,00 €

Flexible Buchung (Jetzt zahlbar)	Nein	pro Buchung	0,00 €
Saison: 2026. 10 % des Listenpreises pro Buchung			
Gebühr für die Regatta (Zahlbar an der Basis)	Nein	pro Buchung	0,00 €
Saison: 2026. +10% from list price, double deposit to be paid			
Haustier an Bord (Zahlbar an der Basis)	Nein	pro Buchung	100,00 €
Saison: 2026. Small or medium dog up to 25kg			
Hostess (Jetzt zahlbar)	Nein	pro Tag + Verpflegung	200,00 €
Saison: 2026. Obligatorische Zahlung und Bestätigung im Voraus, mindestens einen Monat vor dem Startdatum, bereitet Frühstück und leichte Mahlzeiten zu			
Koch (Jetzt zahlbar)	Nein	pro Tag + Verpflegung	250,00 €
Saison: 2026. available and confirmed per request			
One way Gebühr (Zahlbar an der Basis)	Nein	one-way	700,00 €
Saison: 2026. + mooring fee in ACI Marina Komolac; Kaštela - Dubrovnik			
Payment for upgrade (Zahlbar an der Basis)	Nein	pro Buchung	250,00 €
Saison: 2026. Komfortpaket Relax – (zahlbar im Voraus bei der Reservierung oder beim Check-in in bar oder mit Kreditkarte), Suavity beinhaltet KOMFORTPAKET + KAUTION (rückzahlbarer Teil muss separat bezahlt werden) ***+ 300 EUR rückzahlbarer Teil*** Paketzuschlag für 2 oder mehr Wochen – 90 EUR/Woche.			
Payment for upgrade (Zahlbar an der Basis)	Nein	pro Buchung	330,00 €
Saison: 2026. Komfortpaket Relax Plus – (zahlbar im Voraus bei der Reservierung oder beim Check-in in bar oder mit Kreditkarte), Suavity beinhaltet KOMFORTPAKET + KAUTION (rückzahlbarer Teil muss separat bezahlt werden) + SUP + Strandtücher. ***+ 300 EUR rückzahlbarer Teil*** Paketzuschlag für 2 oder mehr Wochen – 150 EUR/Woche			
Permit für Monte Negro (Jetzt zahlbar)	Nein	pro Buchung	260,00 €
Saison: 2026.			
Re-booking fee (Zahlbar an der Basis)	Nein	pro Buchung	150,00 €
Saison: 2026.			
Sail refreshment (Zahlbar an der Basis)	Nein	pro Buchung	250,00 €
Saison: 2026.			

Skipper (Jetzt zahlbar)	Nein	pro Tag + Verpflegung	220,00 €
Saison: 2026. Obligatorische Zahlung und Bestätigung im Voraus, mindestens einen Monat vor dem Startdatum			
Sleep over after check out (Zahlbar an der Basis)	Nein	pro Buchung	300,00 €
Saison: 2026. Bookable if the boat is free; on request			
Sleep over before check in (Zahlbar an der Basis)	Nein	pro Buchung	300,00 €
Saison: 2026. Bookable from Thursday before charter if boat is free			
Später check out (Zahlbar an der Basis)	Nein	pro Buchung	300,00 €
Saison: 2026. Samstags bis 10:00 Uhr; Ein später Check-out kann erst beim Check-in bestätigt werden			
Transfer (Zahlbar an der Basis)	Nein	one-way	35,00 €
Saison: 2026. Up to 3 pax; Taxi transfer Split Airport - Marina Kaštela or vice versa			
Transfer (Zahlbar an der Basis)	Nein	one-way	50,00 €
Saison: 2026. 4 to 8 pax; Taxi transfer Split Airport - Marina Kaštela or vice versa			
Zwischenreinigung (Zahlbar an der Basis)	Nein	pro Buchung	342,00 €
Saison: 2026.			



WEBSITE

www.plujeme.cz



E-MAIL

info@plujeme.cz



TELEFON

420 720 755 085



MOBILE

420 777 170 276



PLUJEME RÁDI S.R.O.

Dlouhá 730/35, 11000 Praha 1 – Staré Místo, Tschechische Republik

ZUSÄTZLICHE EXTRAS

EXTRA	OBLIGATORISCHE	ZAHLUNGSART	PREIS
Angel (Zahlbar an der Basis) Saison: 2026. 2 fishing sticks, 1 box with extra spares - Zahlbar an der Basis	Nein	pro Woche	120,00 €
Automatische Schwimmweste (Zahlbar an der Basis) Saison: 2026. Zahlbar an der Basis	Nein	pro Person	15,00 €
Bierverpacker (Zahlbar an der Basis) Saison: 2026. 50L - Zahlbar an der Basis	Nein	pro Woche	50,00 €
Donut (Zahlbar an der Basis) Saison: 2026. 2 pcs - Zahlbar an der Basis	Nein	pro Woche	40,00 €
E-bike (Zahlbar an der Basis) Saison: 2026. foldable (up to 25km/h and up to 50 km with single charge) - Zahlbar an der Basis	Nein	pro Woche	250,00 €
Eiswürfelmaschine (Zahlbar an der Basis) Saison: 2026. Zahlbar an der Basis	Nein	pro Woche	80,00 €
Electric scooter (Zahlbar an der Basis) Saison: 2026. + extra Kaution 500 EUR - Zahlbar an der Basis	Nein	pro Woche	100,00 €
Elektrische Filterkaffeemaschine (Zahlbar an der Basis) Saison: 2026. Zahlbar an der Basis	Nein	pro Woche	20,00 €
Extra Bettwäsche (Zahlbar an der Basis) Saison: 2026. Zahlbar an der Basis	Nein	pro Person	15,00 €
Generator (Zahlbar an der Basis) Saison: 2026. tragbarer Generator 2kW - Zahlbar an der Basis	Nein	pro Woche	150,00 €
Generator (Zahlbar an der Basis) Saison: 2026. tragbarer Generator 3kW - Zahlbar an der Basis	Nein	pro Woche	200,00 €
Gennaker (Zahlbar an der Basis) Saison: 2026. Zahlbar an der Basis	Nein	pro Woche	280,00 €
Grill (Zahlbar an der Basis) Saison: 2026. Zahlbar an der Basis	Nein	pro Woche	100,00 €

Gym equipment (Zahlbar an der Basis) <i>Saison: 2026.</i> Weights 2X 3kg, 2X5kg,2X10 kg, Kettle bell 12kg, push up grips, Yoga mat, elastic resistance bands - Zahlbar an der Basis	Nein	pro Woche	150,00 €
JBL extreme 3 speaker (Zahlbar an der Basis) <i>Saison: 2026.</i> Zahlbar an der Basis	Nein	pro Woche	50,00 €
JBL Party BOX 310 speaker (Zahlbar an der Basis) <i>Saison: 2026.</i> Zahlbar an der Basis	Nein	pro Woche	100,00 €
Kajak (Zahlbar an der Basis) <i>Saison: 2026.</i> (2 Sitze) - Zahlbar an der Basis	Nein	pro Woche	200,00 €
Liegetuch (Zahlbar an der Basis) <i>Saison: 2026.</i> Zahlbar an der Basis	Nein	pro Stück	6,00 €
Relingsnetz (Zahlbar an der Basis) <i>Saison: 2026.</i> Zahlbar an der Basis	Nein	pro Buchung	160,00 €
Schnorchelausrüstung (Zahlbar an der Basis) <i>Saison: 2026.</i> 1 SET - Zahlbar an der Basis	Nein	pro Woche	15,00 €
SEA-D00 underwater scooter (Zahlbar an der Basis) <i>Saison: 2026.</i> Zahlbar an der Basis	Nein	pro Woche	145,00 €
Sitzsack (Zahlbar an der Basis) <i>Saison: 2026.</i> 2x pieces - Zahlbar an der Basis	Nein	pro Woche	40,00 €
Stand up paddle (SUP) (Zahlbar an der Basis) <i>Saison: 2026.</i> Zahlbar an der Basis	Nein	pro Woche	120,00 €
Tragbare Klimaanlage (Zahlbar an der Basis) <i>Saison: 2026.</i> Zahlbar an der Basis	Nein	pro Woche	150,00 €
Tragbarer Kühlschrank (Zahlbar an der Basis) <i>Saison: 2026.</i> Zahlbar an der Basis	Nein	pro Woche	50,00 €
Zusätzliche Handtücher (Zahlbar an der Basis) <i>Saison: 2026.</i> 2 Stück - klein + groß - Zahlbar an der Basis	Nein	pro Set	5,00 €



WEBSITE
www.plujeme.cz



E-MAIL
info@plujeme.cz



TELEFON
420 720 755 085



PLUJEME RÁDI S.R.O.
Dlouhá 730/35, 11000 Praha 1 – Staré Místo, Tschechische Republik



MOBILE
420 777 170 276

PREIS UND VERFÜGBARKEIT

02.05. - 09.05.2026 1.769 € 2.660 €	09.05. - 13.05.2026 NICHT VERFÜGBAR	16.05. - 23.05.2026 2.022 € 3.040 €	23.05. - 30.05.2026 NICHT VERFÜGBAR
30.05. - 06.06.2026 NICHT VERFÜGBAR	06.06. - 13.06.2026 NICHT VERFÜGBAR	13.06. - 20.06.2026 3.686 € 4.850 €	20.06. - 04.07.2026 NICHT VERFÜGBAR
04.07. - 11.07.2026 NICHT VERFÜGBAR	11.07. - 18.07.2026 NICHT VERFÜGBAR	18.07. - 25.07.2026 4.329 € 5.772 €	25.07. - 01.08.2026 4.387 € 5.772 €
01.08. - 08.08.2026 4.144 € 5.600 €	08.08. - 15.08.2026 4.256 € 5.600 €	15.08. - 22.08.2026 3.900 € 5.200 €	22.08. - 29.08.2026 NICHT VERFÜGBAR
29.08. - 05.09.2026 NICHT VERFÜGBAR	05.09. - 12.09.2026 NICHT VERFÜGBAR	12.09. - 19.09.2026 NICHT VERFÜGBAR	19.09. - 26.09.2026 3.259 € 4.074 €
26.09. - 03.10.2026 NICHT VERFÜGBAR	03.10. - 10.10.2026 2.475 € 3.094 €	10.10. - 17.10.2026 2.018 € 2.522 €	17.10. - 24.10.2026 1.932 € 2.415 €
24.10. - 31.10.2026 1.854 € 2.318 €	31.10. - 07.11.2026 1.854 € 2.318 €	07.11. - 14.11.2026 1.777 € 2.221 €	14.11. - 21.11.2026 1.777 € 2.221 €
21.11. - 28.11.2026 1.777 € 2.221 €	28.11. - 05.12.2026 1.777 € 2.221 €		



WEBSITE

www.plujeme.cz



E-MAIL

info@plujeme.cz



TELEFON

420 720 755 085



MOBILE

420 777 170 276



PLUJEME RÁDI S.R.O.

Dlouhá 730/35, 11000 Praha 1 – Staré Místo, Tschechische Republik

PREIS UND VERFÜGBARKEIT

05.12. - 12.12.2026

1.777 € 2.221 €

12.12. - 19.12.2026

1.777 € 2.221 €

19.12. - 26.12.2026

1.777 € 2.221 €



WEBSITE

www.plujeme.cz



E-MAIL

info@plujeme.cz



TELEFON

420 720 755 085



MOBILE

420 777 170 276



PLUJEME RÁDI S.R.O.

Dlouhá 730/35, 11000 Praha 1 – Staré Místo, Tschechische Republik