

# OCEANIS 51.1

Lima (2019)

Segelyacht **Oceanis 51.1 Lima**, gebaut im Jahr **2019**, liegt in **Mallorca, Cala D`or, Balearische Inseln, Spanien** vor Anker. Es verfügt über **5 Kabinen**, bietet Platz für **12 Betten Personen** und hat **3 + 1 Toiletten**. Bettwäsche und Küchenausstattung sind im Preis inbegriffen.

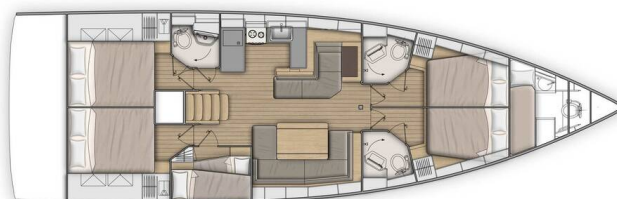

## YACHT SPECIFICATIONS

Yachtbasis

**Mallorca, Cala D`or, Spanien**

Yacht ID

**8057**

Marken

**Beneteau**

Yachtname

**Lima**

Baujahr

**2019**

Länge

**52 ft**

Kabinen

**5 + 1**

Kojen

**10 + 2 + 1**

Max. Personen

**12**

WC

**3 + 1**

Motor

**1 x 110 HP**

Kraftstofftank

**200 l**



**WEBSITE**

[www.plujeme.cz](http://www.plujeme.cz)



**TELEFON**

420 720 755 085



**MOBILE**

420 777 170 276



**E-MAIL**

[info@plujeme.cz](mailto:info@plujeme.cz)



**PLUJEME RÁDI S.R.O.**

Dlouhá 730/35, 11000 Praha 1 – Staré Místo, Tschechische Republik

## STANDARD-YACHTAUSRÜSTUNG

Bordküche	<b>Backofen, Herd, Kaffeemaschine, Kühlschrank, Pantryausrüstung, Tiefkühlfach</b>
Deckausrüstung	<b>Badeleiter, Badeplattform, Beiboot, Bimini Top, Elektrische Ankerwinde, Heckdusche, Sprayhood, Teakdeck</b>
Interieur	<b>Elektrische Toilette, Elektrischer Ventilator, Verwandelter Tisch im Salon</b>
Komfort	<b>Bettwäsche, Cockpit Kissen, Duschtuch, Liegetuch</b>
Navigation	<b>Autopilot, Bugstrahlruder, Composite Steuerrad, Fernglas, GPS Kartenplotter, Navtex, Seekarten</b>
Segel	<b>Elektrische Winsch, Self tailing winch</b>
Sicherheitsausrüstung	<b>EPIRB-Distress radio beacons, Erste-Hilfe-Kit (Bordapotheke), Fackel, Feuerlöscher, Lifelines, Rettungsinsel, Schwimmwesten, UKW Funk</b>
Unterhaltung	<b>FUSION sound system, Mask and snorkel</b>
Yachtelektrik	<b>220V Stecker, Generator, Klimaanlage, USB Stecker</b>



**WEBSITE**

[www.plujeme.cz](http://www.plujeme.cz)



**TELEFON**

420 720 755 085



**MOBILE**

420 777 170 276



**E-MAIL**

[info@plujeme.cz](mailto:info@plujeme.cz)



**PLUJEME RÁDI S.R.O.**

Dlouhá 730/35, 11000 Praha 1 – Staré Místo, Tschechische Republik

## SERVICES

AUSGEWÄHLTE SERVICES	OBLIGATORISCHE	ZAHLUNGSART	PREIS
<b>Transit log</b> (Zahlbar an der Basis) <b>Saison: 2026.</b> Inklusive: Übergabe, Endreinigung, Bettwäsche, Handtücher (2/Person), Gasflasche	Ja	pro Buchung	<b>390,00 €</b>
<b>Early Check in</b> (Zahlbar an der Basis) <b>Saison: 2026.</b> Startzeit zwischen 12.30 und 14.00 Uhr	Nein	pro Buchung	<b>150,00 €</b>
<b>Kapitän</b> (Zahlbar an der Basis) <b>Saison: 2026.</b>	Nein	pro Tag + Verpflegung	<b>250,00 €</b>
<b>Transfer</b> (Zahlbar an der Basis) <b>Saison: 2026.</b> Airport – Cala d’Or, 7-persons bus in total	Nein	one-way	<b>140,00 €</b>
<b>WI-FI Internet Verbindung auf dem Boot</b> (Zahlbar an der Basis) <b>Saison: 2026.</b>	Nein	pro Woche	<b>30,00 €</b>



### WEBSITE

[www.plujeme.cz](http://www.plujeme.cz)



### E-MAIL

[info@plujeme.cz](mailto:info@plujeme.cz)



### TELEFON

420 720 755 085



### MOBILE

420 777 170 276



### PLUJEME RÁDI S.R.O.

Dlouhá 730/35, 11000 Praha 1 – Staré Místo, Tschechische Republik

## ZUSÄTZLICHE EXTRAS

EXTRA	OBLIGATORISCHE	ZAHLUNGSART	PREIS
<b>Außenborder</b> (Zahlbar an der Basis) <b>Saison: 2026.</b> Zahlbar an der Basis	Nein	pro Woche	<b>90,00 €</b>
<b>Stand up paddle (SUP)</b> (Zahlbar an der Basis) <b>Saison: 2026.</b> paddleboard with kayak seat - Zahlbar an der Basis	Nein	pro Woche	<b>90,00 €</b>

**WEBSITE**

[www.plujeme.cz](http://www.plujeme.cz)

**E-MAIL**

[info@plujeme.cz](mailto:info@plujeme.cz)

**TELEFON**

420 720 755 085

**MOBILE**

420 777 170 276

**PLUJEME RÁDI S.R.O.**

Dlouhá 730/35, 11000 Praha 1 – Staré Místo, Tschechische Republik

## PREIS UND VERFÜGBARKEIT

02.05. - 09.05.2026 4.900 €	09.05. - 16.05.2026 AUF OPTION	16.05. - 23.05.2026 4.900 €	23.05. - 30.05.2026 NICHT VERFÜGBAR
30.05. - 06.06.2026 5.400 €	06.06. - 13.06.2026 NICHT VERFÜGBAR	13.06. - 20.06.2026 5.400 €	20.06. - 27.06.2026 NICHT VERFÜGBAR
27.06. - 04.07.2026 NICHT VERFÜGBAR	04.07. - 11.07.2026 NICHT VERFÜGBAR	11.07. - 18.07.2026 6.200 €	18.07. - 25.07.2026 NICHT VERFÜGBAR
25.07. - 01.08.2026 NICHT VERFÜGBAR	01.08. - 08.08.2026 NICHT VERFÜGBAR	08.08. - 15.08.2026 NICHT VERFÜGBAR	15.08. - 22.08.2026 NICHT VERFÜGBAR
22.08. - 29.08.2026 NICHT VERFÜGBAR	29.08. - 05.09.2026 NICHT VERFÜGBAR	05.09. - 12.09.2026 NICHT VERFÜGBAR	12.09. - 19.09.2026 5.900 €
19.09. - 26.09.2026 NICHT VERFÜGBAR	26.09. - 03.10.2026 NICHT VERFÜGBAR	03.10. - 10.10.2026 NICHT VERFÜGBAR	10.10. - 17.10.2026 4.800 €
17.10. - 24.10.2026 4.800 €	24.10. - 31.10.2026 4.464 € 4.800 €	31.10. - 07.11.2026 3.348 € 3.600 €	07.11. - 14.11.2026 3.348 € 3.600 €
14.11. - 21.11.2026 3.348 € 3.600 €	21.11. - 28.11.2026 3.348 € 3.600 €	28.11. - 05.12.2026 3.348 € 3.600 €	05.12. - 12.12.2026 3.348 € 3.600 €
12.12. - 19.12.2026 3.348 € 3.600 €	19.12. - 26.12.2026 3.348 € 3.600 €		



WEBSITE  
[www.plujeme.cz](http://www.plujeme.cz)



E-MAIL  
[info@plujeme.cz](mailto:info@plujeme.cz)



TELEFON  
420 720 755 085



PLUJEME RÁDI S.R.O.  
Dlouhá 730/35, 11000 Praha 1 – Staré Místo, Tschechische Republik



MOBILE  
420 777 170 276