

FOUNTAINÉ PAJOT TANNA 47

Sam (2024)

Katamaran Fountaine Pajot Tanna 47 Sam, gebaut im Jahr 2024, liegt in Trogir, Marina Trogir (ex.SCT), Split & Umgebung, Kroatien vor Anker. Es verfügt über :Kabinen Kabinen, bietet Platz für :Betten Personen und hat 5 Toiletten . Bettwäsche und Küchenausstattung sind im Preis inbegriffen.

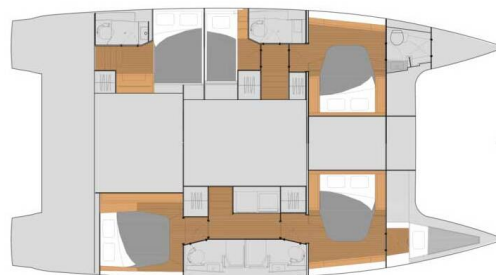

YACHT SPECIFICATIONS

Yachtbasis

**Trogir, Marina Trogir (ex.SCT),
Kroatien**

Yacht ID

6178

Marken

Fountaine Pajot

Yachtname

Sam

Baujahr

2024

Länge

46 ft

Kabinen

5 + 1

Kojen

10 + 1 + 1

Max. Personen

12

WC

5

Motor

2 x 75 HP

Kraftstofftank

940 l



WEBSITE

www.plujeme.cz



TELEFON

420 720 755 085



MOBILE

420 777 170 276



E-MAIL

info@plujeme.cz



PLUJEME RÁDI S.R.O.

Dlouhá 730/35, 11000 Praha 1 – Staré Místo, Tschechische Republik

STANDARD-YACHTAUSRÜSTUNG

Bordküche	Gasflasche, Kühlschrank, Mikrowelle, Pantryausrüstung, Warmes Wasser
Deckausrüstung	Ankerleine, Ankerwirbel, Auxiliary Anker (Reserve Anker), Badeplattform, Beiboot, Beiboot Pumpe, Bimini Top, Bootshaken, Bootsmannstuhl, Cockpittisch, Dieselmanister, Elektrische Ankerwinde, Fender, Festmacher, Gangway, Griller im Cockpit, Hauptanker, Heckdusche, Impeller, Keilriemen, Ölfilter, Kuchenbude, Kugelfender, Kunststoff-Eimer (Pütz), Rep. set f. Beiboot, Scheinwerfer, Schwarzer Ball, Schwarzer Konus, Sprayhood, Springleine, Teak im Cockpit, Teakdeck, Trosse, Wasserkanister, Wasserschlauch
Interieur	absenkbarer Salontisch, Barometer, Elektrische Toilette, Schiffsuhr, Ventilatoren in allen Kabinen
Komfort	Außerhalb Kissen, Cockpit Kissen
Navigation	Autopilot, Bretonplotter, Fernglas mit Peilkompass, GPS Kartenplotter, GPS Kartenplotter - Cockpit, Hafenhandbücher, Kurslineale, Logge/Lot/Speed/Wind, Navigationsset, Radarreflektor, Seekarten und nautische Reiseführer, Windex
Segel	Elektrische Winsch, Gennaker-Vorrichtung, Lazy bag, Lazy jacks
Sicherheitsausrüstung	Erste-Hilfe-Kit (Bordapotheke), Feuerlöscher, Handlampe, Lifebelts, Nebelhorn, Rettungsinsel, Rettungsring mit Licht, Schwimmwesten, Seenotsignale, UKW Funk, Wantenschneider, Werkzeugset
Unterhaltung	Außenlautsprecher, Radio, TV, Unterwasserbeleuchtung
Yachtelektrik	Batterien, E-Landanschluss 220 V, Generator, Heizung, Inverter, Klimaanlage, Ladegerät, Solar Panel, USB Stecker



WEBSITE
www.plujeme.cz



TELEFON
420 720 755 085



MOBILE
420 777 170 276



E-MAIL
info@plujeme.cz



PLUJEME RÁDI S.R.O.
Dlouhá 730/35, 11000 Praha 1 – Staré Místo, Tschechische Republik

SERVICES

AUSGEWÄHLTE SERVICES	OBLIGATORISCHE	ZAHLUNGSART	PREIS
Charter pack (Zahlbar an der Basis) Saison: 2026. inkl. Permit, Außenborder, Wi-Fi Internet (5 GB), Bettwäsche (1 Set/ Person)	Ja	pro Buchung	515,00 €
Early afternoon boarding/check-in (Zahlbar an der Basis) Saison: 2026. -> 14:00 - 16:00 Uhr, max. 5 Yachten	Nein	pro Buchung	75,00 €
Frühes Boarding/Check-in (Zahlbar an der Basis) Saison: 2026. -> 12:30 - 14:00 Uhr, max 5 Yachten	Nein	pro Buchung	200,00 €
Gebühr für die Regatta (Zahlbar an der Basis) Saison: 2026. AUF ANFRAGE	Nein	pro Buchung	0,00 €
Haustier an Bord (Zahlbar an der Basis) Saison: 2026.	Nein	pro Haustier	200,00 €
Hostess (Zahlbar an der Basis) Saison: 2026. + eigene Kabine; externer Dienstleister, direkte Verrechnung	Nein	pro Tag + Verpflegung	200,00 €
Skipper (Zahlbar an der Basis) Saison: 2026. + eigene Kabine; externer Dienstleister	Nein	pro Tag + Verpflegung	200,00 €
WI-FI Internet Verbindung auf dem Boot (Zahlbar an der Basis) Saison: 2026. unlimitiert / abhängig vom Netzempfang (5 GB sind im Charter package enthalten)	Nein	pro Woche	30,00 €
Zwischenreinigung (Zahlbar an der Basis) Saison: 2026.	Nein	pro Buchung	200,00 €



WEBSITE

www.plujeme.cz



E-MAIL

info@plujeme.cz



TELEFON

420 720 755 085



MOBILE

420 777 170 276



PLUJEME RÁDI S.R.O.

Dlouhá 730/35, 11000 Praha 1 – Staré Místo, Tschechische Republik

ZUSÄTZLICHE EXTRAS

EXTRA	OBLIGATORISCHE	ZAHLUNGSART	PREIS
Beiboot mit Außenborder (Zahlbar an der Basis) Saison: 2026. Highfield 340 CL + 15 PS Außenbordmotor + € 1.300 Kaution - Zahlbar an der Basis	Nein	pro Woche	500,00 €
Beiboot mit Glasboden (Zahlbar an der Basis) Saison: 2026. Formentera 270 PC + ca. 3 PS E-Außenborder, max. 3 Personen, in 8,5 h vollständig aufgeladen mit 12 V - Zahlbar an der Basis	Nein	pro Woche	220,00 €
Eiswürfelmaschine (Zahlbar an der Basis) Saison: 2026. Betrieb mit - Landstrom oder - Inverter mind. 2.000 W oder - Generator - Zahlbar an der Basis	Nein	pro Buchung	45,00 €
Extra Bettwäsche (Zahlbar an der Basis) Saison: 2026. 1 Set/ Person ist im Charter Package enthalten - Zahlbar an der Basis	Nein	pro Set	10,00 €
Grill (Zahlbar an der Basis) Saison: 2026. Zahlbar an der Basis	Nein	pro Buchung	65,00 €
Handtücher (Zahlbar an der Basis) Saison: 2026. Zahlbar an der Basis	Nein	pro Set	10,00 €
Kühlbox (Zahlbar an der Basis) Saison: 2026. Mobile Kühlbox(ohne Stromanschluss): ca. 52L, begrenzte Stückzahl, Nutzung ausschließlich für Getränke und Eis. Box muss gereinigt und unbeschädigt zurückgegeben werden. Eiswürfel sind nicht inkludiert. Max. 3 Yachten. - Zahlbar an der Basis	Nein	pro Buchung	30,00 €
NESPRESSO Kaffeemaschine (Zahlbar an der Basis) Saison: 2026. Betrieb mit - Landstrom oder - Inverter mind. 2000 W oder - Generator - Zahlbar an der Basis	Nein	pro Buchung	45,00 €
Relingsnetz (Zahlbar an der Basis) Saison: 2026. inkl. Montage/ Demontage - Zahlbar an der Basis	Nein	pro Buchung	180,00 €
Relingsnetz (Zahlbar an der Basis) Saison: 2026. Vom Kunden zu montieren / demontieren (Netz und Befestigungsmaterial müssen nach dem Charter von der Crew zurückgegeben werden) - Zahlbar an der Basis	Nein	pro Buchung	35,00 €

Stand up paddle (SUP) (Zahlbar an der Basis)

Nein

pro Woche

100,00 €

Saison: 2026. Zahlbar an der Basis



WEBSITE

www.plujeme.cz



E-MAIL

info@plujeme.cz



TELEFON

420 720 755 085



MOBILE

420 777 170 276



PLUJEME RÁDI S.R.O.

Dlouhá 730/35, 11000 Praha 1 – Staré Místo, Tschechische Republik

PREIS UND VERFÜGBARKEIT

25.04. - 02.05.2026 3.570 € 5.100 €	02.05. - 09.05.2026 NICHT VERFÜGBAR	09.05. - 16.05.2026 4.158 € 5.940 €	16.05. - 23.05.2026 NICHT VERFÜGBAR
23.05. - 30.05.2026 NICHT VERFÜGBAR	30.05. - 20.06.2026 NICHT VERFÜGBAR	20.06. - 27.06.2026 NICHT VERFÜGBAR	27.06. - 04.07.2026 NICHT VERFÜGBAR
04.07. - 11.07.2026 NICHT VERFÜGBAR	11.07. - 18.07.2026 NICHT VERFÜGBAR	18.07. - 25.07.2026 15.192 € 18.990 €	25.07. - 01.08.2026 AUF OPTION
01.08. - 08.08.2026 14.180 € 17.725 €	08.08. - 15.08.2026 NICHT VERFÜGBAR	15.08. - 22.08.2026 12.920 € 16.150 €	22.08. - 29.08.2026 NICHT VERFÜGBAR
29.08. - 05.09.2026 NICHT VERFÜGBAR	05.09. - 12.09.2026 NICHT VERFÜGBAR	12.09. - 19.09.2026 10.584 € 13.230 €	19.09. - 26.09.2026 NICHT VERFÜGBAR
26.09. - 03.10.2026 5.180 € 6.475 €	03.10. - 10.10.2026 NICHT VERFÜGBAR	10.10. - 17.10.2026 NICHT VERFÜGBAR	17.10. - 24.10.2026 3.280 € 4.100 €
24.10. - 31.10.2026 3.320 € 4.150 €	31.10. - 07.11.2026 3.280 € 4.100 €	07.11. - 14.11.2026 3.280 € 4.100 €	14.11. - 21.11.2026 2.920 € 3.650 €
22.11. - 31.12.2026 NICHT VERFÜGBAR			



WEBSITE
www.plujeme.cz



E-MAIL
info@plujeme.cz



TELEFON
420 720 755 085



PLUJEME RÁDI S.R.O.
Dlouhá 730/35, 11000 Praha 1 – Staré Místo, Tschechische Republik



MOBILE
420 777 170 276