

FOUNTAINÉ PAJOT ISLA 40

Aifos (2023)

Katamaran Fountaine Pajot Isla 40 Aifos, gebaut im Jahr 2023, liegt in Lavrion, main port, Athens area/Saronic/Peloponese, Griechenland vor Anker. Es verfügt über :Kabinen Kabinen, bietet Platz für :Betten Personen und hat 4 + 1 Toiletten. Bettwäsche und Küchenausstattung sind im Preis inbegriffen.

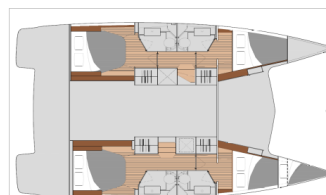

YACHT SPECIFICATIONS

Yachtbasis

Lavrion, main port, Griechenland

Yacht ID

5345

Marken

Fountaine Pajot

Yachtname

Aifos

Baujahr

2023

Länge

39 ft

Kabinen

4 + 1

Kojen

8 + 1

WC

4 + 1

Motor

2 x 20 HP

Kraftstofftank

300 l



WEBSITE

www.plujeme.cz



TELEFON

420 720 755 085



MOBILE

420 777 170 276



E-MAIL

info@plujeme.cz



PLUJEME RÁDI S.R.O.

Dlouhá 730/35, 11000 Praha 1 – Staré Místo, Tschechische Republik

STANDARD-YACHTAUSRÜSTUNG

Bordküche	Backofen, Herd, Kühlschrank, Tiefkühlfach, Warmes Wasser
Deckausrüstung	Anker, Auxiliary Anker (Reserve Anker), Beiboot mit Außenborder, Bilgenpumpe – Manuell, Bimini Top, Cockpittisch, Elektrische Ankerwinde, Fender, Gangway, Heckdusche, Sprayhood
Interieur	Elektrische Toilette
Komfort	Cockpit Kissen
Navigation	Autopilot, Compass, Echolot, Fernglas, GPS Kartenplotter, Hafenhandbuch, Seekarten und nautische Reiseführer, Windmesser
Segel	Elektrische Winsch, Lazy bag, Lazy jacks
Sicherheitsausrüstung	Erste-Hilfe-Kit (Bordapotheke), Fäkalientank, Feuerlöscher, Nebelhorn, Rettungsinsel, Seenotsignale, Sicherheitsausrüstung, UKW Funk
Unterhaltung	Außenlautsprecher, Radio
Yachtelektrik	E-Landanschluss 220 V, elektrische Bilgenpumpe, Inverter, Ladegerät, Solar Panel



WEBSITE

www.plujeme.cz



TELEFON

420 720 755 085



MOBILE

420 777 170 276



E-MAIL

info@plujeme.cz



PLUJEME RÁDI S.R.O.

Dlouhá 730/35, 11000 Praha 1 – Staré Místo, Tschechische Republik

SERVICES

AUSGEWÄHLTE SERVICES	OBLIGATORISCHE	ZAHLUNGSART	PREIS
Security Deposit Waiver (Zahlbar an der Basis) Saison: 2026. 250 EUR credit voucher for the next charter in case of no damage/loss upon redelivery. No cash refund.	Ja	pro Buchung	500,00 €
Standard Charter Pack (Zahlbar an der Basis) Saison: 2026. Welcome kit	Ja	pro Buchung	290,00 €
Badetuch (Zahlbar an der Basis) Saison: 2026.	Nein	pro Buchung	10,00 €
Family pack (Zahlbar an der Basis) Saison: 2026. Safety net, SUP, junior life jackets, normal foam type	Nein	pro Buchung	350,00 €
Fast Track pack (Zahlbar an der Basis) Saison: 2026. Zugang zur Yacht bis 14:00 Uhr am Einschiffungstag, nur WENN machbar	Nein	pro Buchung	200,00 €
Haustier an Bord (Zahlbar an der Basis) Saison: 2026. bis 7 kg	Nein	pro Buchung	200,00 €
Hostess (Zahlbar an der Basis) Saison: 2026. Bereitstellung der Besatzung durch den Charterer in Absprache mit der Besatzung. Sofern eine Geldentschädigung vereinbart wird, beträgt diese mindestens 30 € pro Besatzungsmitglied und Tag. Der Charterer muss der Crew an Bord eine Schlafkabine/einen Schlafplatz und eine Dusche/WC zur Verfügung stellen.	Nein	pro Tag + Verpflegung	180,00 €
Internet pack (Zahlbar an der Basis) Saison: 2026. WLAN-Router für Internet im Ausland (bei GSM-Abdeckung bis zu 10 GB/Woche	Nein	pro Woche	50,00 €
Koch (Zahlbar an der Basis) Saison: 2026. Bereitstellung der Besatzung durch den Charterer in Absprache mit der Besatzung. Sofern eine Geldentschädigung vereinbart wird, beträgt diese mindestens 30 € pro Besatzungsmitglied und Tag. Der Charterer muss der Crew an Bord eine Schlafkabine/einen Schlafplatz und eine Dusche/WC zur Verfügung stellen.	Nein	pro Tag + Verpflegung	215,00 €

Liegeplatzkosten (Zahlbar an der Basis) Saison: 2026. Liegegebühren für die erste und letzte Nacht in der Marina/im Hafen	Nein	pro Buchung	0,00 €
Skipper (Zahlbar an der Basis) Saison: 2026. Bereitstellung der Besatzung durch den Charterer in Absprache mit der Besatzung. Sofern eine Geldentschädigung vereinbart wird, beträgt diese mindestens 30 € pro Besatzungsmitglied und Tag. Der Charterer muss der Crew an Bord eine Schlafkabine/einen Schlafplatz und eine Dusche/WC zur Verfügung stellen. Skipped charters come obligatorily with: Security deposit waiver, non refundable, EUR 400	Nein	pro Tag + Verpflegung	215,00 €
Stand up paddle (SUP) (Zahlbar an der Basis) Saison: 2026.	Nein	pro Woche	100,00 €
Übernachtung an Bord (Zahlbar an der Basis) Saison: 2026. Einschiffung auf Yacht & Übernachtung am Vortag der Charter beginnt, Check-in bis 13:00 Uhr am Charterstarttag. Vorbehaltlich der Last-Minute-Verfügbarkeit der Yacht am Vortag.	Nein	pro Buchung	180,00 €
VIP Pack (Zahlbar an der Basis) Saison: 2026. Flughafen/Local Base Begrüßung & Abholung, Transfer zur Yacht, Willkommenspaket mit Sekt & Obst, Abflugtransfer zum lokalen Flughafen	Nein	pro Buchung	300,00 €



WEBSITE
www.plujeme.cz



E-MAIL
info@plujeme.cz



TELEFON
420 720 755 085



PLUJEME RÁDI S.R.O.
Dlouhá 730/35, 11000 Praha 1 – Staré Místo, Tschechische Republik



MOBILE
420 777 170 276

ZUSÄTZLICHE EXTRAS

EXTRA	OBLIGATORISCHE	ZAHLUNGSART	PREIS
Außenborder 9 HP (Zahlbar an der Basis) Saison: 2026. + 600€ Kaution Available only on specific bases & only upon request! - Zahlbar an der Basis	Nein	pro Woche	250,00 €
Automatische Schwimmweste (Zahlbar an der Basis) Saison: 2026. Zahlbar an der Basis	Nein	pro Woche / Person	20,00 €
Extra Bettwäsche (Zahlbar an der Basis) Saison: 2026. Zahlbar an der Basis	Nein	pro Set	10,00 €
Grill (Zahlbar an der Basis) Saison: 2026. tragbar, 1x Gasflasche inklusive - Zahlbar an der Basis	Nein	pro Woche	80,00 €
Kajak (Zahlbar an der Basis) Saison: 2026. Zahlbar an der Basis	Nein	pro Woche	100,00 €
Liegetuch (Zahlbar an der Basis) Saison: 2026. Zahlbar an der Basis	Nein	pro Stück	10,00 €
Relingsnetz (Zahlbar an der Basis) Saison: 2026. installed - Zahlbar an der Basis	Nein	pro Buchung	200,00 €
Stand up paddle (SUP) (Zahlbar an der Basis) Saison: 2026. Zahlbar an der Basis	Nein	pro Woche	100,00 €



WEBSITE

www.plujeme.cz



E-MAIL

info@plujeme.cz



TELEFON

420 720 755 085



MOBILE

420 777 170 276



PLUJEME RÁDI S.R.O.

Dlouhá 730/35, 11000 Praha 1 – Staré Místo, Tschechische Republik

PREIS UND VERFÜGBARKEIT

25.04. - 02.05.2026 NICHT VERFÜGBAR	02.05. - 09.05.2026 3.080 € 4.400 €	09.05. - 16.05.2026 NICHT VERFÜGBAR	16.05. - 23.05.2026 NICHT VERFÜGBAR
23.05. - 30.05.2026 NICHT VERFÜGBAR	30.05. - 06.06.2026 5.185 € 6.100 €	06.06. - 13.06.2026 NICHT VERFÜGBAR	13.06. - 20.06.2026 NICHT VERFÜGBAR
20.06. - 27.06.2026 NICHT VERFÜGBAR	27.06. - 04.07.2026 6.460 € 7.600 €	04.07. - 11.07.2026 6.460 € 7.600 €	11.07. - 18.07.2026 NICHT VERFÜGBAR
18.07. - 25.07.2026 AUF OPTION	25.07. - 08.08.2026 NICHT VERFÜGBAR	08.08. - 15.08.2026 NICHT VERFÜGBAR	15.08. - 22.08.2026 NICHT VERFÜGBAR
22.08. - 29.08.2026 6.460 € 7.600 €	29.08. - 05.09.2026 6.460 € 7.600 €	05.09. - 12.09.2026 NICHT VERFÜGBAR	12.09. - 19.09.2026 NICHT VERFÜGBAR
19.09. - 03.10.2026 NICHT VERFÜGBAR	03.10. - 10.10.2026 NICHT VERFÜGBAR	10.10. - 17.10.2026 4.410 € 4.900 €	17.10. - 24.10.2026 3.870 € 4.300 €
24.10. - 31.10.2026 3.870 € 4.300 €	31.10. - 07.11.2026 3.870 € 4.300 €	07.11. - 14.11.2026 3.870 € 4.300 €	14.11. - 21.11.2026 3.870 € 4.300 €
21.11. - 31.12.2026 NICHT VERFÜGBAR			



WEBSITE
www.plujeme.cz



E-MAIL
info@plujeme.cz



TELEFON
420 720 755 085



PLUJEME RÁDI S.R.O.
Dlouhá 730/35, 11000 Praha 1 – Staré Místo, Tschechische Republik



MOBILE
420 777 170 276

PREIS UND VERFÜGBARKEIT

02.01. - 09.01.2027 3.060 € 3.400 €	09.01. - 16.01.2027 3.060 € 3.400 €	16.01. - 23.01.2027 3.060 € 3.400 €	23.01. - 30.01.2027 3.060 € 3.400 €
30.01. - 06.02.2027 3.060 € 3.400 €	06.02. - 13.02.2027 3.060 € 3.400 €	13.02. - 20.02.2027 3.060 € 3.400 €	20.02. - 27.02.2027 3.060 € 3.400 €
27.02. - 06.03.2027 3.060 € 3.400 €	06.03. - 13.03.2027 3.060 € 3.400 €	13.03. - 20.03.2027 3.060 € 3.400 €	20.03. - 27.03.2027 3.060 € 3.400 €
27.03. - 03.04.2027 3.060 € 3.400 €	03.04. - 10.04.2027 3.060 € 3.400 €	10.04. - 17.04.2027 3.060 € 3.400 €	17.04. - 24.04.2027 3.060 € 3.400 €
24.04. - 01.05.2027 3.510 € 3.900 €	01.05. - 08.05.2027 3.960 € 4.400 €	08.05. - 15.05.2027 4.230 € 4.700 €	15.05. - 22.05.2027 4.230 € 4.700 €
22.05. - 29.05.2027 4.860 € 5.400 €	29.05. - 05.06.2027 5.490 € 6.100 €	05.06. - 12.06.2027 5.490 € 6.100 €	12.06. - 19.06.2027 5.715 € 6.350 €
19.06. - 26.06.2027 6.840 € 7.600 €	26.06. - 03.07.2027 6.840 € 7.600 €	03.07. - 10.07.2027 6.840 € 7.600 €	10.07. - 17.07.2027 6.840 € 7.600 €
17.07. - 24.07.2027 6.840 € 7.600 €	24.07. - 31.07.2027 6.840 € 7.600 €	31.07. - 07.08.2027 8.010 € 8.900 €	



WEBSITE

www.plujeme.cz



E-MAIL

info@plujeme.cz



TELEFON

420 720 755 085



MOBILE

420 777 170 276



PLUJEME RÁDI S.R.O.

Dlouhá 730/35, 11000 Praha 1 – Staré Místo, Tschechische Republik

PREIS UND VERFÜGBARKEIT

07.08. - 14.08.2027 8.010 € 8.900 €	14.08. - 21.08.2027 8.010 € 8.900 €	21.08. - 28.08.2027 6.840 € 7.600 €	28.08. - 04.09.2027 6.840 € 7.600 €
04.09. - 11.09.2027 6.840 € 7.600 €	11.09. - 18.09.2027 6.120 € 6.800 €	18.09. - 25.09.2027 6.120 € 6.800 €	25.09. - 02.10.2027 4.950 € 5.500 €
02.10. - 09.10.2027 4.770 € 5.300 €	09.10. - 16.10.2027 4.410 € 4.900 €	16.10. - 23.10.2027 3.870 € 4.300 €	23.10. - 30.10.2027 3.870 € 4.300 €
30.10. - 06.11.2027 3.870 € 4.300 €	06.11. - 13.11.2027 3.870 € 4.300 €	13.11. - 20.11.2027 3.870 € 4.300 €	20.11. - 27.11.2027 3.870 € 4.300 €
27.11. - 04.12.2027 3.870 € 4.300 €	04.12. - 11.12.2027 3.870 € 4.300 €	11.12. - 18.12.2027 3.870 € 4.300 €	18.12. - 25.12.2027 3.870 € 4.300 €



WEBSITE

www.plujeme.cz



E-MAIL

info@plujeme.cz



TELEFON

420 720 755 085



MOBILE

420 777 170 276



PLUJEME RÁDI S.R.O.

Dlouhá 730/35, 11000 Praha 1 – Staré Místo, Tschechische Republik