

OCEANIS 46.1

Paradisea (2021)

Segelyacht Oceanis 46.1 Paradisea, gebaut im Jahr 2021, liegt in Corfu, Gouvia Marina, Ionisches Meer, Griechenland vor Anker. Es verfügt über :Kabinen Kabinen, bietet Platz für :Betten Personen und hat 3 Toiletten. Bettwäsche und Küchenausstattung sind im Preis inbegriffen.

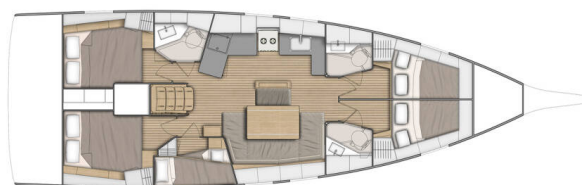

YACHT SPECIFICATIONS

Yachtbasis

Corfu, Gouvia Marina, Griechenland

Yacht ID

3439

Marken

Beneteau

Yachtname

Paradisea

Baujahr

2021

Länge

48 ft

Kabinen

5

Kojen

10

WC

3

Motor

1 x 0 HP

Kraftstofftank

0 l



WEBSITE

www.plujeme.cz



TELEFON

420 720 755 085



MOBILE

420 777 170 276



E-MAIL

info@plujeme.cz



PLUJEME RÁDI S.R.O.

Dlouhá 730/35, 11000 Praha 1 – Staré Místo, Tschechische Republik

STANDARD-YACHTAUSRÜSTUNG

Bordküche

Tiefkühlfach

Deckausrüstung

Badeplattform, Beiboot mit Außenborder, Bimini Top, Gangway, Sprayhood

Interieur

Elektrische Toilette, Ventilatoren in allen Kabinen

Komfort

Cockpit Kissen

Navigation

Autopilot, Bugstrahlruder, GPS Kartenplotter

Unterhaltung

Radio

Yachtelektrik

Solar Panel



WEBSITE

www.plujeme.cz



E-MAIL

info@plujeme.cz



TELEFON

420 720 755 085



MOBILE

420 777 170 276



PLUJEME RÁDI S.R.O.

Dlouhá 730/35, 11000 Praha 1 – Staré Místo, Tschechische Republik

SERVICES

AUSGEWÄHLTE SERVICES	OBLIGATORISCHE	ZAHLUNGSART	PREIS
Security Deposit Waiver (Zahlbar an der Basis) Saison: 2026. 200 EUR credit voucher for the next charter in case of no damage/loss upon redelivery. No cash refund.	Ja	pro Buchung	400,00 €
Standard Charter Pack (Zahlbar an der Basis) Saison: 2026. Welcome Kit	Ja	pro Buchung	230,00 €
Badetuch (Zahlbar an der Basis) Saison: 2026.	Nein	pro Buchung	10,00 €
Cabin conversion (Zahlbar an der Basis) Saison: 2026. If possible on yacht. Contact fleet operator for more information.	Nein	pro Buchung	150,00 €
Family pack (Zahlbar an der Basis) Saison: 2026. Safety net, SUP, junior life jackets, normal foam type	Nein	pro Buchung	350,00 €
Fast Track pack (Zahlbar an der Basis) Saison: 2026. Zugang zur Yacht bis 14:00 Uhr am Einschiffungstag, nur WENN machbar	Nein	pro Buchung	200,00 €
Haustier an Bord (Zahlbar an der Basis) Saison: 2026. bis 7 kg	Nein	pro Buchung	200,00 €
Hostess (Zahlbar an der Basis) Saison: 2026. Bereitstellung der Besatzung durch den Charterer in Absprache mit der Besatzung. Sofern eine Geldentschädigung vereinbart wird, beträgt diese mindestens 30 € pro Besatzungsmitglied und Tag. Der Charterer muss der Crew an Bord eine Schlafkabine/einen Schlafplatz und eine Dusche/WC zur Verfügung stellen.	Nein	pro Tag + Verpflegung	180,00 €
Internet pack (Zahlbar an der Basis) Saison: 2026. WLAN-Router für Internet im Ausland (bei GSM-Abdeckung bis zu 10 GB/Woche	Nein	pro Woche	50,00 €

Koch (Zahlbar an der Basis)	Nein	pro Tag + Verpflegung	215,00 €
Saison: 2026. Bereitstellung der Besatzung durch den Charterer in Absprache mit der Besatzung. Sofern eine Geldentschädigung vereinbart wird, beträgt diese mindestens 30 € pro Besatzungsmitglied und Tag. Der Charterer muss der Crew an Bord eine Schlafkabine/einen Schlafplatz und eine Dusche/WC zur Verfügung stellen.			
Liegeplatzkosten (Zahlbar an der Basis)	Nein	pro Buchung	0,00 €
Saison: 2026. Liegegebühren für die erste und letzte Nacht in der Marina/im Hafen			
One way Gebühr (Zahlbar an der Basis)	Nein	pro Buchung	300,00 €
Saison: 2026. Volos-Skiathos			
One way Gebühr (Zahlbar an der Basis)	Nein	pro Buchung	300,00 €
Saison: 2026. Preveza-Lefkas			
One way Gebühr (Zahlbar an der Basis)	Nein	pro Buchung	500,00 €
Saison: 2026. Athens-Lavrion			
One way Gebühr (Zahlbar an der Basis)	Nein	pro Buchung	1.000,00 €
Saison: 2026. Athens-Cyclades/Sporades			
One way Gebühr (Zahlbar an der Basis)	Nein	pro Buchung	1.200,00 €
Saison: 2026. Athens-Dodecanese			
One way Gebühr (Zahlbar an der Basis)	Nein	pro Buchung	600,00 €
Saison: 2026. Kos-Rhodos			
One way Gebühr (Zahlbar an der Basis)	Nein	pro Buchung	600,00 €
Saison: 2026. Lefkas/Preveza-Corfu			
One way Gebühr (Zahlbar an der Basis)	Nein	pro Buchung	1.200,00 €
Saison: 2026. Athens-Lefkas-Preveza			
One way Gebühr (Zahlbar an der Basis)	Nein	pro Buchung	1.400,00 €
Saison: 2026. Athens-Corfu			

Skipper (Zahlbar an der Basis) Saison: 2026. Bereitstellung der Besatzung durch den Charterer in Absprache mit der Besatzung. Sofern eine Geldentschädigung vereinbart wird, beträgt diese mindestens 30 € pro Besatzungsmitglied und Tag. Der Charterer muss der Crew an Bord eine Schlafkabine/einen Schlafplatz und eine Dusche/WC zur Verfügung stellen. Skippered charters come obligatorily with: Security deposit waiver, non refundable, EUR 400	Nein	pro Tag + Verpflegung	215,00 €
Stand up paddle (SUP) (Zahlbar an der Basis) Saison: 2026.	Nein	pro Woche	100,00 €
Übernachtung an Bord (Zahlbar an der Basis) Saison: 2026. Einschiffung auf Yacht & Übernachtung am Vortag der Charter beginnt, Check-in bis 13:00 Uhr am Charterstarttag. Vorbehaltlich der Last-Minute-Verfügbarkeit der Yacht am Vortag.	Nein	pro Buchung	180,00 €
VIP Pack (Zahlbar an der Basis) Saison: 2026. Flughafen/Local Base Begrüßung & Abholung, Transfer zur Yacht, Willkommenspaket mit Sekt & Obst, Abflugtransfer zum lokalen Flughafen	Nein	pro Buchung	300,00 €



WEBSITE

www.plujeme.cz



E-MAIL

info@plujeme.cz



TELEFON

420 720 755 085



MOBILE

420 777 170 276



PLUJEME RÁDI S.R.O.

Dlouhá 730/35, 11000 Praha 1 – Staré Místo, Tschechische Republik

ZUSÄTZLICHE EXTRAS

EXTRA	OBLIGATORISCHE	ZAHLUNGSART	PREIS
Automatische Schwimmweste (Zahlbar an der Basis) <i>Saison: 2026. Zahlbar an der Basis</i>	Nein	pro Woche / Person	20,00 €
Extra Bettwäsche (Zahlbar an der Basis) <i>Saison: 2026. Zahlbar an der Basis</i>	Nein	pro Set	10,00 €
Grill (Zahlbar an der Basis) <i>Saison: 2026. tragbar, 1x Gasflasche inklusive - Zahlbar an der Basis</i>	Nein	pro Woche	80,00 €
Kajak (Zahlbar an der Basis) <i>Saison: 2026. Zahlbar an der Basis</i>	Nein	pro Woche	100,00 €
Liegetuch (Zahlbar an der Basis) <i>Saison: 2026. Zahlbar an der Basis</i>	Nein	pro Stück	10,00 €
Relingsnetz (Zahlbar an der Basis) <i>Saison: 2026. installed - Zahlbar an der Basis</i>	Nein	pro Buchung	200,00 €
Stand up paddle (SUP) (Zahlbar an der Basis) <i>Saison: 2026. Zahlbar an der Basis</i>	Nein	pro Woche	100,00 €



WEBSITE
www.plujeme.cz



E-MAIL
info@plujeme.cz



TELEFON
420 720 755 085



PLUJEME RÁDI S.R.O.
Dlouhá 730/35, 11000 Praha 1 – Staré Místo, Tschechische Republik



MOBILE
420 777 170 276

PREIS UND VERFÜGBARKEIT

13.06. - 20.06.2026 3.675 € 5.250 €	20.06. - 27.06.2026 NICHT VERFÜGBAR	27.06. - 04.07.2026 NICHT VERFÜGBAR	04.07. - 18.07.2026 NICHT VERFÜGBAR
18.07. - 25.07.2026 NICHT VERFÜGBAR	25.07. - 01.08.2026 NICHT VERFÜGBAR	01.08. - 08.08.2026 5.695 € 6.700 €	08.08. - 15.08.2026 NICHT VERFÜGBAR
15.08. - 22.08.2026 5.695 € 6.700 €	22.08. - 29.08.2026 5.185 € 6.100 €	29.08. - 05.09.2026 5.490 € 6.100 €	05.09. - 12.09.2026 NICHT VERFÜGBAR
12.09. - 19.09.2026 NICHT VERFÜGBAR	19.09. - 26.09.2026 AUF OPTION	26.09. - 03.10.2026 NICHT VERFÜGBAR	03.10. - 10.10.2026 NICHT VERFÜGBAR
10.10. - 17.10.2026 3.690 € 4.100 €	17.10. - 24.10.2026 3.150 € 3.500 €	24.10. - 31.10.2026 3.150 € 3.500 €	31.10. - 07.11.2026 3.150 € 3.500 €
07.11. - 14.11.2026 3.150 € 3.500 €	14.11. - 21.11.2026 3.150 € 3.500 €	21.11. - 31.12.2026 NICHT VERFÜGBAR	02.01. - 09.01.2027 2.070 € 2.300 €
09.01. - 16.01.2027 2.070 € 2.300 €	16.01. - 23.01.2027 2.070 € 2.300 €	23.01. - 30.01.2027 2.070 € 2.300 €	30.01. - 06.02.2027 2.070 € 2.300 €



WEBSITE

www.plujeme.cz



E-MAIL

info@plujeme.cz



TELEFON

420 720 755 085



MOBILE

420 777 170 276



PLUJEME RÁDI S.R.O.

Dlouhá 730/35, 11000 Praha 1 – Staré Místo, Tschechische Republik

PREIS UND VERFÜGBARKEIT

06.02. - 13.02.2027 2.070 € 2.300 €	13.02. - 20.02.2027 2.070 € 2.300 €	20.02. - 27.02.2027 2.070 € 2.300 €	27.02. - 06.03.2027 2.070 € 2.300 €
06.03. - 13.03.2027 2.070 € 2.300 €	13.03. - 20.03.2027 2.070 € 2.300 €	20.03. - 27.03.2027 2.070 € 2.300 €	27.03. - 03.04.2027 2.070 € 2.300 €
03.04. - 10.04.2027 2.070 € 2.300 €	10.04. - 17.04.2027 2.070 € 2.300 €	17.04. - 24.04.2027 2.070 € 2.300 €	24.04. - 01.05.2027 2.790 € 3.100 €
01.05. - 08.05.2027 2.790 € 3.100 €	08.05. - 15.05.2027 3.420 € 3.800 €	15.05. - 22.05.2027 3.420 € 3.800 €	22.05. - 29.05.2027 4.230 € 4.700 €
29.05. - 12.06.2027 NICHT VERFÜGBAR	12.06. - 19.06.2027 4.725 € 5.250 €	19.06. - 26.06.2027 5.355 € 5.950 €	26.06. - 03.07.2027 5.355 € 5.950 €
03.07. - 10.07.2027 5.355 € 5.950 €	10.07. - 17.07.2027 5.355 € 5.950 €	17.07. - 24.07.2027 5.355 € 5.950 €	24.07. - 31.07.2027 5.355 € 5.950 €
31.07. - 07.08.2027 6.030 € 6.700 €	07.08. - 14.08.2027 6.030 € 6.700 €	14.08. - 21.08.2027 6.030 € 6.700 €	21.08. - 28.08.2027 5.490 € 6.100 €
28.08. - 04.09.2027 5.490 € 6.100 €	04.09. - 11.09.2027 5.490 € 6.100 €	11.09. - 18.09.2027 5.490 € 6.100 €	18.09. - 25.09.2027 5.220 € 5.800 €
25.09. - 02.10.2027 4.230 € 4.700 €			



WEBSITE
www.plujeme.cz



E-MAIL
info@plujeme.cz



TELEFON
420 720 755 085



MOBILE
420 777 170 276



PLUJEME RÁDI S.R.O.
Dlouhá 730/35, 11000 Praha 1 – Staré Místo, Tschechische Republik

PREIS UND VERFÜGBARKEIT

02.10. - 09.10.2027 3.960 € 4.400 €	09.10. - 16.10.2027 3.690 € 4.100 €	16.10. - 23.10.2027 3.150 € 3.500 €	23.10. - 30.10.2027 3.150 € 3.500 €
30.10. - 06.11.2027 3.150 € 3.500 €	06.11. - 13.11.2027 3.150 € 3.500 €	13.11. - 20.11.2027 3.150 € 3.500 €	20.11. - 27.11.2027 3.150 € 3.500 €
27.11. - 04.12.2027 3.150 € 3.500 €	04.12. - 11.12.2027 3.150 € 3.500 €	11.12. - 18.12.2027 3.150 € 3.500 €	18.12. - 25.12.2027 3.150 € 3.500 €



WEBSITE

www.plujeme.cz



E-MAIL

info@plujeme.cz



TELEFON

420 720 755 085



MOBILE

420 777 170 276



PLUJEME RÁDI S.R.O.

Dlouhá 730/35, 11000 Praha 1 – Staré Místo, Tschechische Republik