

# ELAN IMPRESSION 45.1

Lan (2021)

Segelyacht Elan Impression 45.1 Lan, gebaut im Jahr 2021, liegt in **Marina Kastela, Split & Umgebung, Kroatien** vor Anker. Es verfügt über :**Kabinen Kabinen**, bietet Platz für :**Betten Personen** und hat **2 Toiletten**. Bettwäsche und Küchenausstattung sind im Preis inbegriffen.

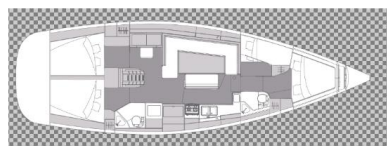

## YACHT SPECIFICATIONS

Yachtbasis

**Marina Kastela, Kroatien**

Yacht ID

**3434**

Marken

**Elan Marine**

Yachtname

**Lan**

Baujahr

**2021**

Länge

**44 ft**

Kabinen

**4**

Kojen

**8 + 2**

Max. Personen

**10**

WC

**2**

Motor

**1 x 50 HP**

Kraftstofftank

**215 l**



**WEBSITE**

[www.plujeme.cz](http://www.plujeme.cz)



**TELEFON**

420 720 755 085



**MOBILE**

420 777 170 276



**E-MAIL**

[info@plujeme.cz](mailto:info@plujeme.cz)



**PLUJEME RÁDI S.R.O.**

Dlouhá 730/35, 11000 Praha 1 – Staré Místo, Tschechische Republik

## STANDARD-YACHTAUSRÜSTUNG

Bordküche	<b>Backofen, Kühlschrank, Pantryausrüstung, Tiefkühlfach, Warmes Wasser</b>
Deckausrüstung	<b>Anker mit Kette, Badeplattform, Beiboot, Bimini Top, Cockpit Kühlschrank, Cockpittisch, Elektrische Ankerwinde, Grill, Griller im Cockpit, Heckdusche, Sprayhood, Teak im Cockpit</b>
Interieur	<b>Convertible Tisch</b>
Komfort	<b>Cockpit Kissen</b>
Navigation	<b>Autopilot, Bugstrahlruder, Compass, Echolot, GPS Kartenplotter - Cockpit, Navigationsset, Seekarten und nautische Reiseführer, Windmesser</b>
Sicherheitsausrüstung	<b>Erste-Hilfe-Kit (Bordapotheke), Fäkalientank, Schwimmwesten, Sicherheitsausrüstung, UKW Funk, Werkzeugset</b>
Unterhaltung	<b>Radio CD mp3 player + USB</b>
Yachtelektrik	<b>E-Landanschluss 220 V, Inverter, Klimaanlage</b>



**WEBSITE**

[www.plujeme.cz](http://www.plujeme.cz)



**E-MAIL**

[info@plujeme.cz](mailto:info@plujeme.cz)



**TELEFON**

420 720 755 085



**MOBILE**

420 777 170 276



**PLUJEME RÁDI S.R.O.**

Dlouhá 730/35, 11000 Praha 1 – Staré Místo, Tschechische Republik

## SERVICES

AUSGEWÄHLTE SERVICES	OBLIGATORISCHE	ZAHLUNGSART	PREIS
<b>Transit log</b> (Jetzt zahlbar) <b>Saison: 2026.</b> Reinigung, Bettwäsche (eine pro Person), Handtücher (eines pro Person 70*140), WLAN, Außenbordmotor, Kraftstoff für Außenbordmotor (2,5 l), Tauchercheck, 2*Flaschen Benzin, Öko-Willkommenspaket (biologisch abbaubares Geschirrspülmittel, Schwamm, 2*Geschirrtuch, biologisch abbaubare Müllbeutel)	Ja	pro Buchung	<b>320,00 €</b>
<b>Early Check in</b> (Zahlbar an der Basis) <b>Saison: 2026.</b> um 13:00h (* Bestätigung an der Basis)	Nein	pro Buchung	<b>155,00 €</b>
<b>Generator</b> (Zahlbar an der Basis) <b>Saison: 2026.</b> portable generator Honda 22i, upon availability	Nein	pro Woche	<b>155,00 €</b>
<b>Haustier an Bord</b> (Zahlbar an der Basis) <b>Saison: 2026.</b> zusätzliche Reinigung	Nein	pro Buchung	<b>120,00 €</b>
<b>Kautionsversicherung</b> (Zahlbar an der Basis) <b>Saison: 2026.</b> + 500EUR Kaution	Nein	pro Buchung	<b>400,00 €</b>
<b>One way</b> (Zahlbar an der Basis) <b>Saison: 2026.</b> Kastela – Dubrovnik / Dubrovnik – Kastela – nur auf Anfrage, Einweggebühr, Check-in-Zeit in Dubrovnik: Sonntag ab 16:00 Uhr, Check-out-Zeit in Dubrovnik: Freitag bis 9:00 Uhr, Liegeplatzgebühren im Hafen von Dubrovnik für Ein- und Ausschiffung sind nicht im Preis inbegriffen	Nein	one-way	<b>700,00 €</b>
<b>Skipper</b> (Zahlbar an der Basis) <b>Saison: 2026.</b> + eigene Kabine	Nein	pro Tag + Verpflegung	<b>180,00 €</b>
<b>Transfer</b> (Zahlbar an der Basis) <b>Saison: 2026.</b> Flughafen / Hafen – Marina: 1-4 pax.	Nein	one-way	<b>35,00 €</b>
<b>Transfer</b> (Zahlbar an der Basis) <b>Saison: 2026.</b> Flughafen / Hafen-Marina: one way, 5-8pax.	Nein	one-way	<b>45,00 €</b>
<b>Zwischenreinigung</b> (Zahlbar an der Basis) <b>Saison: 2026.</b>	Nein	pro Buchung	<b>210,00 €</b>



**WEBSITE**  
www.plujeme.cz



**TELEFON**  
420 720 755 085



**MOBILE**  
420 777 170 276



**E-MAIL**  
info@plujeme.cz



**PLUJEME RÁDI S.R.O.**  
Dlouhá 730/35, 11000 Praha 1 – Staré Místo, Tschechische Republik

## ZUSÄTZLICHE EXTRAS

EXTRA	OBLIGATORISCHE	ZAHLUNGSART	PREIS
<b>Extra Bettwäsche</b> (Zahlbar an der Basis) <i>Saison: 2026. Zahlbar an der Basis</i>	Nein	pro Set	<b>5,00 €</b>
<b>Gennaker</b> (Zahlbar an der Basis) <i>Saison: 2026. folgende Ausrüstung Liste - Zahlbar an der Basis</i>	Nein	pro Woche	<b>155,00 €</b>
<b>Inflatable lifejacket</b> (Zahlbar an der Basis) <i>Saison: 2026. Zahlbar an der Basis</i>	Nein	pro Woche	<b>8,00 €</b>
<b>Liegetuch</b> (Zahlbar an der Basis) <i>Saison: 2026. Zahlbar an der Basis</i>	Nein	pro Stück	<b>15,00 €</b>
<b>Relingsnetz</b> (Zahlbar an der Basis) <i>Saison: 2026. Zahlbar an der Basis</i>	Nein	pro Buchung	<b>70,00 €</b>
<b>Schnorchelausrüstung</b> (Zahlbar an der Basis) <i>Saison: 2026. set / Woche - Zahlbar an der Basis</i>	Nein	pro Woche	<b>15,00 €</b>
<b>Stand up paddle (SUP)</b> (Zahlbar an der Basis) <i>Saison: 2026. Zahlbar an der Basis</i>	Nein	pro Woche	<b>100,00 €</b>
<b>Treibstoff für Außenbordmotor - 5 lit.</b> (Zahlbar an der Basis) <i>Saison: 2026. Zahlbar an der Basis</i>	Nein	pro Stück	<b>15,00 €</b>
<b>Zusätzliche Handtücher</b> (Zahlbar an der Basis) <i>Saison: 2026. 70*140 - Zahlbar an der Basis</i>	Nein	pro Stück	<b>3,00 €</b>



**WEBSITE**  
www.plujeme.cz



**E-MAIL**  
info@plujeme.cz



**TELEFON**  
420 720 755 085



**PLUJEME RÁDI S.R.O.**  
Dlouhá 730/35, 11000 Praha 1 - Staré Místo, Tschechische Republik



**MOBILE**  
420 777 170 276

## PREIS UND VERFÜGBARKEIT

25.04. - 02.05.2026 NICHT VERFÜGBAR	06.05. - 09.05.2026 NICHT VERFÜGBAR	09.05. - 16.05.2026 1.495 € 2.300 €	16.05. - 23.05.2026 NICHT VERFÜGBAR
23.05. - 30.05.2026 NICHT VERFÜGBAR	30.05. - 13.06.2026 NICHT VERFÜGBAR	13.06. - 20.06.2026 NICHT VERFÜGBAR	20.06. - 27.06.2026 NICHT VERFÜGBAR
27.06. - 04.07.2026 2.686 € 4.350 €	04.07. - 11.07.2026 NICHT VERFÜGBAR	11.07. - 18.07.2026 NICHT VERFÜGBAR	18.07. - 25.07.2026 NICHT VERFÜGBAR
25.07. - 01.08.2026 NICHT VERFÜGBAR	01.08. - 08.08.2026 NICHT VERFÜGBAR	08.08. - 15.08.2026 NICHT VERFÜGBAR	15.08. - 22.08.2026 NICHT VERFÜGBAR
22.08. - 29.08.2026 NICHT VERFÜGBAR	29.08. - 05.09.2026 NICHT VERFÜGBAR	05.09. - 12.09.2026 2.633 € 4.050 €	12.09. - 19.09.2026 NICHT VERFÜGBAR
19.09. - 26.09.2026 NICHT VERFÜGBAR	26.09. - 03.10.2026 1.800 € 3.000 €	03.10. - 10.10.2026 1.541 € 2.300 €	10.10. - 17.10.2026 1.470 € 2.100 €
17.10. - 24.10.2026 1.470 € 2.100 €	24.10. - 31.10.2026 1.470 € 2.100 €	31.10. - 07.11.2026 1.785 € 2.100 €	07.11. - 14.11.2026 2.100 €
14.11. - 21.11.2026 2.100 €	21.11. - 28.11.2026 2.100 €	28.11. - 05.12.2026 2.100 €	



WEBSITE

[www.plujeme.cz](http://www.plujeme.cz)



E-MAIL

[info@plujeme.cz](mailto:info@plujeme.cz)



TELEFON

420 720 755 085



MOBILE

420 777 170 276



PLUJEME RÁDI S.R.O.

Dlouhá 730/35, 11000 Praha 1 – Staré Místo, Tschechische Republik

## PREIS UND VERFÜGBARKEIT

05.12. - 12.12.2026

2.100 €

12.12. - 19.12.2026

2.100 €

19.12. - 26.12.2026

2.100 €



### WEBSITE

[www.plujeme.cz](http://www.plujeme.cz)



### E-MAIL

[info@plujeme.cz](mailto:info@plujeme.cz)



### TELEFON

420 720 755 085



### MOBILE

420 777 170 276



### PLUJEME RÁDI S.R.O.

Dlouhá 730/35, 11000 Praha 1 – Staré Místo, Tschechische Republik