

SUN ODYSSEY 490

Goldfish (2020)

Segelyacht Sun Odyssey 490 Goldfish, gebaut im Jahr 2020, liegt in Kos, Kos Marina, Dodekanes, Griechenland vor Anker. Es verfügt über :Kabinen Kabinen, bietet Platz für :Betten Personen und hat 3 Toiletten. Bettwäsche und Küchenausstattung sind im Preis inbegriffen.

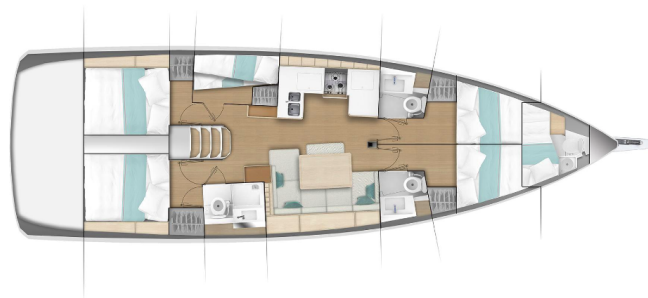

YACHT SPECIFICATIONS

Yachtbasis

Kos, Kos Marina, Griechenland

Yacht ID

2459

Marken

Jeanneau

Yachtname

Goldfish

Baujahr

2020

Länge

47 ft

Kabinen

5 + 1

Kojen

10 + 2 + 1

Max. Personen

12

WC

3

Motor

1 x 80 HP

Kraftstofftank

240 l



WEBSITE

www.plujeme.cz



TELEFON

420 720 755 085



MOBILE

420 777 170 276



E-MAIL

info@plujeme.cz



PLUJEME RÁDI S.R.O.

Dlouhá 730/35, 11000 Praha 1 – Staré Místo, Tschechische Republik

STANDARD-YACHTAUSRÜSTUNG

Bordküche	Pantryausrüstung
Deckausrüstung	Beiboot mit Außenborder, Bimini Top, Gangway, Sprayhood, transformierbare Cockpitseiten zu einer Sonnenliege
Interieur	Elektrische Toilette, Ventilatoren in allen Kabinen
Komfort	Cockpit Kissen
Navigation	Autopilot, Bugstrahlruder, Fernglas, GPS Kartenplotter – Cockpit, Teiler, Seekarten
Segel	Elektrische Winsch
Sicherheitsausrüstung	Blitzboje, EPIRB-Distress radio beacons, Erste-Hilfe-Kit (Bordapotheke), Feuerlöscher, Notpinne
Unterhaltung	Radio, USB
Yachtelektrik	220V Stecker, Solar Panel



WEBSITE

www.plujeme.cz



E-MAIL

info@plujeme.cz



TELEFON

420 720 755 085



MOBILE

420 777 170 276



PLUJEME RÁDI S.R.O.

Dlouhá 730/35, 11000 Praha 1 – Staré Místo, Tschechische Republik

SERVICES

AUSGEWÄHLTE SERVICES	OBLIGATORISCHE	ZAHLUNGSART	PREIS
Security Deposit Waiver (Zahlbar an der Basis) Saison: 2026. 200 EUR credit voucher for the next charter in case of no damage/loss upon redelivery. No cash refund.	Ja	pro Buchung	450,00 €
Standard Charter Pack (Zahlbar an der Basis) Saison: 2026. Welcome Kit	Ja	pro Buchung	280,00 €
Badetuch (Zahlbar an der Basis) Saison: 2026.	Nein	pro Buchung	10,00 €
Cabin conversion (Zahlbar an der Basis) Saison: 2026. If possible on yacht. Contact fleet operator for more information.	Nein	pro Buchung	150,00 €
Family pack (Zahlbar an der Basis) Saison: 2026. Safety net, SUP, junior life jackets, normal foam type	Nein	pro Buchung	350,00 €
Fast Track pack (Zahlbar an der Basis) Saison: 2026. Zugang zur Yacht bis 14:00 Uhr am Einschiffungstag, nur WENN machbar	Nein	pro Buchung	200,00 €
Haustier an Bord (Zahlbar an der Basis) Saison: 2026. bis 7 kg	Nein	pro Buchung	200,00 €
Hostess (Zahlbar an der Basis) Saison: 2026. Bereitstellung der Besatzung durch den Charterer in Absprache mit der Besatzung. Sofern eine Geldentschädigung vereinbart wird, beträgt diese mindestens 30 € pro Besatzungsmitglied und Tag. Der Charterer muss der Crew an Bord eine Schlafkabine/einen Schlafplatz und eine Dusche/WC zur Verfügung stellen.	Nein	pro Tag + Verpflegung	180,00 €
Internet pack (Zahlbar an der Basis) Saison: 2026. WLAN-Router für Internet im Ausland (bei GSM-Abdeckung bis zu 10 GB/Woche	Nein	pro Woche	50,00 €

Koch (Zahlbar an der Basis) Saison: 2026. Bereitstellung der Besatzung durch den Charterer in Absprache mit der Besatzung. Sofern eine Geldentschädigung vereinbart wird, beträgt diese mindestens 30 € pro Besatzungsmitglied und Tag. Der Charterer muss der Crew an Bord eine Schlafkabine/einen Schlafplatz und eine Dusche/WC zur Verfügung stellen.	Nein	pro Tag + Verpflegung	215,00 €
Liegeplatzkosten (Zahlbar an der Basis) Saison: 2026. Liegegebühren für die erste und letzte Nacht in der Marina/im Hafen	Nein	pro Buchung	0,00 €
One way Gebühr (Zahlbar an der Basis) Saison: 2026. Volos-Skiathos	Nein	pro Buchung	300,00 €
One way Gebühr (Zahlbar an der Basis) Saison: 2026. Preveza-Lefkas	Nein	pro Buchung	300,00 €
One way Gebühr (Zahlbar an der Basis) Saison: 2026. Athens-Lavrion	Nein	pro Buchung	500,00 €
One way Gebühr (Zahlbar an der Basis) Saison: 2026. Athens-Cyclades/Sporades	Nein	pro Buchung	1.000,00 €
One way Gebühr (Zahlbar an der Basis) Saison: 2026. Athens-Dodecanese	Nein	pro Buchung	1.200,00 €
One way Gebühr (Zahlbar an der Basis) Saison: 2026. Kos-Rhodos	Nein	pro Buchung	600,00 €
One way Gebühr (Zahlbar an der Basis) Saison: 2026. Lefkas/Preveza-Corfu	Nein	pro Buchung	600,00 €
One way Gebühr (Zahlbar an der Basis) Saison: 2026. Athens-Lefkas-Preveza	Nein	pro Buchung	1.200,00 €
One way Gebühr (Zahlbar an der Basis) Saison: 2026. Athens-Corfu	Nein	pro Buchung	1.400,00 €

Skipper (Zahlbar an der Basis) Saison: 2026. Bereitstellung der Besatzung durch den Charterer in Absprache mit der Besatzung. Sofern eine Geldentschädigung vereinbart wird, beträgt diese mindestens 30 € pro Besatzungsmitglied und Tag. Der Charterer muss der Crew an Bord eine Schlafkabine/einen Schlafplatz und eine Dusche/WC zur Verfügung stellen. Skippered charters come obligatorily with: Security deposit waiver, non refundable, EUR 400	Nein	pro Tag + Verpflegung	215,00 €
Stand up paddle (SUP) (Zahlbar an der Basis) Saison: 2026.	Nein	pro Woche	100,00 €
Übernachtung an Bord (Zahlbar an der Basis) Saison: 2026. Einschiffung auf Yacht & Übernachtung am Vortag der Charter beginnt, Check-in bis 13:00 Uhr am Charterstarttag. Vorbehaltlich der Last-Minute-Verfügbarkeit der Yacht am Vortag.	Nein	pro Buchung	180,00 €
VIP Pack (Zahlbar an der Basis) Saison: 2026. Flughafen/Local Base Begrüßung & Abholung, Transfer zur Yacht, Willkommenspaket mit Sekt & Obst, Abflugtransfer zum lokalen Flughafen	Nein	pro Buchung	300,00 €



WEBSITE

www.plujeme.cz



E-MAIL

info@plujeme.cz



TELEFON

420 720 755 085



MOBILE

420 777 170 276



PLUJEME RÁDI S.R.O.

Dlouhá 730/35, 11000 Praha 1 – Staré Místo, Tschechische Republik

ZUSÄTZLICHE EXTRAS

EXTRA	OBLIGATORISCHE	ZAHLUNGSART	PREIS
Automatische Schwimmweste (Zahlbar an der Basis) <i>Saison: 2026. Zahlbar an der Basis</i>	Nein	pro Woche / Person	20,00 €
Extra Bettwäsche (Zahlbar an der Basis) <i>Saison: 2026. Zahlbar an der Basis</i>	Nein	pro Set	10,00 €
Grill (Zahlbar an der Basis) <i>Saison: 2026. tragbar, 1x Gasflasche inklusive - Zahlbar an der Basis</i>	Nein	pro Woche	80,00 €
Kajak (Zahlbar an der Basis) <i>Saison: 2026. Zahlbar an der Basis</i>	Nein	pro Woche	100,00 €
Liegetuch (Zahlbar an der Basis) <i>Saison: 2026. Zahlbar an der Basis</i>	Nein	pro Stück	10,00 €
Relingsnetz (Zahlbar an der Basis) <i>Saison: 2026. installed - Zahlbar an der Basis</i>	Nein	pro Buchung	200,00 €
Stand up paddle (SUP) (Zahlbar an der Basis) <i>Saison: 2026. Zahlbar an der Basis</i>	Nein	pro Woche	100,00 €



WEBSITE
www.plujeme.cz



E-MAIL
info@plujeme.cz



TELEFON
420 720 755 085



PLUJEME RÁDI S.R.O.
Dlouhá 730/35, 11000 Praha 1 – Staré Místo, Tschechische Republik



MOBILE
420 777 170 276

PREIS UND VERFÜGBARKEIT

25.04. - 02.05.2026 2.720 € 3.400 €	02.05. - 09.05.2026 NICHT VERFÜGBAR	09.05. - 16.05.2026 NICHT VERFÜGBAR	16.05. - 23.05.2026 NICHT VERFÜGBAR
23.05. - 30.05.2026 NICHT VERFÜGBAR	30.05. - 06.06.2026 NICHT VERFÜGBAR	06.06. - 13.06.2026 NICHT VERFÜGBAR	13.06. - 27.06.2026 NICHT VERFÜGBAR
27.06. - 04.07.2026 NICHT VERFÜGBAR	04.07. - 11.07.2026 5.100 € 6.000 €	11.07. - 18.07.2026 NICHT VERFÜGBAR	18.07. - 25.07.2026 NICHT VERFÜGBAR
25.07. - 01.08.2026 5.100 € 6.000 €	01.08. - 08.08.2026 6.120 € 7.200 €	08.08. - 22.08.2026 NICHT VERFÜGBAR	22.08. - 05.09.2026 NICHT VERFÜGBAR
05.09. - 19.09.2026 NICHT VERFÜGBAR	19.09. - 26.09.2026 NICHT VERFÜGBAR	26.09. - 03.10.2026 NICHT VERFÜGBAR	03.10. - 17.10.2026 NICHT VERFÜGBAR
17.10. - 24.10.2026 NICHT VERFÜGBAR	24.10. - 31.10.2026 3.330 € 3.700 €	31.10. - 07.11.2026 3.330 € 3.700 €	07.11. - 14.11.2026 3.330 € 3.700 €
14.11. - 21.11.2026 3.330 € 3.700 €	21.11. - 31.12.2026 NICHT VERFÜGBAR		



WEBSITE

www.plujeme.cz



E-MAIL

info@plujeme.cz



TELEFON

420 720 755 085



MOBILE

420 777 170 276



PLUJEME RÁDI S.R.O.

Dlouhá 730/35, 11000 Praha 1 – Staré Místo, Tschechische Republik

PREIS UND VERFÜGBARKEIT

02.01. - 09.01.2027 2.250 € 2.500 €	09.01. - 16.01.2027 2.250 € 2.500 €	16.01. - 23.01.2027 2.250 € 2.500 €	23.01. - 30.01.2027 2.250 € 2.500 €
30.01. - 06.02.2027 2.250 € 2.500 €	06.02. - 13.02.2027 2.250 € 2.500 €	13.02. - 20.02.2027 2.250 € 2.500 €	20.02. - 27.02.2027 2.250 € 2.500 €
27.02. - 06.03.2027 2.250 € 2.500 €	06.03. - 13.03.2027 2.250 € 2.500 €	13.03. - 20.03.2027 2.250 € 2.500 €	20.03. - 27.03.2027 2.250 € 2.500 €
27.03. - 03.04.2027 2.250 € 2.500 €	03.04. - 10.04.2027 2.250 € 2.500 €	10.04. - 17.04.2027 2.250 € 2.500 €	17.04. - 24.04.2027 2.250 € 2.500 €
24.04. - 01.05.2027 3.060 € 3.400 €	01.05. - 08.05.2027 3.060 € 3.400 €	08.05. - 15.05.2027 3.690 € 4.100 €	15.05. - 22.05.2027 3.690 € 4.100 €
22.05. - 29.05.2027 4.680 € 5.200 €	29.05. - 05.06.2027 4.680 € 5.200 €	05.06. - 12.06.2027 4.680 € 5.200 €	12.06. - 19.06.2027 4.680 € 5.200 €
19.06. - 26.06.2027 5.400 € 6.000 €	26.06. - 03.07.2027 5.400 € 6.000 €	03.07. - 10.07.2027 5.400 € 6.000 €	10.07. - 17.07.2027 5.400 € 6.000 €
17.07. - 24.07.2027 5.400 € 6.000 €	24.07. - 31.07.2027 5.400 € 6.000 €	31.07. - 07.08.2027 6.480 € 7.200 €	



WEBSITE

www.plujeme.cz



E-MAIL

info@plujeme.cz



TELEFON

420 720 755 085



MOBILE

420 777 170 276



PLUJEME RÁDI S.R.O.

Dlouhá 730/35, 11000 Praha 1 – Staré Místo, Tschechische Republik

PREIS UND VERFÜGBARKEIT

07.08. - 14.08.2027 6.480 € 7.200 €	14.08. - 21.08.2027 6.480 € 7.200 €	21.08. - 28.08.2027 6.030 € 6.700 €	28.08. - 04.09.2027 6.030 € 6.700 €
04.09. - 11.09.2027 6.030 € 6.700 €	11.09. - 18.09.2027 5.850 € 6.500 €	18.09. - 25.09.2027 5.850 € 6.500 €	25.09. - 02.10.2027 4.770 € 5.300 €
02.10. - 09.10.2027 4.590 € 5.100 €	09.10. - 16.10.2027 4.320 € 4.800 €	16.10. - 23.10.2027 3.330 € 3.700 €	23.10. - 30.10.2027 3.330 € 3.700 €
30.10. - 06.11.2027 3.330 € 3.700 €	06.11. - 13.11.2027 3.330 € 3.700 €	13.11. - 20.11.2027 3.330 € 3.700 €	20.11. - 27.11.2027 3.330 € 3.700 €
27.11. - 04.12.2027 3.330 € 3.700 €	04.12. - 11.12.2027 3.330 € 3.700 €	11.12. - 18.12.2027 3.330 € 3.700 €	18.12. - 25.12.2027 3.330 € 3.700 €



WEBSITE

www.plujeme.cz



E-MAIL

info@plujeme.cz



TELEFON

420 720 755 085



MOBILE

420 777 170 276



PLUJEME RÁDI S.R.O.

Dlouhá 730/35, 11000 Praha 1 – Staré Místo, Tschechische Republik