

DUFOUR 310 GL

INEZIC (2018)

Segelyacht Dufour 310 GL INEZIC, gebaut im Jahr 2018, liegt in Šibenik, Marina Zaton, Šibenik & Umgebung, Kroatien vor Anker. Es verfügt über :Kabinen Kabinen, bietet Platz für :Betten Personen und hat 1 Toiletten. Bettwäsche und Küchenausstattung sind im Preis inbegriffen.

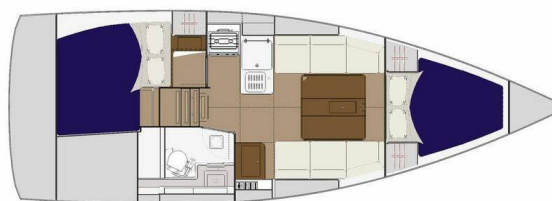

YACHT SPECIFICATIONS

Yachtbasis

Šibenik, Marina Zaton, Kroatien

Yacht ID

1967

Marken

Dufour

Yachtname

INEZIC

Baujahr

2018

Länge

32 ft

Kabinen

2

Kojen

4 + 2

Max. Personen

6

WC

1

Motor

1 x 19 HP

Kraftstofftank

90 l



WEBSITE

www.plujeme.cz



TELEFON

420 720 755 085



MOBILE

420 777 170 276



E-MAIL

info@plujeme.cz



PLUJEME RÁDI S.R.O.

Dlouhá 730/35, 11000 Praha 1 – Staré Místo, Tschechische Republik

STANDARD-YACHTAUSRÜSTUNG

Bordküche	Backofen, Herd, Kühlschrank
Deckausrüstung	Außenborder, Badeleiter, Badeplattform, Beiboot, Bimini Top, Heckdusche, Sprayhood
Interieur	Elektrische Toilette, Ventilatoren in allen Kabinen, Verwandelter Tisch im Salon
Komfort	Cockpit Kissen
Navigation	Depthsonder, GPS Kartenplotter - Cockpit, Tachometer, Windmesser
Segel	Lazy bag, Lazy jacks, Self tailing winch
Sicherheitsausrüstung	UKW Funk
Yachtelektrik	Inverter



WEBSITE

www.plujeme.cz



E-MAIL

info@plujeme.cz



TELEFON

420 720 755 085



MOBILE

420 777 170 276



PLUJEME RÁDI S.R.O.

Dlouhá 730/35, 11000 Praha 1 – Staré Místo, Tschechische Republik

SERVICES

AUSGEWÄHLTE SERVICES	OBLIGATORISCHE	ZAHLUNGSART	PREIS
Bearbeitungsgebühr (Jetzt zahlbar) Saison: 2026.	Ja	pro Buchung	20,00 €
Kurtaxe (Zahlbar an der Basis) Saison: 2026. Payment by credit card only, no cash	Ja	per guest/day	1,33 €
Vorbereitungsgebühr (Jetzt zahlbar) Saison: 2026. IM PREIS INBEGRIFFEN: Starterpaket – (1 Gallone Wasser oder 4 Flaschen à 1,5 l, 1 Flasche Desinfektionsmittel, 1 kleine Flasche Spülmittel, 1 Geschirrtuch, 1 Schwamm, Müllbeutel, 1 Rolle Papierhandtücher, 1 Schachtel Streichhölzer, 1 Rolle Toilettenpapier in jedem Badezimmer) // Endreinigung // 1 Satz Bettwäsche/Kabine und 1 Satz Handtücher/Person, Beiboot, Außenbordmotor und erste Versorgung mit Kraftstoff, Gas und Wassertanks // DYC-Assistenzgarantie // 1. und letzte Nacht im Yachthafen // NICHT INBEGRIFFEN: Betankung, Gas- und Wasserverbrauch am Ende des Charters, eventuelle Steuern, Bearbeitungsgebühren und Kautions für zusätzliche Ausrüstung.	Ja	pro Buchung	220,00 €
Crew-Wechsel (Jetzt zahlbar) Saison: 2026. Any crew change during the charter is subject to € 250.- additional cost. The charge includes administration cost, change of bed linen and towels and one night at DYC ponton (marina fee included only if the same base than start base). It doesn't include cleaning, nor new transit log where applicable.	Nein	pro Buchung	250,00 €
Frühes Boarding/Check-in (Jetzt zahlbar) Saison: 2026. EB (boat only) - 13:00h, starting time of boat's delivery // limited number of early boardings on same departure day	Nein	pro Buchung	180,00 €
Frühes Boarding/Check-in (Jetzt zahlbar) Saison: 2026. EB + extra fee skipper - 13:00h, starting time of boat's delivery // limited number of early boardings on same departure day	Nein	pro Buchung	280,00 €
Frühes Boarding/Check-in (Jetzt zahlbar) Saison: 2026. EB + extra fee Skipper & Hostess - 13:00h, starting time of boat's delivery // limited number of early boardings on same departure day	Nein	pro Buchung	370,00 €

Full board 5-12 pax (number of guests to update manually) (Jetzt zahlbar) <i>Saison: 2026.</i> Nur verfügbar, wenn der Koch an Bord gebucht ist, da der Koch die Bereitstellung nach Kundenwunsch vornimmt. Beinhaltet Frühstück, Mittag- und Abendessen sowie das Essen der Crew. Enthält keine alkoholischen Getränke	Nein	per guest/day	55,00 €
Half board 1-4 (number of guests to update manually) (Jetzt zahlbar) <i>Saison: 2026.</i> Nur verfügbar, wenn der Koch an Bord gebucht ist, da der Koch die Bereitstellung nach Kundenwunsch vornimmt. Beinhaltet Frühstück & Mittagessen ODER Abendessen + das Essen der Crew. Enthält keine alkoholischen Getränke	Nein	per guest/day	50,00 €
Half board 5-12 pax (number of guests to update manually) (Jetzt zahlbar) <i>Saison: 2026.</i> Nur verfügbar, wenn der Koch an Bord gebucht ist, da der Koch die Bereitstellung nach Kundenwunsch vornimmt. Beinhaltet Frühstück & Mittagessen ODER Abendessen + das Essen der Crew. Enthält keine alkoholischen Getränke	Nein	per guest/day	45,00 €
Hostess/Cook (Jetzt zahlbar) <i>Saison: 2026.</i> + provisioning, Crew on board must have their own toilets/ showers. If either a skipper or a hostess/cook is on board, 1 double cabin will be required for him/her. If both a skipper and a hostess/cook are on board, 1 double cabin and 1 forepeak cabin will be required for them. Exceptions exists for specific layouts, Sales Agents will provide more details about the different boat models	Nein	pro Nacht	180,00 €
Hostess/Cook (Jetzt zahlbar) <i>Saison: 2026.</i> + provisioning, Crew on board must have their own toilets/ showers. If either a skipper or a hostess/cook is on board, 1 double cabin will be required for him/her. If both a skipper and a hostess/cook are on board, 1 double cabin and 1 forepeak cabin will be required for them. Exceptions exists for specific layouts, Sales Agents will provide more details about the different boat models	Nein	pro Nacht	180,00 €
Hostess/Cook (Jetzt zahlbar) <i>Saison: 2026.</i> + provisioning, Crew on board must have their own toilets/ showers. If either a skipper or a hostess/cook is on board, 1 double cabin will be required for him/her. If both a skipper and a hostess/cook are on board, 1 double cabin and 1 forepeak cabin will be required for them. Exceptions exists for specific layouts, Sales Agents will provide more details about the different boat models	Nein	pro Nacht	200,00 €

Kautionsversicherung (Jetzt zahlbar)	Nein	pro Nacht	35,00 €
Saison: 2026. Die Schadensverzichtserklärung beschränkt Ihre Haftung auf die reduzierte Kaution. Obligatorisch, wenn ein Skipper hinzugefügt wird. Der Preis gilt pro Nacht der Charter (Mindestzeitraum 7 Nächte - Maximal 21 Nächte). Gilt nicht für Charter von mehr als 4 Wochen sowie Regatten.			
Regatta gegen Gebühr (Jetzt zahlbar)	Nein	pro Buchung	0,00 €
Saison: 2026. A special race deposit need to be doubled manually once the regatta surcharge is added.			
Skipper (Jetzt zahlbar)	Nein	pro Nacht	200,00 €
Saison: 2026. + provisioning, Crew on board must have their own toilets/ showers. If either a skipper or a hostess/cook is on board, 1 double cabin will be required for him/her. If both a skipper and a hostess/cook are on board, 1 double cabin and 1 forepeak cabin will be required for them. Exceptions exists for specific layouts, Sales Agents will provide more details about the different boat models			
Skipper (Jetzt zahlbar)	Nein	pro Nacht	200,00 €
Saison: 2026. + provisioning, Crew on board must have their own toilets/ showers. If either a skipper or a hostess/cook is on board, 1 double cabin will be required for him/her. If both a skipper and a hostess/cook are on board, 1 double cabin and 1 forepeak cabin will be required for them. Exceptions exists for specific layouts, Sales Agents will provide more details about the different boat models			
Skipper (Jetzt zahlbar)	Nein	pro Nacht	220,00 €
Saison: 2026. + provisioning, Crew on board must have their own toilets/ showers. If either a skipper or a hostess/cook is on board, 1 double cabin will be required for him/her. If both a skipper and a hostess/cook are on board, 1 double cabin and 1 forepeak cabin will be required for them. Exceptions exists for specific layouts, Sales Agents will provide more details about the different boat models			
Strom- und Wasserverbrauch in den Marinas (Zahlbar an der Basis)	Nein	pro Buchung	16,00 €
Saison: 2026. Electric & Water consumption based on 2 nights on our dock (base will confirm the amount to pay locally depending on nights spent on dock)			
Transfer (Jetzt zahlbar)	Nein	Hin- und Rückfahrt	244,00 €
Saison: 2026. RT - Zadar airport / Base 1 to 4 pax			
Transfer (Jetzt zahlbar)	Nein	Hin- und Rückfahrt	244,00 €
Saison: 2026. RT - Split airport / Base 1 to 4 pax			

Transfer (Jetzt zahlbar)	Nein	Hin- und Rückfahrt	276,00 €
Saison: 2026. RT - Zadar airport / Base 5 to 8 pax			
Transfer (Jetzt zahlbar)	Nein	Hin- und Rückfahrt	276,00 €
Saison: 2026. RT - Split airport / Base 5 to 8 pax			
Transfer (Jetzt zahlbar)	Nein	Hin- und Rückfahrt	520,00 €
Saison: 2026. RT - Split airport / Base 9 to 12 pax			
Transfer (Jetzt zahlbar)	Nein	Hin- und Rückfahrt	520,00 €
Saison: 2026. RT - Zadar airport / Base 9 to 12 pax			
Vollpension 1-4 (Anzahl der Gäste, die manuell aktualisiert werden müssen) (Jetzt zahlbar)	Nein	per guest/day	60,00 €
Saison: 2026. Nur verfügbar, wenn der Koch an Bord gebucht ist, da der Koch die Bereitstellung nach Kundenwunsch vornimmt. Beinhaltet Frühstück, Mittag- und Abendessen sowie das Essen der Crew. Enthält keine alkoholischen Getränke			
WI-FI Internet Verbindung auf dem Boot (Jetzt zahlbar)	Nein	pro Woche	32,00 €
Saison: 2026. Unbegrenzt - im Preis inbegriffen			
Zusätzliche Bettwäsche (wählen Sie wie viele) (Jetzt zahlbar)	Nein	pro Buchung	15,00 €
Saison: 2026. Extra set of linen : 15 € 1 extra set of linen (2 sheets & 2 pillow case) - to be updated manually			
Zusätzliches Set Handtücher (wählen Sie, wie viele) (Jetzt zahlbar)	Nein	pro Buchung	10,00 €
Saison: 2026. Extra set of towels: 10 € 1 extra set of towels (1 face & 1 bath towel) - to be updated manually			
Zwischenreinigung (Jetzt zahlbar)	Nein	pro Buchung	180,00 €
Saison: 2026. Optional Additional cleaning			



WEBSITE
www.plujeme.cz



TELEFON
420 720 755 085



MOBILE
420 777 170 276



E-MAIL
info@plujeme.cz



PLUJEME RÁDI S.R.O.
Dlouhá 730/35, 11000 Praha 1 – Staré Místo, Tschechische Republik

ZUSÄTZLICHE EXTRAS

EXTRA	OBLIGATORISCHE	ZAHLUNGSART	PREIS
Kayak single (Jetzt zahlbar) Saison: 2026. Price per day - Jetzt zahlbar	Nein	pro Nacht	15,00 €
Relingsnetz (Jetzt zahlbar) Saison: 2026. Netz wird mitgeliefert, aber nicht installiert - Jetzt zahlbar	Nein	pro Buchung	220,00 €
Stand up paddle (SUP) (Jetzt zahlbar) Saison: 2026. Price per day - Jetzt zahlbar	Nein	pro Nacht	15,00 €

**WEBSITE**www.plujeme.cz**E-MAIL**info@plujeme.cz**TELEFON**

420 720 755 085

**MOBILE**

420 777 170 276

**PLUJEME RÁDI S.R.O.**

Dlouhá 730/35, 11000 Praha 1 – Staré Místo, Tschechische Republik

PREIS UND VERFÜGBARKEIT

25.04. - 02.05.2026 1.000 € 1.150 €	02.05. - 09.05.2026 1.000 € 1.150 €	09.05. - 16.05.2026 1.000 € 1.150 €	16.05. - 23.05.2026 NICHT VERFÜGBAR
23.05. - 30.05.2026 990 € 1.320 €	30.05. - 06.06.2026 NICHT VERFÜGBAR	06.06. - 13.06.2026 NICHT VERFÜGBAR	13.06. - 20.06.2026 1.301 € 1.735 €
20.06. - 27.06.2026 NICHT VERFÜGBAR	27.06. - 04.07.2026 1.553 € 2.070 €	04.07. - 11.07.2026 1.520 € 1.900 €	11.07. - 18.07.2026 1.524 € 1.905 €
18.07. - 25.07.2026 1.520 € 1.900 €	25.07. - 01.08.2026 1.520 € 1.900 €	01.08. - 08.08.2026 1.520 € 1.900 €	08.08. - 15.08.2026 NICHT VERFÜGBAR
15.08. - 22.08.2026 1.684 € 2.105 €	22.08. - 29.08.2026 1.460 € 1.825 €	29.08. - 05.09.2026 500 € 625 €	05.09. - 12.09.2026 1.795 €
12.09. - 19.09.2026 1.785 €	19.09. - 26.09.2026 1.510 €	26.09. - 03.10.2026 1.150 €	03.10. - 10.10.2026 1.150 €
10.10. - 17.10.2026 1.150 €	17.10. - 24.10.2026 1.150 €	24.10. - 31.10.2026 1.035 € 1.150 €	31.10. - 07.11.2026 1.035 € 1.150 €
07.11. - 14.11.2026 1.035 € 1.150 €	20.11. - 12.03.2027 NICHT VERFÜGBAR		



WEBSITE
www.plujeme.cz



E-MAIL
info@plujeme.cz



TELEFON
420 720 755 085



PLUJEME RÁDI S.R.O.
Dlouhá 730/35, 11000 Praha 1 – Staré Místo, Tschechische Republik



MOBILE
420 777 170 276

PREIS UND VERFÜGBARKEIT

13.03. - 20.03.2027 1.035 € 1.150 €	20.03. - 27.03.2027 1.035 € 1.150 €	27.03. - 03.04.2027 1.035 € 1.150 €	03.04. - 10.04.2027 1.035 € 1.150 €
10.04. - 17.04.2027 1.035 € 1.150 €	17.04. - 24.04.2027 1.035 € 1.150 €	24.04. - 01.05.2027 1.035 € 1.150 €	01.05. - 08.05.2027 1.035 € 1.150 €
08.05. - 15.05.2027 1.035 € 1.150 €	15.05. - 22.05.2027 1.035 € 1.150 €	22.05. - 29.05.2027 1.193 € 1.325 €	29.05. - 05.06.2027 1.404 € 1.560 €
05.06. - 12.06.2027 1.526 € 1.695 €	12.06. - 19.06.2027 1.575 € 1.750 €	19.06. - 26.06.2027 1.697 € 1.885 €	26.06. - 03.07.2027 1.863 € 2.070 €
03.07. - 10.07.2027 2.111 € 2.345 €	10.07. - 17.07.2027 2.273 € 2.525 €	17.07. - 24.07.2027 2.273 € 2.525 €	24.07. - 31.07.2027 2.273 € 2.525 €
31.07. - 07.08.2027 2.273 € 2.525 €			



WEBSITE
www.plujeme.cz



E-MAIL
info@plujeme.cz



TELEFON
420 720 755 085



PLUJEME RÁDI S.R.O.
Dlouhá 730/35, 11000 Praha 1 – Staré Místo, Tschechische Republik



MOBILE
420 777 170 276

PREIS UND VERFÜGBARKEIT

07.08. - 14.08.2027 2.273 € 2.525 €	14.08. - 21.08.2027 2.291 € 2.545 €	21.08. - 28.08.2027 1.629 € 1.810 €	28.08. - 04.09.2027 1.629 € 1.810 €
04.09. - 11.09.2027 1.629 € 1.810 €	11.09. - 18.09.2027 1.530 € 1.700 €	18.09. - 25.09.2027 1.296 € 1.440 €	25.09. - 02.10.2027 1.035 € 1.150 €
02.10. - 09.10.2027 1.035 € 1.150 €	09.10. - 16.10.2027 1.035 € 1.150 €	16.10. - 23.10.2027 1.035 € 1.150 €	23.10. - 30.10.2027 1.035 € 1.150 €
30.10. - 06.11.2027 1.035 € 1.150 €	06.11. - 13.11.2027 1.035 € 1.150 €	13.11. - 20.11.2027 1.035 € 1.150 €	20.11. - 27.11.2027 1.035 € 1.150 €
27.11. - 04.12.2027 1.035 € 1.150 €	04.12. - 11.12.2027 1.035 € 1.150 €	11.12. - 18.12.2027 1.035 € 1.150 €	18.12. - 25.12.2027 1.035 € 1.150 €



WEBSITE

www.plujeme.cz



E-MAIL

info@plujeme.cz



TELEFON

420 720 755 085



MOBILE

420 777 170 276



PLUJEME RÁDI S.R.O.

Dlouhá 730/35, 11000 Praha 1 – Staré Místo, Tschechische Republik