

FONTAINE PAJOT SAONA 47 QUINTET

Fee (2019)

Katamaran Fontaine Pajot Saona 47 Quintet Fee, gebaut im Jahr 2019, liegt in Marina Kornati, Biograd, Zadar & Umgebung, Kroatien vor Anker. Es verfügt über :Kabinen Kabinen, bietet Platz für :Betten Personen und hat 6 Toiletten . Bettwäsche und Küchenausstattung sind im Preis inbegriffen.

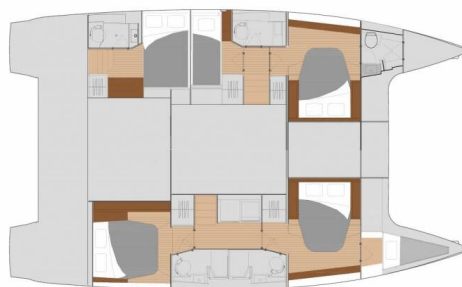

YACHT SPECIFICATIONS

Yachtbasis

Marina Kornati, Biograd, Kroatien

Yacht ID

1424

Marken

Fountaine Pajot

Yachtname

Fee

Baujahr

2019

Länge

46 ft

Kabinen

5 + 1

Kojen

10 + 1 + 1

Max. Personen

12

WC

6

Motor

2 x 75 HP

Kraftstofftank

940 l



WEBSITE

www.plujeme.cz



TELEFON

420 720 755 085



MOBILE

420 777 170 276



E-MAIL

info@plujeme.cz



PLUJEME RÁDI S.R.O.

Dlouhá 730/35, 11000 Praha 1 – Staré Místo, Tschechische Republik

STANDARD-YACHTAUSRÜSTUNG

Bordküche	Gasflasche, Kühlschrank, Pantryausrüstung, Warmes Wasser
Deckausrüstung	Ankerleine, Ankerwirbel, Auxiliary Anker (Reserve Anker), Badeplattform, Beiboot Pumpe, Bimini Top, Bootshaken, Bootsmannstuhl, Cockpittisch, Dieselkanister, Elektrische Ankerwinde, Fender, Festmacher, Gangway, Hauptanker, Heckdusche, Impeller, Keilriemen, Ölfilter, Kuchenbude, Kugelfender, Kunststoff-Eimer (Pütz), Rep. set f. Beiboot, Scheinwerfer, Schwarzer Ball, Schwarzer Konus, Springleine, Trosse, Wasserkanister, Wasserschlauch
Interieur	absenkbarer Salontisch, Barometer, Elektrische Toilette, Schiffsuhr
Komfort	Bettwäsche, Cockpit Kissen, Decksliegepolster
Navigation	AIS, Autopilot, Bildschirm, Bretonplotter, Fernglas mit Peilkompass, GPS Kartenplotter - Cockpit, Hafenhandbücher, Navigationsset, Radar, Radarreflektor, Seekarten und nautische Reiseführer
Segel	Elektrische Winsch, Lazy bag, Lazy jacks
Sicherheitsausrüstung	Automatik-Schwimmweste, Erste-Hilfe-Kit (Bordapotheke), Feuerlöscher, Handlampe, Lifebelts, Nebelhorn, Rettungsinsel, Rettungsring mit Licht, Seenotsignale, UKW Funk, Wantenschneider, Werkzeugset
Unterhaltung	Außenlautsprecher, Radio, Unterwasserbeleuchtung
Yachtelektrik	E-Landanschluss 220 V, Generator, Heizung, Inverter, Klimaanlage, Ladegerät, Solar Panel, USB Stecker



WEBSITE

www.plujeme.cz



TELEFON

420 720 755 085



MOBILE

420 777 170 276



E-MAIL

info@plujeme.cz



PLUJEME RÁDI S.R.O.

Dlouhá 730/35, 11000 Praha 1 – Staré Místo, Tschechische Republik

SERVICES

AUSGEWÄHLTE SERVICES	OBLIGATORISCHE	ZAHLUNGSART	PREIS
Charter pack (Zahlbar an der Basis) Saison: 2026. inkl. Permit, Außenborder, Wi-Fi Internet (5 GB), Bettwäsche (1 Set/ Person)	Ja	pro Buchung	515,00 €
Early afternoon boarding/check-in (Zahlbar an der Basis) Saison: 2026. -> 14:00 - 16:00 Uhr, max. 15 Yachten	Nein	pro Buchung	75,00 €
Frühes Boarding/Check-in (Zahlbar an der Basis) Saison: 2026. -> 12:30 - 14:00 Uhr, max 5 Yachten	Nein	pro Buchung	200,00 €
Gebühr für die Regatta (Zahlbar an der Basis) Saison: 2026. AUF ANFRAGE	Nein	pro Buchung	0,00 €
Haustier an Bord (Zahlbar an der Basis) Saison: 2026.	Nein	pro Haustier	200,00 €
Hostess (Zahlbar an der Basis) Saison: 2026. + eigene Kabine; externer Dienstleister, direkte Verrechnung	Nein	pro Tag + Verpflegung	200,00 €
Parkplatz (Zahlbar an der Basis) Saison: 2026. Preis pro Auto; gesicherter Parkplatz im Pitter Dry Dock (Marina Service Center - MSC), inkl. Transfer für 1 Person am Check-in / -out Tag: Marina Kornati - MSC: FR 16:00 - 20:00 Uhr jede volle Stunde, SA 06:30 - 08:00 Uhr, jede volle Stunde MSC - Marina Kornati: SA, stündlich, Start um 08:30 - 18:30 Uhr	Nein	pro Woche	50,00 €
Skipper (Zahlbar an der Basis) Saison: 2026. + eigene Kabine; externer Dienstleister	Nein	pro Tag + Verpflegung	200,00 €

VIP comfort package (Zahlbar an der Basis)

Nein

pro Buchung

350,00 €

Saison: 2026. Pitter VIP Gästeservice: Kostenloser videoüberwachter Parkplatz am Pitter Drydock, Lademöglichkeit für E-Auto (max. 2,4kW), kostenloser Transfer zur Marina mit möglichem Zwischenstopp im Einkaufszentrum und zurück, klimatisierter Loungebereich, inkl. Begrüßungsgetränk, Unterstützung beim Gepäcktransfer bis zur Yacht, Kühlschränke für Zwischenlagerung der Lebensmittel (keine Getränke), kostenloses W-Lan im Loungebereich, Automat mit preiswerten Snacks und Getränken im Loungebereich, Abfahrt und Abholung nach persönlicher Vereinbarung unter Berücksichtigung der regulären Check-in/-out Zeiten. Max. 5 Yachten

WI-FI Internet Verbindung auf dem Boot (Zahlbar an der Basis)

Nein

pro Woche

30,00 €

Saison: 2026. unlimitiert / abhängig vom Netzempfang (5 GB sind im Charter package enthalten)

Zwischenreinigung (Zahlbar an der Basis)

Nein

pro Buchung

200,00 €

Saison: 2026.

**WEBSITE**www.plujeme.cz**TELEFON**

420 720 755 085

**MOBILE**

420 777 170 276

**E-MAIL**info@plujeme.cz**PLUJEME RÁDI S.R.O.**

Dlouhá 730/35, 11000 Praha 1 – Staré Místo, Tschechische Republik

ZUSÄTZLICHE EXTRAS

EXTRA	OBLIGATORISCHE	ZAHLUNGSART	PREIS
Beiboot mit Außenborder (Zahlbar an der Basis) Saison: 2026. Highfield 340 CL + 15 PS Außenbordmotor + € 1.300 Kaution - Zahlbar an der Basis	Nein	pro Woche	500,00 €
Beiboot mit Glasboden (Zahlbar an der Basis) Saison: 2026. Formentera 330 PC + ca. 3 PS E-Außenborder, max. 4 Personen, in 8,5 h vollständig aufgeladen mit 12 V - Zahlbar an der Basis	Nein	pro Woche	220,00 €
Eiswürfelmaschine (Zahlbar an der Basis) Saison: 2026. Betrieb mit - Landstrom oder - Inverter mind. 2.000 W oder - Generator - Zahlbar an der Basis	Nein	pro Buchung	45,00 €
Extra Bettwäsche (Zahlbar an der Basis) Saison: 2026. 1 Set/ Person ist im Charter Package enthalten - Zahlbar an der Basis	Nein	pro Set	10,00 €
Grill (Zahlbar an der Basis) Saison: 2026. Zahlbar an der Basis	Nein	pro Buchung	65,00 €
Handtücher (Zahlbar an der Basis) Saison: 2026. Zahlbar an der Basis	Nein	pro Set	10,00 €
Kühlbox (Zahlbar an der Basis) Saison: 2026. Mobile Kühlbox (ohne Stromanschluss): ca. 52L, mit ca. 6kg Eiswürfel befüllt - begrenzte Stückzahl, abhängig von der Verfügbarkeit von Eis vor Ort Nutzung ausschließlich für Getränke und Eis. Box muss gereinigt und unbeschädigt zurückgegeben werden. Max. 5 Yachten. - Zahlbar an der Basis	Nein	pro Buchung	35,00 €
NESPRESSO Kaffeemaschine (Zahlbar an der Basis) Saison: 2026. Betrieb mit - Landstrom oder - Inverter mind. 2000 W oder - Generator - Zahlbar an der Basis	Nein	pro Buchung	45,00 €
Relingsnetz (Zahlbar an der Basis) Saison: 2026. inkl. Montage/ Demontage - Zahlbar an der Basis	Nein	pro Buchung	180,00 €
Relingsnetz (Zahlbar an der Basis) Saison: 2026. Vom Kunden zu montieren / demontieren (Netz und Befestigungsmaterial müssen nach dem Charter von der Crew zurückgegeben werden) - Zahlbar an der Basis	Nein	pro Buchung	35,00 €

Stand up paddle (SUP) (Zahlbar an der Basis)

Nein

pro Woche

100,00 €

Saison: 2026. Zahlbar an der Basis



WEBSITE

www.plujeme.cz



E-MAIL

info@plujeme.cz



TELEFON

420 720 755 085



MOBILE

420 777 170 276



PLUJEME RÁDI S.R.O.

Dlouhá 730/35, 11000 Praha 1 – Staré Místo, Tschechische Republik

PREIS UND VERFÜGBARKEIT

01.05. - 09.05.2026 NICHT VERFÜGBAR	09.05. - 16.05.2026 4.347 € 6.210 €	16.05. - 23.05.2026 NICHT VERFÜGBAR	23.05. - 30.05.2026 NICHT VERFÜGBAR
30.05. - 06.06.2026 NICHT VERFÜGBAR	06.06. - 13.06.2026 NICHT VERFÜGBAR	13.06. - 20.06.2026 NICHT VERFÜGBAR	20.06. - 27.06.2026 NICHT VERFÜGBAR
27.06. - 08.07.2026 NICHT VERFÜGBAR	08.07. - 18.07.2026 NICHT VERFÜGBAR	18.07. - 25.07.2026 NICHT VERFÜGBAR	25.07. - 08.08.2026 NICHT VERFÜGBAR
08.08. - 15.08.2026 NICHT VERFÜGBAR	15.08. - 22.08.2026 NICHT VERFÜGBAR	22.08. - 29.08.2026 NICHT VERFÜGBAR	29.08. - 05.09.2026 NICHT VERFÜGBAR
05.09. - 12.09.2026 NICHT VERFÜGBAR	12.09. - 19.09.2026 NICHT VERFÜGBAR	19.09. - 26.09.2026 NICHT VERFÜGBAR	26.09. - 03.10.2026 NICHT VERFÜGBAR
03.10. - 10.10.2026 NICHT VERFÜGBAR	10.10. - 17.10.2026 3.240 € 4.050 €	17.10. - 24.10.2026 2.960 € 3.700 €	24.10. - 31.10.2026 NICHT VERFÜGBAR
31.10. - 07.11.2026 2.840 € 3.550 €	07.11. - 14.11.2026 2.800 € 3.500 €	14.11. - 21.11.2026 2.808 € 3.510 €	22.11. - 31.12.2026 NICHT VERFÜGBAR



WEBSITE

www.plujeme.cz



E-MAIL

info@plujeme.cz



TELEFON

420 720 755 085



MOBILE

420 777 170 276



PLUJEME RÁDI S.R.O.

Dlouhá 730/35, 11000 Praha 1 – Staré Místo, Tschechische Republik