

# DUFOUR 310 GL

INEZIC (2018)

Segelyacht Dufour 310 GL INEZIC, gebaut im Jahr 2018, liegt in Šibenik, Marina Zaton, Sibenik & Umgebung, Kroatien vor Anker. Es verfügt über :Kabinen Kabinen, bietet Platz für :Betten Personen und hat 1 Toiletten. Bettwäsche und Küchenausstattung sind im Preis inbegriffen.

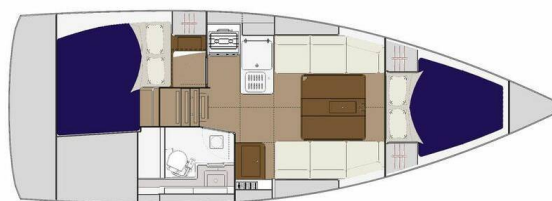

## YACHT SPECIFICATIONS

Yachtbasis

**Šibenik, Marina Zaton, Kroatien**

Yacht ID

**13867**

Marken

**Dufour**

Yachtname

**INEZIC**

Baujahr

**2018**

Länge

**32 ft**

Kabinen

**2**

Kojen

**4 + 2**

Max. Personen

**6**

WC

**1**

Motor

**1 x 19 HP**

Kraftstofftank

**90 l**



**WEBSITE**

[www.plujeme.cz](http://www.plujeme.cz)



**TELEFON**

420 720 755 085



**MOBILE**

420 777 170 276



**E-MAIL**

[info@plujeme.cz](mailto:info@plujeme.cz)



**PLUJEME RÁDI S.R.O.**

Dlouhá 730/35, 11000 Praha 1 – Staré Místo, Tschechische Republik

## STANDARD-YACHTAUSRÜSTUNG

Bordküche	<b>Backofen, Herd, Kühlschrank</b>
Deckausrüstung	<b>Außenborder, Badeleiter, Badeplattform, Beiboot, Bimini Top, Heckdusche, Sprayhood</b>
Interieur	<b>Elektrische Toilette, Ventilatoren in allen Kabinen, Verwandelter Tisch im Salon</b>
Komfort	<b>Cockpit Kissen</b>
Navigation	<b>Depthsonder, GPS Kartenplotter - Cockpit, Tachometer, Windmesser</b>
Segel	<b>Lazy bag, Lazy jacks, Self tailing winch</b>
Sicherheitsausrüstung	<b>UKW Funk</b>
Yachtelektrik	<b>Inverter</b>



#### WEBSITE

[www.plujeme.cz](http://www.plujeme.cz)



#### E-MAIL

[info@plujeme.cz](mailto:info@plujeme.cz)



#### TELEFON

420 720 755 085



#### MOBILE

420 777 170 276



#### PLUJEME RÁDI S.R.O.





Dlouhá 730/35, 11000 Praha 1 – Staré Místo, Tschechische Republik

## SERVICES

AUSGEWÄHLTE SERVICES	OBLIGATORISCHE	ZAHLUNGSART	PREIS
<b>Bearbeitungsgebühr</b> (Jetzt zahlbar) <b>Saison: 2026.</b>	Ja	pro Buchung	<b>20,00 €</b>
<b>Kurtaxe</b> (Zahlbar an der Basis) <b>Saison: 2026.</b> Payment by credit card only, no cash	Ja	per guest/day	<b>1,33 €</b>
<b>Vorbereitungsgebühr</b> (Jetzt zahlbar) <b>Saison: 2026.</b> IM PREIS INBEGRIFFEN: Starterpaket – (1 Gallone Wasser oder 4 Flaschen à 1,5 l, 1 Flasche Desinfektionsmittel, 1 kleine Flasche Spülmittel, 1 Geschirrtuch, 1 Schwamm, Müllbeutel, 1 Rolle Papierhandtücher, 1 Schachtel Streichhölzer, 1 Rolle Toilettenpapier in jedem Badezimmer) // Endreinigung // 1 Satz Bettwäsche/Kabine und 1 Satz Handtücher/Person, Beiboot, Außenbordmotor und erste Versorgung mit Kraftstoff, Gas und Wassertanks // DYC-Assistenzgarantie // 1. und letzte Nacht im Yachthafen // NICHT INBEGRIFFEN: Betankung, Gas- und Wasserverbrauch am Ende des Charters, eventuelle Steuern, Bearbeitungsgebühren und Kautions für zusätzliche Ausrüstung.	Ja	pro Buchung	<b>220,00 €</b>
<b>Crew-Wechsel</b> (Jetzt zahlbar) <b>Saison: 2026.</b> Any crew change during the charter is subject to € 250.- additional cost. The charge includes administration cost, change of bed linen and towels and one night at DYC ponton (marina fee included only if the same base than start base). It doesn't include cleaning, nor new transit log where applicable.	Nein	pro Buchung	<b>250,00 €</b>
<b>Frühes Boarding/Check-in</b> (Jetzt zahlbar) <b>Saison: 2026.</b> EB (boat only) - 13:00h, starting time of boat's delivery // limited number of early boardings on same departure day	Nein	pro Buchung	<b>180,00 €</b>
<b>Frühes Boarding/Check-in</b> (Jetzt zahlbar) <b>Saison: 2026.</b> EB + extra fee skipper - 13:00h, starting time of boat's delivery // limited number of early boardings on same departure day	Nein	pro Buchung	<b>280,00 €</b>
<b>Frühes Boarding/Check-in</b> (Jetzt zahlbar) <b>Saison: 2026.</b> EB + extra fee Skipper & Hostess - 13:00h, starting time of boat's delivery // limited number of early boardings on same departure day	Nein	pro Buchung	<b>370,00 €</b>

<p><b>Halbpension 7-12 Personen (Anzahl der Gäste manuell aktualisieren)</b> (Jetzt zahlbar)</p> <p><b>Saison: 2026.</b> Nur verfügbar, wenn der Koch an Bord gebucht ist, da der Koch die Bereitstellung nach Kundenwunsch vornimmt. Beinhaltet Frühstück &amp; Mittagessen ODER Abendessen + das Essen der Crew. Enthält keine alkoholischen Getränke</p>	Nein	per guest/day	<b>45,00 €</b>
<p><b>Halbpension für 1-3 Personen (Anzahl der Gäste manuell aktualisieren)</b> (Jetzt zahlbar)</p> <p><b>Saison: 2026.</b> Nur verfügbar, wenn der Koch an Bord gebucht ist, da der Koch die Bereitstellung nach Kundenwunsch vornimmt. Beinhaltet Frühstück &amp; Mittagessen ODER Abendessen + das Essen der Crew. Enthält keine alkoholischen Getränke</p>	Nein	per guest/day	<b>60,00 €</b>
<p><b>Halbpension für 4-6 Personen (Anzahl der Gäste manuell aktualisieren)</b> (Jetzt zahlbar)</p> <p><b>Saison: 2026.</b> Nur verfügbar, wenn der Koch an Bord gebucht ist, da der Koch die Bereitstellung nach Kundenwunsch vornimmt. Beinhaltet Frühstück &amp; Mittagessen ODER Abendessen + das Essen der Crew. Enthält keine alkoholischen Getränke</p>	Nein	per guest/day	<b>50,00 €</b>
<p><b>Hostess/Cook</b> (Jetzt zahlbar)</p> <p><b>Saison: 2026.</b> + provisioning, Crew on board must have their own toilets/ showers. If either a skipper or a hostess/cook is on board, 1 double cabin will be required for him/her. If both a skipper and a hostess/cook are on board, 1 double cabin and 1 forepeak cabin will be required for them. Exceptions exists for specific layouts, Sales Agents will provide more details about the different boat models</p>	Nein	pro Nacht	<b>180,00 €</b>
<p><b>Hostess/Cook</b> (Jetzt zahlbar)</p> <p><b>Saison: 2026.</b> + provisioning, Crew on board must have their own toilets/ showers. If either a skipper or a hostess/cook is on board, 1 double cabin will be required for him/her. If both a skipper and a hostess/cook are on board, 1 double cabin and 1 forepeak cabin will be required for them. Exceptions exists for specific layouts, Sales Agents will provide more details about the different boat models</p>	Nein	pro Nacht	<b>180,00 €</b>
<p><b>Hostess/Cook</b> (Jetzt zahlbar)</p> <p><b>Saison: 2026.</b> + provisioning, Crew on board must have their own toilets/ showers. If either a skipper or a hostess/cook is on board, 1 double cabin will be required for him/her. If both a skipper and a hostess/cook are on board, 1 double cabin and 1 forepeak cabin will be required for them. Exceptions exists for specific layouts, Sales Agents will provide more details about the different boat models</p>	Nein	pro Nacht	<b>200,00 €</b>

<b>Kautionsversicherung</b> (Jetzt zahlbar)	Nein	pro Nacht	<b>35,00 €</b>
<b>Saison: 2026.</b> Die Schadensverzichtserklärung beschränkt Ihre Haftung auf die reduzierte Kaution. Obligatorisch, wenn ein Skipper hinzugefügt wird. Der Preis gilt pro Nacht der Charter (Mindestzeitraum 7 Nächte - Maximal 21 Nächte). Gilt nicht für Charter von mehr als 4 Wochen sowie Regatten.			
<b>Regatta gegen Gebühr</b> (Jetzt zahlbar)	Nein	pro Buchung	<b>0,00 €</b>
<b>Saison: 2026.</b> A special race deposit need to be doubled manually once the regatta surcharge is added.			
<b>Skipper</b> (Jetzt zahlbar)	Nein	pro Nacht	<b>200,00 €</b>
<b>Saison: 2026.</b> + provisioning, Crew on board must have their own toilets/ showers. If either a skipper or a hostess/cook is on board, 1 double cabin will be required for him/her. If both a skipper and a hostess/cook are on board, 1 double cabin and 1 forepeak cabin will be required for them. Exceptions exists for specific layouts, Sales Agents will provide more details about the different boat models			
<b>Skipper</b> (Jetzt zahlbar)	Nein	pro Nacht	<b>200,00 €</b>
<b>Saison: 2026.</b> + provisioning, Crew on board must have their own toilets/ showers. If either a skipper or a hostess/cook is on board, 1 double cabin will be required for him/her. If both a skipper and a hostess/cook are on board, 1 double cabin and 1 forepeak cabin will be required for them. Exceptions exists for specific layouts, Sales Agents will provide more details about the different boat models			
<b>Skipper</b> (Jetzt zahlbar)	Nein	pro Nacht	<b>220,00 €</b>
<b>Saison: 2026.</b> + provisioning, Crew on board must have their own toilets/ showers. If either a skipper or a hostess/cook is on board, 1 double cabin will be required for him/her. If both a skipper and a hostess/cook are on board, 1 double cabin and 1 forepeak cabin will be required for them. Exceptions exists for specific layouts, Sales Agents will provide more details about the different boat models			
<b>Strom- und Wasserverbrauch in den Marinas</b> (Zahlbar an der Basis)	Nein	pro Buchung	<b>16,00 €</b>
<b>Saison: 2026.</b> Electric & Water consumption based on 2 nights on our dock (base will confirm the amount to pay locally depending on nights spent on dock)			
<b>Transfer</b> (Jetzt zahlbar)	Nein	Hin- und Rückfahrt	<b>244,00 €</b>
<b>Saison: 2026.</b> RT - Zadar airport / Base 1 to 4 pax			
<b>Transfer</b> (Jetzt zahlbar)	Nein	Hin- und Rückfahrt	<b>244,00 €</b>
<b>Saison: 2026.</b> RT - Split airport / Base 1 to 4 pax			

<b>Transfer</b> (Jetzt zahlbar)	Nein	Hin- und Rückfahrt	<b>276,00 €</b>
<b>Saison: 2026.</b> RT - Zadar airport / Base 5 to 8 pax			
<b>Transfer</b> (Jetzt zahlbar)	Nein	Hin- und Rückfahrt	<b>276,00 €</b>
<b>Saison: 2026.</b> RT - Split airport / Base 5 to 8 pax			
<b>Transfer</b> (Jetzt zahlbar)	Nein	Hin- und Rückfahrt	<b>520,00 €</b>
<b>Saison: 2026.</b> RT - Split airport / Base 9 to 12 pax			
<b>Transfer</b> (Jetzt zahlbar)	Nein	Hin- und Rückfahrt	<b>520,00 €</b>
<b>Saison: 2026.</b> RT - Zadar airport / Base 9 to 12 pax			
<b>Vollpension für 1-3 Personen (Anzahl der Gäste manuell aktualisieren)</b> (Jetzt zahlbar)	Nein	per guest/day	<b>75,00 €</b>
<b>Saison: 2026.</b> Nur verfügbar, wenn der Koch an Bord gebucht ist, da der Koch die Bereitstellung nach Kundenwunsch vornimmt. Beinhaltet Frühstück, Mittag- und Abendessen sowie das Essen der Crew. Enthält keine alkoholischen Getränke			
<b>Vollpension für 4-6 Personen (Anzahl der Gäste manuell aktualisieren)</b> (Jetzt zahlbar)	Nein	per guest/day	<b>60,00 €</b>
<b>Saison: 2026.</b> Nur verfügbar, wenn der Koch an Bord gebucht ist, da der Koch die Bereitstellung nach Kundenwunsch vornimmt. Beinhaltet Frühstück, Mittag- und Abendessen sowie das Essen der Crew. Enthält keine alkoholischen Getränke			
<b>Vollpension für 7-12 Personen (Anzahl der Gäste manuell aktualisieren)</b> (Jetzt zahlbar)	Nein	per guest/day	<b>55,00 €</b>
<b>Saison: 2026.</b> Nur verfügbar, wenn der Koch an Bord gebucht ist, da der Koch die Bereitstellung nach Kundenwunsch vornimmt. Beinhaltet Frühstück, Mittag- und Abendessen sowie das Essen der Crew. Enthält keine alkoholischen Getränke			
<b>WI-FI Internet Verbindung auf dem Boot</b> (Jetzt zahlbar)	Nein	pro Woche	<b>32,00 €</b>
<b>Saison: 2026.</b> Unbegrenzt - im Preis inbegriffen			
<b>Zusätzliche Bettwäsche (wählen Sie wie viele)</b> (Jetzt zahlbar)	Nein	pro Buchung	<b>15,00 €</b>
<b>Saison: 2026.</b> Extra set of linen : 15 € 1 extra set of linen (2 sheets & 2 pillow case) - to be updated manually			
<b>Zusätzliches Set Handtücher (wählen Sie, wie viele)</b> (Jetzt zahlbar)	Nein	pro Buchung	<b>10,00 €</b>
<b>Saison: 2026.</b> Extra set of towels: 10 € 1 extra set of towels (1 face & 1 bath towel) - to be updated manually			
 <b>WEBSITE</b> www.plujeme.cz	 <b>TELEFON</b> 420 720 755 085	 <b>MOBILE</b> 420 777 170 276	
 <b>E-MAIL</b> info@plujeme.cz	 <b>PLUJEME RÁDÍ S.R.O.</b> Dlouhá 730/35, 11000 Praha 1 - Staré Místo, Tschechische Republik	pro Buchung	<b>180,00 €</b>
<b>Saison: 2026.</b> Optional Additional cleaning			

## ZUSÄTZLICHE EXTRAS

EXTRA	OBLIGATORISCHE	ZAHLUNGSART	PREIS
<b>Kayak single</b> (Jetzt zahlbar) <i>Saison: 2026. Price per day - Jetzt zahlbar</i>	Nein	pro Nacht	<b>15,00 €</b>
<b>Relingsnetz</b> (Jetzt zahlbar) <i>Saison: 2026. Netz wird mitgeliefert, aber nicht installiert - Jetzt zahlbar</i>	Nein	pro Buchung	<b>220,00 €</b>
<b>Stand up paddle (SUP)</b> (Jetzt zahlbar) <i>Saison: 2026. Price per day - Jetzt zahlbar</i>	Nein	pro Nacht	<b>15,00 €</b>

**WEBSITE**[www.plujeme.cz](http://www.plujeme.cz)**E-MAIL**[info@plujeme.cz](mailto:info@plujeme.cz)**TELEFON**

420 720 755 085

**MOBILE**

420 777 170 276

**PLUJEME RÁDI S.R.O.**

Dlouhá 730/35, 11000 Praha 1 – Staré Místo, Tschechische Republik

## PREIS UND VERFÜGBARKEIT

11.07. - 18.07.2026 NICHT VERFÜGBAR	18.07. - 25.07.2026 NICHT VERFÜGBAR	25.07. - 01.08.2026 NICHT VERFÜGBAR	01.08. - 08.08.2026 NICHT VERFÜGBAR
08.08. - 15.08.2026 NICHT VERFÜGBAR	15.08. - 29.08.2026 NICHT VERFÜGBAR	29.08. - 05.09.2026 1.355 € 1.505 €	05.09. - 12.09.2026 1.220 € 1.435 €
12.09. - 19.09.2026 1.160 € 1.365 €	19.09. - 26.09.2026 1.092 € 1.285 €	26.09. - 03.10.2026 978 € 1.150 €	03.10. - 10.10.2026 978 € 1.150 €
10.10. - 17.10.2026 978 € 1.150 €	17.10. - 24.10.2026 978 € 1.150 €	24.10. - 31.10.2026 978 € 1.150 €	31.10. - 07.11.2026 978 € 1.150 €
07.11. - 14.11.2026 978 € 1.150 €	20.11. - 12.03.2027 NICHT VERFÜGBAR		



WEBSITE

[www.plujeme.cz](http://www.plujeme.cz)



E-MAIL

[info@plujeme.cz](mailto:info@plujeme.cz)



TELEFON

420 720 755 085



MOBILE

420 777 170 276



PLUJEME RÁDI S.R.O.

Dlouhá 730/35, 11000 Praha 1 – Staré Místo, Tschechische Republik

## PREIS UND VERFÜGBARKEIT

13.03. - 20.03.2027 1.035 € 1.150 €	20.03. - 27.03.2027 1.035 € 1.150 €	27.03. - 03.04.2027 1.035 € 1.150 €	03.04. - 10.04.2027 1.035 € 1.150 €
10.04. - 17.04.2027 1.035 € 1.150 €	17.04. - 24.04.2027 1.035 € 1.150 €	24.04. - 01.05.2027 1.035 € 1.150 €	01.05. - 08.05.2027 1.035 € 1.150 €
08.05. - 15.05.2027 1.035 € 1.150 €	15.05. - 22.05.2027 1.035 € 1.150 €	22.05. - 29.05.2027 1.193 € 1.325 €	29.05. - 05.06.2027 1.404 € 1.560 €
05.06. - 12.06.2027 1.526 € 1.695 €	12.06. - 19.06.2027 1.575 € 1.750 €	19.06. - 26.06.2027 1.697 € 1.885 €	26.06. - 03.07.2027 1.863 € 2.070 €
03.07. - 10.07.2027 2.111 € 2.345 €	10.07. - 17.07.2027 2.273 € 2.525 €	17.07. - 24.07.2027 2.273 € 2.525 €	24.07. - 31.07.2027 2.273 € 2.525 €
31.07. - 07.08.2027 2.273 € 2.525 €	07.08. - 14.08.2027 2.273 € 2.525 €	14.08. - 21.08.2027 2.291 € 2.545 €	21.08. - 28.08.2027 1.629 € 1.810 €
28.08. - 04.09.2027 1.629 € 1.810 €	04.09. - 11.09.2027 1.629 € 1.810 €	11.09. - 18.09.2027 1.530 € 1.700 €	18.09. - 25.09.2027 1.296 € 1.440 €
25.09. - 02.10.2027 1.035 € 1.150 €	02.10. - 09.10.2027 1.035 € 1.150 €	09.10. - 16.10.2027 1.035 € 1.150 €	16.10. - 23.10.2027 1.035 € 1.150 €
23.10. - 30.10.2027 1.035 € 1.150 €	30.10. - 06.11.2027 1.035 € 1.150 €		



WEBSITE  
[www.plujeme.cz](http://www.plujeme.cz)



E-MAIL  
[info@plujeme.cz](mailto:info@plujeme.cz)



TELEFON  
420 720 755 085



MOBILE  
420 777 170 276



PLUJEME RÁDI S.R.O.  
Dlouhá 730/35, 11000 Praha 1 – Staré Místo, Tschechische Republik

## PREIS UND VERFÜGBARKEIT

06.11. - 13.11.2027

**1.035 €** 1.150 €

13.11. - 20.11.2027

**1.035 €** 1.150 €

20.11. - 27.11.2027

**1.035 €** 1.150 €

27.11. - 04.12.2027

**1.035 €** 1.150 €

04.12. - 11.12.2027

**1.035 €** 1.150 €

11.12. - 18.12.2027

**1.035 €** 1.150 €

18.12. - 25.12.2027

**1.035 €** 1.150 €



**WEBSITE**

[www.plujeme.cz](http://www.plujeme.cz)



**TELEFON**

420 720 755 085



**MOBILE**

420 777 170 276



**E-MAIL**

[info@plujeme.cz](mailto:info@plujeme.cz)



**PLUJEME RÁDI S.R.O.**

Dlouhá 730/35, 11000 Praha 1 – Staré Místo, Tschechische Republik