

# SUN ODYSSEY 440

Loleta (2020)

Segelyacht Sun Odyssey 440 Loleta, gebaut im Jahr 2020, liegt in Lefkas, D-Marin, Ionisches Meer, Griechenland vor Anker. Es verfügt über :Kabinen Kabinen, bietet Platz für :Betten Personen und hat 2 Toiletten. Bettwäsche und Küchenausstattung sind im Preis inbegriffen.

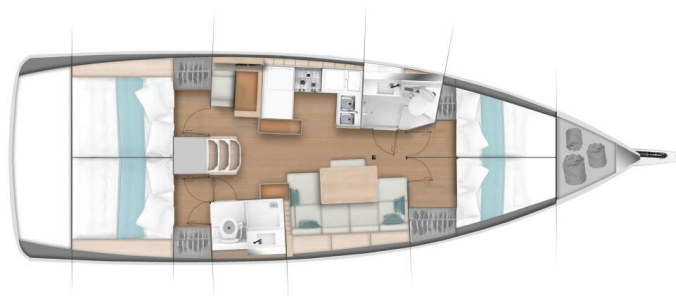

## YACHT SPECIFICATIONS

Yachtbasis

**Lefkas, D-Marin, Griechenland**

Yacht ID

**12758**

Marken

**Jeanneau**

Yachtname

**Loleta**

Baujahr

**2020**

Länge

**43 ft**

Kabinen

**4**

Kojen

**8**

WC

**2**

Motor

**1 x 0 HP**

Kraftstofftank

**0 l**



**WEBSITE**

[www.plujeme.cz](http://www.plujeme.cz)



**TELEFON**

420 720 755 085



**MOBILE**

420 777 170 276



**E-MAIL**

[info@plujeme.cz](mailto:info@plujeme.cz)



**PLUJEME RÁDI S.R.O.**

Dlouhá 730/35, 11000 Praha 1 – Staré Místo, Tschechische Republik

# STANDARD-YACHTAUSRÜSTUNG

Bordküche	<b>Backofen, Besen und Kehrschaufel, Gasflasche, Herd, Kaffeekanne, Kühlschrank, Pantryausrüstung, Warmes Wasser, Wasserpumpe</b>
Deckausrüstung	<b>Anker mit Kette, Badeleiter, Beiboot, Beiboot Pumpe, Bilgenpumpe - Manuell, Bimini Top, Bootshaken, Bootsmannstuhl, Cockpittisch, Deckschrubber (deckbürste), Diesel Trichter, Dieselkanister, Elektrische Ankerwinde, Fender, Festmacher, Gangway, Heckdusche, Kunststoff-Eimer (Pütz), Schwarzer Konus, Sprayhood, Teak im Cockpit, Wasserschlauch, Winschkurbeln</b>
Interieur	<b>Barometer, Bilgepumpenhebel, Kleiderbügel, Schiffsuhr</b>
Komfort	<b>Bettlaken, Decken, Handtücher, Polster</b>
Navigation	<b>Autopilot, Bugstrahlruder, Compass, Fernglas, GPS Kartenplotter, Hafenhandbuch, Handpeilkompass, Kurslineale, Log, Speed - Geschwindigkeit-messgerät, Depth-echolot, Radarreflektor, Seekarten, Teiler, Seekarten, Windmesser</b>
Sicherheitsausrüstung	<b>Automatische Lichtsteuerung, EPIRB-Distress radio beacons, Erste-Hilfe-Kit (Bordapotheke), Feuerlöscher, Flickzeug, Kinderschwimmweste, Leuchtraketen, Lifebelts, Nebelhorn, Notpinne, Paddel, Rettungsinsel, Rettungsringe, Schwimmwesten, Search light, UKW Funk, Werkzeugset</b>
Unterhaltung	<b>Außenlautsprecher, Radio CD-Spieler</b>
Yachtelektrik	<b>DSC station, E-Landanschluss 220 V, Ladegerät, Solar Panel, WC pumpe</b>



**WEBSITE**

[www.plujeme.cz](http://www.plujeme.cz)



**TELEFON**

420 720 755 085



**MOBILE**

420 777 170 276



**E-MAIL**

[info@plujeme.cz](mailto:info@plujeme.cz)



**PLUJEME RÁDI S.R.O.**

Dlouhá 730/35, 11000 Praha 1 – Staré Místo, Tschechische Republik

## SERVICES

AUSGEWÄHLTE SERVICES	OBLIGATORISCHE	ZAHLUNGSART	PREIS
<b>Charter pack</b> (Zahlbar an der Basis) <b>Saison: 2026.</b> inklusive Endreinigung, Bettwäsche und Handtücher, 1 Gasflasche, Batterien, Wasser	Ja	pro Buchung	<b>250,00 €</b>
<b>Änderung der Crewliste</b> (Zahlbar an der Basis) <b>Saison: 2026.</b> Crewwechsel beinhaltet Verwaltungsgebühr und neue Crewliste an die Hafenbehörde	Nein	pro Besatzungswechsel	<b>50,00 €</b>
<b>Bevorratung</b> (Zahlbar an der Basis) <b>Saison: 2026.</b> Bestellformular wird auf Anfrage zugesandt. Bitte füllen Sie es aus und senden Sie es per E-Mail an uns zurück, mindestens 7 Tage vor der Einschiffung. Bei Ihrer Ankunft sind Ihre Speisen und Getränke an Bord	Nein	pro Service	<b>30,00 €</b>
<b>Frühes Boarding/Check-in</b> (Zahlbar an der Basis) <b>Saison: 2026.</b> Check-in bis 13:00 Uhr – (muss rückbestätigt werden und hängt davon ab, ob die Yacht zuvor eine Reparatur benötigt)	Nein	pro Buchung	<b>170,00 €</b>
<b>Hostess</b> (Zahlbar an der Basis) <b>Saison: 2026.</b> Vor Ort in bar zu bezahlen. Verpflegung wird vom Kunden gestellt oder mit einem Aufpreis von 30 €/Tag bezahlt. Die Hostess muss über eine eigene Kabine verfügen.	Nein	pro Tag + Verpflegung	<b>180,00 €</b>
<b>Late Check in</b> (Zahlbar an der Basis) <b>Saison: 2026.</b> Am Sonntag	Nein	pro Buchung	<b>100,00 €</b>
<b>One way Gebühr</b> (Zahlbar an der Basis) <b>Saison: 2026.</b> Corfu - Lefkas; Lefkas - Corfu	Nein	one-way	<b>500,00 €</b>
<b>Skipper</b> (Zahlbar an der Basis) <b>Saison: 2026.</b> Vor Ort in bar zu bezahlen. Verpflegung wird vom Kunden gestellt oder mit 30 €/Tag extra bezahlt. Der Skipper muss eine eigene Kabine und Zugang zu einer der Toiletten haben. Bei Chartern mit Skipper ist eine Schadensbefreiung obligatorisch.	Nein	pro Tag + Verpflegung	<b>190,00 €</b>
<b>Transfer</b> (Zahlbar an der Basis) <b>Saison: 2026.</b> auf Anfrage 7 Tage vor dem Abflug	Nein	pro Buchung	<b>0,00 €</b>
<b>WI-FI Internet Verbindung auf dem Boot</b> (Zahlbar an der Basis) <b>Saison: 2026.</b> 5 GB, bis zu 10 Verbindungen (Kaution 100 €)	Nein	pro Woche	<b>50,00 €</b>



WEBSITE  
www.plujeme.cz



TELEFON  
420 720 755 085



MOBILE  
420 777 170 276



EMAIL  
info@plujeme.cz



PLUJEME RÁDI S.R.O.  
Dlouhá 730/35, 11000 Praha 1 – Staré Místo, Tschechische Republik

## ZUSÄTZLICHE EXTRAS

EXTRA	OBLIGATORISCHE	ZAHLUNGSART	PREIS
<b>Außenborder</b> (Zahlbar an der Basis) <b>Saison: 2026.</b> Zahlbar an der Basis	Nein	pro Woche	<b>100,00 €</b>
<b>Blister</b> (Zahlbar an der Basis) <b>Saison: 2026.</b> + zusätzliche Kautions 500 EUR (rückzahlbar) - Zahlbar an der Basis	Nein	pro Woche	<b>250,00 €</b>
<b>Extra Bettwäsche</b> (Zahlbar an der Basis) <b>Saison: 2026.</b> Zahlbar an der Basis	Nein	pro Set	<b>15,00 €</b>
<b>Relingsnetz</b> (Zahlbar an der Basis) <b>Saison: 2026.</b> installiert - Zahlbar an der Basis	Nein	pro Buchung	<b>250,00 €</b>
<b>Stand up paddle (SUP)</b> (Zahlbar an der Basis) <b>Saison: 2026.</b> Zahlbar an der Basis	Nein	pro Woche	<b>130,00 €</b>

**WEBSITE**[www.plujeme.cz](http://www.plujeme.cz)**E-MAIL**[info@plujeme.cz](mailto:info@plujeme.cz)**TELEFON**

420 720 755 085

**MOBILE**

420 777 170 276

**PLUJEME RÁDI S.R.O.**

Dlouhá 730/35, 11000 Praha 1 – Staré Místo, Tschechische Republik

## PREIS UND VERFÜGBARKEIT

02.05. - 09.05.2026 2.540 € 3.565 €	09.05. - 16.05.2026 2.674 € 3.565 €	16.05. - 23.05.2026 NICHT VERFÜGBAR	23.05. - 30.05.2026 NICHT VERFÜGBAR
30.05. - 06.06.2026 NICHT VERFÜGBAR	06.06. - 20.06.2026 NICHT VERFÜGBAR	20.06. - 27.06.2026 3.784 € 4.615 €	27.06. - 04.07.2026 NICHT VERFÜGBAR
04.07. - 11.07.2026 NICHT VERFÜGBAR	11.07. - 18.07.2026 4.348 € 5.115 €	18.07. - 25.07.2026 NICHT VERFÜGBAR	25.07. - 01.08.2026 4.348 € 5.115 €
01.08. - 08.08.2026 4.909 € 5.775 €	08.08. - 15.08.2026 4.909 € 5.775 €	15.08. - 22.08.2026 4.909 € 5.775 €	22.08. - 29.08.2026 4.348 € 5.115 €
29.08. - 05.09.2026 4.348 € 5.115 €	05.09. - 19.09.2026 NICHT VERFÜGBAR	19.09. - 03.10.2026 NICHT VERFÜGBAR	03.10. - 10.10.2026 2.818 € 3.315 €
10.10. - 17.10.2026 2.389 € 2.810 €	17.10. - 24.10.2026 2.389 € 2.810 €	24.10. - 31.10.2026 2.389 € 2.810 €	31.10. - 07.11.2026 2.389 € 2.810 €
07.11. - 14.11.2026 2.389 € 2.810 €	14.11. - 21.11.2026 2.389 € 2.810 €	21.11. - 28.11.2026 2.389 € 2.810 €	28.11. - 05.12.2026 2.389 € 2.810 €
05.12. - 12.12.2026 2.810 €	12.12. - 19.12.2026 2.810 €	19.12. - 26.12.2026 2.810 €	



WEBSITE  
[www.plujeme.cz](http://www.plujeme.cz)



E-MAIL  
[info@plujeme.cz](mailto:info@plujeme.cz)



TELEFON  
420 720 755 085



PLUJEME RÁDI S.R.O.  
Dlouhá 730/35, 11000 Praha 1 – Staré Místo, Tschechische Republik



MOBILE  
420 777 170 276