

FOUNTAINE PAJOT SAONA 47 QUINTET

Nefeli (2020)

Katamaran Fountaine Pajot Saona 47 Quintet Nefeli, gebaut im Jahr 2020, liegt in Athens, Alimos marina, Athens area/Saronic/Peloponese, Griechenland vor Anker. Es verfügt über :Kabinen Kabinen, bietet Platz für :Betten Personen und hat 5 Toiletten. Bettwäsche und Küchenausstattung sind im Preis inbegriffen.

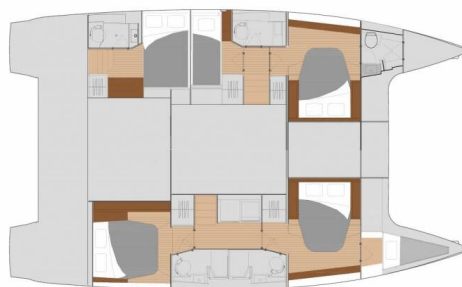

YACHT SPECIFICATIONS

Yachtbasis

Athens, Alimos marina, Griechenland

Yacht ID

12556

Marken

Fountaine Pajot

Yachtname

Nefeli

Baujahr

2020

Länge

46 ft

Kabinen

5 + 1

Kojen

10 + 2 + 1

Max. Personen

12

WC

5

Motor

2 x 60 HP

Kraftstofftank

940 l



WEBSITE

www.plujeme.cz



TELEFON

420 720 755 085



MOBILE

420 777 170 276



E-MAIL

info@plujeme.cz



PLUJEME RÁDI S.R.O.

Dlouhá 730/35, 11000 Praha 1 – Staré Místo, Tschechische Republik

STANDARD-YACHTAUSRÜSTUNG

| | |
|----------------|---|
| Bordküche | NESPRESSO Kaffeemaschine |
| Deckausrüstung | Außenborder, Beiboot, Bimini Top, Cockpit Kühlschrank |
| Interieur | Elektrische Toilette, Elektrischer Ventilator |
| Navigation | Autopilot |
| Segel | Elektrische Winsch |
| Unterhaltung | Stand up paddle (SUP) - FREE |
| Yachtelektrik | Generator, Inverter, Klimaanlage, Solar Panel, USB Stecker, Wassermacher - desalinator |



WEBSITE

www.plujeme.cz



E-MAIL

info@plujeme.cz



TELEFON

420 720 755 085



MOBILE

420 777 170 276



PLUJEME RÁDI S.R.O.

Dlouhá 730/35, 11000 Praha 1 – Staré Místo, Tschechische Republik

SERVICES

| AUSGEWÄHLTE SERVICES | OBLIGATORISCHE | ZAHLUNGSART | PREIS |
|---|----------------|-----------------------|-----------------|
| Charter pack (Zahlbar an der Basis) Saison: 2026. includes end cleaning, gas bottle, fuel for the outboard, mooring fee for the first and last night | Ja | pro Buchung | 340,00 € |
| Willkommenspaket (Zahlbar an der Basis) Saison: 2026. Auswahl an griechischen Produkten und Badeannehmlichkeiten, Liegegebühren für die erste und letzte Nacht im Jachthafen/Hafen, Erstbefüllung des Außenbordmotors, Ersatzgasflasche, Autopilot, GPS/Plotter, Radio/Musikplayer und Cockpitlautsprecher, Beiboot mit Außenbordmotor, 1 Satz Bettwäsche und Handtücher pro Person und Woche, Schnorchelausrüstung (alle Erwachsenengrößen), Espresso-Kaffeemaschine (nur für Yachten der Platinum-Flotte), 1 SUP (für Einrumpf-Charter ab 50 Fuß und für Katamaran-Charter bis 44 Fuß), 2 SUP (für Katamarane 44 Fuß und größer) | Ja | pro Buchung | 0,00 € |
| Crew-Wechsel (Zahlbar an der Basis) Saison: 2026. (Skipper bleibt gleich) - Die Kosten decken die Kosten für die Formalitäten der Hafenbehörden, die Bettwäsche / Handtücher und die Hafengebühren. Falls eine Reinigung erforderlich ist, entsprechen die Kosten der Preisliste. | Nein | pro Buchung | 200,00 € |
| Fast Track pack (Zahlbar an der Basis) Saison: 2026. vorzeitige Einschiffung um 14:00 Uhr (auf Anfrage und vorbehaltlich keiner Schäden aus der vorherigen Charter) | Nein | pro Buchung | 180,00 € |
| Hostess (Zahlbar an der Basis) Saison: 2026. | Nein | pro Tag + Verpflegung | 180,00 € |
| Kautionsversicherung (Zahlbar an der Basis) Saison: 2026. nicht erstattungsfähig + erstattungsfähige Anzahlung 1000 EUR | Nein | pro Woche | 500,00 € |
| Koch (Zahlbar an der Basis) Saison: 2026. | Nein | pro Tag + Verpflegung | 190,00 € |
| One way (Zahlbar an der Basis) Saison: 2026. Athens - Lavrion | Nein | one-way | 400,00 € |

| | | | |
|--|------|--------------------------|-------------------|
| One way (Zahlbar an der Basis) Saison: 2026. Athens - Paros | Nein | one-way | 900,00 € |
| One way (Zahlbar an der Basis) Saison: 2026. Athens - Lefkas | Nein | one-way | 1.400,00 € |
| Skipper (Zahlbar an der Basis) Saison: 2026. | Nein | pro Tag + Verpflegung | 200,00 € |
| Transfer (Zahlbar an der Basis) Saison: 2026. Athens Airport - Lavrion base; taxi 1 - 3 pax | Nein | one-way | 60,00 € |
| Transfer (Zahlbar an der Basis) Saison: 2026. Airport - Athens base; taxi 1 - 3 pax | Nein | one-way | 60,00 € |
| Transfer (Zahlbar an der Basis) Saison: 2026. Airport - Athens base; minivan up to 8 pax | Nein | one-way | 100,00 € |
| Transfer (Zahlbar an der Basis) Saison: 2026. Athens Airport - Lavrion base; minivan up to 8 pax | Nein | one-way | 120,00 € |
| Transfer (Zahlbar an der Basis) Saison: 2026. Athens Airport - Lavrion base; minivan up to 20 pax | Nein | one-way | 180,00 € |
| Transfer (Zahlbar an der Basis) Saison: 2026. Airport - Athens base; minivan up to 16 pax | Nein | one-way | 180,00 € |
| Transfer (Zahlbar an der Basis) Saison: 2026. Airport - Athens base; bus up to 50 pax | Nein | one-way | 300,00 € |
| WI-FI Internet Verbindung auf dem Boot (Zahlbar an der Basis) Saison: 2026. unlimited data | Nein | pro Woche | 90,00 € |



WEBSITE
www.plujeme.cz



E-MAIL
info@plujeme.cz



TELEFON
420 720 755 085



MOBILE
420 777 170 276



PLUJEME RÁDI S.R.O.
Dlouhá 730/35, 11000 Praha 1 - Staré Místo, Tschechische Republik

ZUSÄTZLICHE EXTRAS

| EXTRA | OBLIGATORISCHE | ZAHLUNGSART | PREIS |
|---|----------------|--------------------|-----------------|
| Extra Bettwäsche (Zahlbar an der Basis) Saison: 2026. Zahlbar an der Basis | Nein | pro Person | 10,00 € |
| Inflatable lifejacket (Zahlbar an der Basis) Saison: 2026. Zahlbar an der Basis | Nein | pro Woche / Person | 30,00 € |
| Relingsnetz (Zahlbar an der Basis) Saison: 2026. Eingerichtet - Zahlbar an der Basis | Nein | pro Buchung | 250,00 € |



WEBSITE

www.plujeme.cz



E-MAIL

info@plujeme.cz



TELEFON

420 720 755 085



MOBILE

420 777 170 276



PLUJEME RÁDI S.R.O.

Dlouhá 730/35, 11000 Praha 1 – Staré Místo, Tschechische Republik

PREIS UND VERFÜGBARKEIT

| | | | |
|---|--|--|--|
| 25.04. - 02.05.2026 4.500 € 6.000 € | 02.05. - 09.05.2026 4.500 € 6.000 € | 09.05. - 16.05.2026 5.005 € 6.500 € | 16.05. - 23.05.2026 NICHT VERFÜGBAR |
| 23.05. - 30.05.2026 NICHT VERFÜGBAR | 30.05. - 06.06.2026 NICHT VERFÜGBAR | 06.06. - 13.06.2026 NICHT VERFÜGBAR | 13.06. - 20.06.2026 NICHT VERFÜGBAR |
| 20.06. - 04.07.2026 NICHT VERFÜGBAR | 04.07. - 11.07.2026 NICHT VERFÜGBAR | 11.07. - 18.07.2026 AUF OPTION | 18.07. - 25.07.2026 NICHT VERFÜGBAR |
| 25.07. - 01.08.2026 8.904 € 10.600 € | 01.08. - 08.08.2026 10.540 € 12.400 € | 08.08. - 15.08.2026 10.540 € 12.400 € | 15.08. - 22.08.2026 10.540 € 12.400 € |
| 22.08. - 29.08.2026 NICHT VERFÜGBAR | 29.08. - 12.09.2026 NICHT VERFÜGBAR | 12.09. - 19.09.2026 NICHT VERFÜGBAR | 19.09. - 26.09.2026 NICHT VERFÜGBAR |
| 26.09. - 03.10.2026 NICHT VERFÜGBAR | 03.10. - 10.10.2026 NICHT VERFÜGBAR | 10.10. - 17.10.2026 5.865 € 6.900 € | 17.10. - 24.10.2026 4.350 € 5.000 € |
| 24.10. - 31.10.2026 4.500 € 5.000 € | 31.10. - 07.11.2026 4.350 € 5.000 € | 07.11. - 14.11.2026 4.500 € 5.000 € | 14.11. - 21.11.2026 4.500 € 5.000 € |
| 21.11. - 28.11.2026 4.500 € 5.000 € | 28.11. - 05.12.2026 4.500 € 5.000 € | | |



WEBSITE
www.plujeme.cz



E-MAIL
info@plujeme.cz



TELEFON
420 720 755 085



PLUJEME RÁDI S.R.O.
Dlouhá 730/35, 11000 Praha 1 – Staré Místo, Tschechische Republik



MOBILE
420 777 170 276

PREIS UND VERFÜGBARKEIT

05.12. - 12.12.2026

4.500 € 5.000 €

12.12. - 19.12.2026

4.500 € 5.000 €

19.12. - 26.12.2026

4.500 € 5.000 €



WEBSITE

www.plujeme.cz



E-MAIL

info@plujeme.cz



TELEFON

420 720 755 085



MOBILE

420 777 170 276



PLUJEME RÁDI S.R.O.

Dlouhá 730/35, 11000 Praha 1 – Staré Místo, Tschechische Republik