

BALI 4.2

Hard Deck (2023)

Katamaran Bali 4.2 Hard Deck, gebaut im Jahr 2023, liegt in BVI, Hodge's Creek Marina, Britische Jungferninseln (BVI), Britische Jungferninseln (BVI) vor Anker. Es verfügt über :Kabinen Kabinen, bietet Platz für :Betten Personen und hat 4 Toiletten. Bettwäsche und Küchenausstattung sind im Preis inbegriffen.

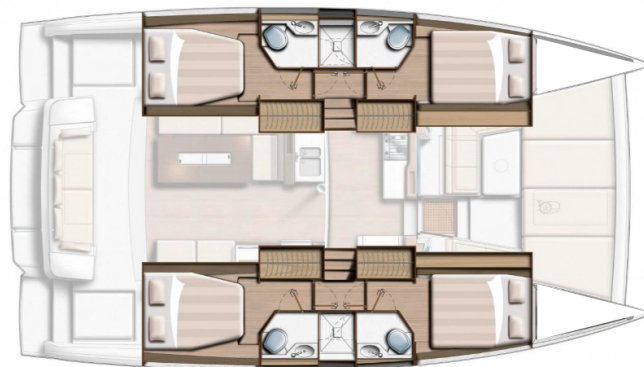

YACHT SPECIFICATIONS

Yachtbasis

BVI, Hodge's Creek Marina, Britische Jungferninseln (BVI)

Yacht ID

11672

Marken

Catana

Yachtname

Hard Deck

Baujahr

2023

Länge

42 ft

Kabinen

4

Kojen

8

Max. Personen

8

WC

4

Motor

2 x 45 HP

Kraftstofftank

639 l



WEBSITE

www.plujeme.cz



TELEFON

420 720 755 085



MOBILE

420 777 170 276



E-MAIL

info@plujeme.cz



PLUJEME RÁDI S.R.O.

Dlouhá 730/35, 11000 Praha 1 – Staré Místo, Tschechische Republik

STANDARD-YACHTAUSRÜSTUNG

Bordküche	Backofen, Herd, Kaffeemaschine, Kühlschrank, Mikrowelle, Mixer, Wasserpumpe
Deckausrüstung	Bimini Top, Grill, Heckdusche
Interieur	Elektrische Toilette, Salontisch, Ventilatoren in allen Kabinen
Komfort	Cockpit Kissen
Navigation	Autopilot, GPS Kartenplotter
Segel	Elektrische Winsch, Lazy bag, Lazy jacks
Sicherheitsausrüstung	Schwimmwesten, UKW Funk
Unterhaltung	Radio
Yachtelektrik	Generator, Inverter, Klimaanlage, Wassermacher - desalinator



WEBSITE

www.plujeme.cz



E-MAIL

info@plujeme.cz



TELEFON

420 720 755 085



MOBILE

420 777 170 276



PLUJEME RÁDI S.R.O.

Dlouhá 730/35, 11000 Praha 1 – Staré Místo, Tschechische Republik

SERVICES

AUSGEWÄHLTE SERVICES	OBLIGATORISCHE	ZAHLUNGSART	PREIS
BVI Cruising Tax (Jetzt zahlbar) <i>Saison: 2026. BVI Cruising Permit Fee</i>	Ja	per guest/day	4,00 €
Credit card surcharge (Jetzt zahlbar) <i>Saison: 2026. Waived if paying by wire transfer or Zelle</i>	Ja	pro Buchung	0,00 €
Endreinigung (Jetzt zahlbar) <i>Saison: 2026.</i>	Ja	pro Buchung	299,00 €
Gebühr für Nationalpark (Jetzt zahlbar) <i>Saison: 2026. Not to exceed 4 pax</i>	Ja	pro Woche	25,00 €
Gebühr für Nationalpark (Jetzt zahlbar) <i>Saison: 2026. Not to exceed 6 pax</i>	Ja	pro Woche	35,00 €
Gebühr für Nationalpark (Jetzt zahlbar) <i>Saison: 2026. Not to exceed 8 pax</i>	Ja	pro Woche	45,00 €
Gebühr für Nationalpark (Jetzt zahlbar) <i>Saison: 2026. Not to exceed 10 pax</i>	Ja	pro Woche	55,00 €
Gebühr für Nationalpark (Jetzt zahlbar) <i>Saison: 2026. Passengers in excess of 10, \$5 for each additional passengers</i>	Ja	pro Woche	60,00 €
Gebühr für Nationalpark (Jetzt zahlbar) <i>Saison: 2026. Passengers in excess of 10, \$5 for each additional passengers</i>	Ja	pro Woche	65,00 €
Gebühr für Nationalpark (Jetzt zahlbar) <i>Saison: 2026. Passengers in excess of 10, \$5 for each additional passengers</i>	Ja	pro Woche	70,00 €
Gebühr für Nationalpark (Jetzt zahlbar) <i>Saison: 2026. Passengers in excess of 10, \$5 for each additional passengers</i>	Ja	pro Woche	75,00 €
Kautionsversicherung (Jetzt zahlbar) <i>Saison: 2026.</i>	Ja	pro Tag	60,00 €

Starter pack (Jetzt zahlbar) Saison: 2026.	Ja	pro Buchung	55,00 €
Visar (Jetzt zahlbar) Saison: 2026.	Ja	pro Person	5,00 €
CDW for Sleep Aboard (Jetzt zahlbar) Saison: 2026.	Nein	pro Buchung	74,00 €
Feiertagszuschlag (Jetzt zahlbar) Saison: 2026. \$100/day for Skipper + \$100/day for Chef	Nein	pro Tag	200,00 €
Gebühr für verspätete Zahlung (Jetzt zahlbar) Saison: 2026.	Nein	pro Buchung	90,00 €
Koch (Jetzt zahlbar) Saison: 2026. (Prepares meals exclusively with provisions supplied by the guest. Service does not include shopping, provisioning, or operational responsibilities. Standard gratuity and prepaid food allowance included. Cabin/head must be available. Non-refundable 45 days or less prior to departure.)	Nein	pro Tag + Verpflegung	452,00 €
Koch (Jetzt zahlbar) Saison: 2026. (Prepares meals exclusively with provisions supplied by the guest. Service does not include shopping, provisioning, or operational responsibilities. Standard gratuity and prepaid food allowance included. Cabin/head must be available. Non-refundable 45 days or less prior to departure.)	Nein	pro Tag + Verpflegung	452,00 €
Koch (Jetzt zahlbar) Saison: 2026. (Prepares meals exclusively with provisions supplied by the guest. Service does not include shopping, provisioning, or operational responsibilities. Standard gratuity and prepaid food allowance included. Cabin/head must be available. Non-refundable 45 days or less prior to departure.)	Nein	pro Tag + Verpflegung	552,00 €
Segellehrer (Jetzt zahlbar) Saison: 2026. Standard gratuity and prepaid food allowance included. Cabin/head must be available. Non-refundable 45 days or less prior to departure.	Nein	pro Tag + Verpflegung	472,00 €
Skipper (Jetzt zahlbar) Saison: 2026. Standard gratuity and prepaid food allowance included. Cabin/head must be available. Non-refundable 45 days or less prior to departure.	Nein	pro Tag + Verpflegung	452,00 €

Skipper (Jetzt zahlbar) Saison: 2026. Standard gratuity and prepaid food allowance included. Cabin/head must be available. Non-refundable 45 days or less prior to departure.	Nein	pro Tag + Verpflegung	452,00 €
Skipper (Jetzt zahlbar) Saison: 2026. Standard gratuity and prepaid food allowance included. Cabin/head must be available. Non-refundable 45 days or less prior to departure. Includes Holiday Surcharge - \$100/day for Skipper.	Nein	pro Tag + Verpflegung	552,00 €
Sleep over before check in (Jetzt zahlbar) Saison: 2026.	Nein	pro Buchung	0,00 €
Stornogebühr (Zahlbar an der Basis) Saison: 2026.	Nein	pro Buchung	599,00 €
VIP Fast track (Jetzt zahlbar) Saison: 2026.	Nein	pro Person	150,00 €
VIP-Abflugservice (Jetzt zahlbar) Saison: 2026.	Nein	pro Person	150,00 €
WI-FI Internet Verbindung auf dem Boot (Jetzt zahlbar) Saison: 2026.	Nein	pro Tag	25,00 €



WEBSITE
www.plujeme.cz



E-MAIL
info@plujeme.cz



TELEFON
420 720 755 085



MOBILE
420 777 170 276



PLUJEME RÁDI S.R.O.
Dlouhá 730/35, 11000 Praha 1 – Staré Místo, Tschechische Republik

PREIS UND VERFÜGBARKEIT

01.05. - 10.05.2026 NICHT VERFÜGBAR	16.05. - 23.05.2026 5.966 €	23.05. - 30.05.2026 5.966 €	30.05. - 06.06.2026 5.966 €
06.06. - 13.06.2026 5.966 €	13.06. - 20.06.2026 5.966 €	20.06. - 27.06.2026 5.966 €	27.06. - 04.07.2026 AUF OPTION
04.07. - 11.07.2026 AUF OPTION	11.07. - 18.07.2026 5.114 €	18.07. - 25.07.2026 5.114 €	25.07. - 01.08.2026 5.114 €
01.08. - 08.08.2026 5.114 €	08.08. - 15.08.2026 5.114 €	15.08. - 22.08.2026 5.114 €	22.08. - 29.08.2026 5.114 €
01.09. - 30.09.2026 NICHT VERFÜGBAR	03.10. - 10.10.2026 5.114 €	10.10. - 17.10.2026 5.114 €	17.10. - 24.10.2026 5.114 €
24.10. - 31.10.2026 4.858 € 5.114 €	31.10. - 07.11.2026 5.552 € 5.844 €	07.11. - 14.11.2026 5.668 € 5.966 €	14.11. - 21.11.2026 5.668 € 5.966 €
21.11. - 28.11.2026 5.668 € 5.966 €	28.11. - 05.12.2026 5.089 € 5.357 €		



WEBSITE

www.plujeme.cz



E-MAIL

info@plujeme.cz



TELEFON

420 720 755 085



MOBILE

420 777 170 276



PLUJEME RÁDI S.R.O.

Dlouhá 730/35, 11000 Praha 1 – Staré Místo, Tschechische Republik

PREIS UND VERFÜGBARKEIT

05.12. - 12.12.2026 4.858 € 5.114 €	12.12. - 19.12.2026 6.853 € 7.214 €	19.12. - 26.12.2026 10.014 €	28.12. - 05.01.2027 NICHT VERFÜGBAR
09.01. - 16.01.2027 7.671 €	16.01. - 23.01.2027 7.671 €	23.01. - 30.01.2027 7.671 €	30.01. - 06.02.2027 7.671 €
06.02. - 13.02.2027 7.671 €	13.02. - 20.02.2027 7.671 €	28.02. - 31.08.2027 NICHT VERFÜGBAR	



WEBSITE

www.plujeme.cz



E-MAIL

info@plujeme.cz



TELEFON

420 720 755 085



MOBILE

420 777 170 276



PLUJEME RÁDI S.R.O.

Dlouhá 730/35, 11000 Praha 1 – Staré Místo, Tschechische Republik

PREIS UND VERFÜGBARKEIT

01.09. - 30.09.2027 NICHT VERFÜGBAR	02.10. - 09.10.2027 5.114 €	09.10. - 16.10.2027 5.114 €	16.10. - 23.10.2027 5.114 €
23.10. - 30.10.2027 5.114 €	30.10. - 06.11.2027 5.723 €	06.11. - 13.11.2027 5.966 €	13.11. - 20.11.2027 5.966 €
20.11. - 27.11.2027 5.966 €	27.11. - 04.12.2027 5.479 €	04.12. - 11.12.2027 5.114 €	



WEBSITE

www.plujeme.cz



E-MAIL

info@plujeme.cz



TELEFON

420 720 755 085



MOBILE

420 777 170 276



PLUJEME RÁDI S.R.O.

Dlouhá 730/35, 11000 Praha 1 – Staré Místo, Tschechische Republik