

# FOUNTAINÉ PAJOT TANNA 47

Blue Vibes (2024)

Katamaran Fountaine Pajot Tanna 47 Blue Vibes, gebaut im Jahr 2024, liegt in BVI, Hodge's Creek Marina, Britische Jungferninseln (BVI), Britische Jungferninseln (BVI) vor Anker. Es verfügt über :Kabinen Kabinen, bietet Platz für :Betten Personen und hat 5 Toiletten. Bettwäsche und Küchenausstattung sind im Preis inbegriffen.

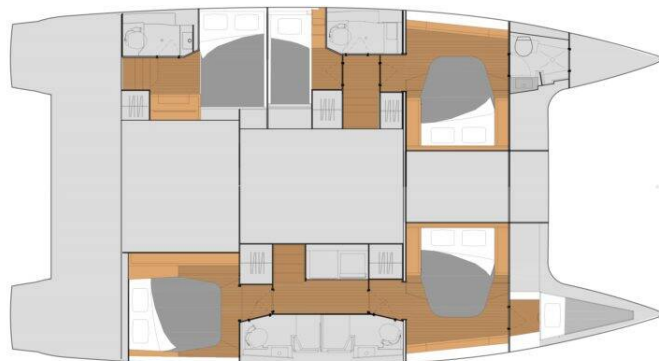

## YACHT SPECIFICATIONS

Yachtbasis

**BVI, Hodge's Creek Marina, Britische Jungferninseln (BVI)**

Yacht ID

**11662**

Marken

**Fountaine Pajot**

Yachtname

**Blue Vibes**

Baujahr

**2024**

Länge

**46 ft**

Kabinen

**5 + 1**

Kojen

**10 + 1**

Max. Personen

**11**

WC

**5**

Motor

**2 x 60 HP**

Kraftstofftank

**938 l**



**WEBSITE**

[www.plujeme.cz](http://www.plujeme.cz)



**TELEFON**

420 720 755 085



**MOBILE**

420 777 170 276



**E-MAIL**

[info@plujeme.cz](mailto:info@plujeme.cz)



**PLUJEME RÁDI S.R.O.**

Dlouhá 730/35, 11000 Praha 1 – Staré Místo, Tschechische Republik

## STANDARD-YACHTAUSRÜSTUNG

Bordküche	<b>Backofen, Herd, Kühlschrank</b>
Deckausrüstung	<b>Bimini Top</b>
Interieur	<b>Salontisch, Ventilatoren in allen Kabinen</b>
Komfort	<b>Bettwäsche, Cockpit Kissen, Extra Strandtücher</b>
Navigation	<b>Autopilot, GPS Kartenplotter</b>
Segel	<b>Lazy bag, Lazy jacks</b>
Sicherheitsausrüstung	<b>UKW Funk</b>
Unterhaltung	<b>Schnorchelausrüstung, Wi-Fi Internet</b>
Yachtelektrik	<b>Generator, Inverter, Klimaanlage, Wassermacher - desalinator</b>



### WEBSITE

[www.plujeme.cz](http://www.plujeme.cz)



### E-MAIL

[info@plujeme.cz](mailto:info@plujeme.cz)



### TELEFON

420 720 755 085



### MOBILE

420 777 170 276



### PLUJEME RÁDI S.R.O.

Dlouhá 730/35, 11000 Praha 1 – Staré Místo, Tschechische Republik

## SERVICES

AUSGEWÄHLTE SERVICES	OBLIGATORISCHE	ZAHLUNGSART	PREIS
<b>BVI Cruising Tax</b> (Jetzt zahlbar) <i>Saison: 2026. BVI Cruising Permit Fee</i>	Ja	per guest/day	<b>4,00 €</b>
<b>Charter pack</b> (Jetzt zahlbar) <i>Saison: 2026. Includes: Complimentary champagne upon arrival, Complimentary wi-fi, Complimentary Stand-Up Paddle Board, Genset air conditioning, Snorkeling equipment &amp; extra beach towels, Superior cotton sheets and duvet set with memory foam mattress pad, as well as extra bedding. Eco-care body care products</i>	Ja	pro Buchung	<b>0,00 €</b>
<b>Credit card surcharge</b> (Jetzt zahlbar) <i>Saison: 2026. Waived if paying by wire transfer or Zelle</i>	Ja	pro Buchung	<b>0,00 €</b>
<b>Endreinigung</b> (Jetzt zahlbar) <i>Saison: 2026.</i>	Ja	pro Buchung	<b>355,00 €</b>
<b>Gebühr für Nationalpark</b> (Jetzt zahlbar) <i>Saison: 2026. Not to exceed 4 pax</i>	Ja	pro Woche	<b>25,00 €</b>
<b>Gebühr für Nationalpark</b> (Jetzt zahlbar) <i>Saison: 2026. Not to exceed 6 pax</i>	Ja	pro Woche	<b>35,00 €</b>
<b>Gebühr für Nationalpark</b> (Jetzt zahlbar) <i>Saison: 2026. Not to exceed 8 pax</i>	Ja	pro Woche	<b>45,00 €</b>
<b>Gebühr für Nationalpark</b> (Jetzt zahlbar) <i>Saison: 2026. Not to exceed 10 pax</i>	Ja	pro Woche	<b>55,00 €</b>
<b>Gebühr für Nationalpark</b> (Jetzt zahlbar) <i>Saison: 2026. Passengers in excess of 10, \$5 for each additional passengers</i>	Ja	pro Woche	<b>60,00 €</b>
<b>Gebühr für Nationalpark</b> (Jetzt zahlbar) <i>Saison: 2026. Passengers in excess of 10, \$5 for each additional passengers</i>	Ja	pro Woche	<b>65,00 €</b>
<b>Gebühr für Nationalpark</b> (Jetzt zahlbar) <i>Saison: 2026. Passengers in excess of 10, \$5 for each additional passengers</i>	Ja	pro Woche	<b>70,00 €</b>

<b>Gebühr für Nationalpark</b> (Jetzt zahlbar) <i>Saison: 2026. Passengers in excess of 10, \$5 for each additional passengers</i>	Ja	pro Woche	<b>75,00 €</b>
<b>Kautionsversicherung</b> (Jetzt zahlbar) <i>Saison: 2026.</i>	Ja	pro Tag	<b>74,00 €</b>
<b>Starter pack</b> (Jetzt zahlbar) <i>Saison: 2026.</i>	Ja	pro Buchung	<b>55,00 €</b>
<b>Visar</b> (Jetzt zahlbar) <i>Saison: 2026.</i>	Ja	pro Person	<b>5,00 €</b>
<b>CDW for Sleep Aboard</b> (Jetzt zahlbar) <i>Saison: 2026.</i>	Nein	pro Buchung	<b>74,00 €</b>
<b>Feiertagszuschlag</b> (Jetzt zahlbar) <i>Saison: 2026. \$100/day for Skipper + \$100/day for Chef</i>	Nein	pro Tag	<b>200,00 €</b>
<b>Gebühr für verspätete Zahlung</b> (Jetzt zahlbar) <i>Saison: 2026.</i>	Nein	pro Buchung	<b>90,00 €</b>
<b>Koch</b> (Jetzt zahlbar) <i>Saison: 2026. (Prepares meals exclusively with provisions supplied by the guest. Service does not include shopping, provisioning, or operational responsibilities. Standard gratuity and prepaid food allowance included. Cabin/head must be available. Non-refundable 45 days or less prior to departure.)</i>	Nein	pro Tag + Verpflegung	<b>452,00 €</b>
<b>Koch</b> (Jetzt zahlbar) <i>Saison: 2026. (Prepares meals exclusively with provisions supplied by the guest. Service does not include shopping, provisioning, or operational responsibilities. Standard gratuity and prepaid food allowance included. Cabin/head must be available. Non-refundable 45 days or less prior to departure.)</i>	Nein	pro Tag + Verpflegung	<b>452,00 €</b>
<b>Koch</b> (Jetzt zahlbar) <i>Saison: 2026. (Prepares meals exclusively with provisions supplied by the guest. Service does not include shopping, provisioning, or operational responsibilities. Standard gratuity and prepaid food allowance included. Cabin/head must be available. Non-refundable 45 days or less prior to departure.)</i>	Nein	pro Tag + Verpflegung	<b>552,00 €</b>

<b>Segellehrer</b> (Jetzt zahlbar) <b>Saison: 2026.</b> Standard gratuity and prepaid food allowance included. Cabin/head must be available. Non-refundable 45 days or less prior to departure.	Nein	pro Tag + Verpflegung	<b>472,00 €</b>
<b>Skipper</b> (Jetzt zahlbar) <b>Saison: 2026.</b> Standard gratuity and prepaid food allowance included. Cabin/head must be available. Non-refundable 45 days or less prior to departure.	Nein	pro Tag + Verpflegung	<b>452,00 €</b>
<b>Skipper</b> (Jetzt zahlbar) <b>Saison: 2026.</b> Standard gratuity and prepaid food allowance included. Cabin/head must be available. Non-refundable 45 days or less prior to departure.	Nein	pro Tag + Verpflegung	<b>452,00 €</b>
<b>Skipper</b> (Jetzt zahlbar) <b>Saison: 2026.</b> Standard gratuity and prepaid food allowance included. Cabin/head must be available. Non-refundable 45 days or less prior to departure. Includes Holiday Surcharge - \$100/day for Skipper.	Nein	pro Tag + Verpflegung	<b>552,00 €</b>
<b>Sleep over before check in</b> (Jetzt zahlbar) <b>Saison: 2026.</b>	Nein	pro Buchung	<b>0,00 €</b>
<b>Stornogebühr</b> (Zahlbar an der Basis) <b>Saison: 2026.</b>	Nein	pro Buchung	<b>599,00 €</b>
<b>VIP Fast track</b> (Jetzt zahlbar) <b>Saison: 2026.</b>	Nein	pro Person	<b>150,00 €</b>
<b>VIP-Abflugservice</b> (Jetzt zahlbar) <b>Saison: 2026.</b>	Nein	pro Person	<b>150,00 €</b>



**WEBSITE**  
www.plujeme.cz



**TELEFON**  
420 720 755 085



**MOBILE**  
420 777 170 276



**E-MAIL**  
info@plujeme.cz



**PLUJEME RÁDI S.R.O.**  
Dlouhá 730/35, 11000 Praha 1 – Staré Místo, Tschechische Republik

## ZUSÄTZLICHE EXTRAS

EXTRA	OBLIGATORISCHE	ZAHLUNGSART	PREIS
<b>Stand up paddle (SUP)</b> (Jetzt zahlbar)	Nein	pro Tag	<b>0,00 €</b>
<b>Saison: 2026.</b> price upon request - Jetzt zahlbar			



#### WEBSITE

[www.plujeme.cz](http://www.plujeme.cz)



#### E-MAIL

[info@plujeme.cz](mailto:info@plujeme.cz)



#### TELEFON

420 720 755 085



#### MOBILE

420 777 170 276



#### PLUJEME RÁDI S.R.O.

Dlouhá 730/35, 11000 Praha 1 – Staré Místo, Tschechische Republik

## PREIS UND VERFÜGBARKEIT

02.05. - 09.05.2026 11.029 €	09.05. - 18.05.2026 NICHT VERFÜGBAR	19.05. - 28.05.2026 NICHT VERFÜGBAR	30.05. - 06.06.2026 NICHT VERFÜGBAR
06.06. - 13.06.2026 11.080 €	17.06. - 24.06.2026 NICHT VERFÜGBAR	27.06. - 04.07.2026 10.593 €	04.07. - 11.07.2026 10.228 €
16.07. - 26.07.2026 NICHT VERFÜGBAR	01.08. - 08.08.2026 10.228 €	08.08. - 15.08.2026 10.228 €	15.08. - 22.08.2026 10.228 €
22.08. - 29.08.2026 10.228 €	01.09. - 30.09.2026 NICHT VERFÜGBAR	03.10. - 10.10.2026 10.228 €	10.10. - 17.10.2026 10.228 €
17.10. - 24.10.2026 10.228 €	24.10. - 31.10.2026 9.716 € 10.228 €	31.10. - 07.11.2026 10.410 € 10.958 €	07.11. - 14.11.2026 10.526 € 11.080 €
14.11. - 21.11.2026 10.659 € 11.220 €	21.11. - 29.11.2026 NICHT VERFÜGBAR		



### WEBSITE

[www.plujeme.cz](http://www.plujeme.cz)



### E-MAIL

[info@plujeme.cz](mailto:info@plujeme.cz)



### TELEFON

420 720 755 085



### MOBILE

420 777 170 276



### PLUJEME RÁDI S.R.O.

Dlouhá 730/35, 11000 Praha 1 – Staré Místo, Tschechische Republik

## PREIS UND VERFÜGBARKEIT

05.12. - 12.12.2026 9.716 € 10.228 €	12.12. - 19.12.2026 10.757 € 11.323 €	19.12. - 26.12.2026 12.784 €	27.12. - 04.01.2027 NICHT VERFÜGBAR
09.01. - 16.01.2027 11.932 €	16.01. - 23.01.2027 11.932 €	23.01. - 30.01.2027 11.932 €	30.01. - 06.02.2027 11.932 €
06.02. - 13.02.2027 11.932 €	13.02. - 20.02.2027 11.932 €	20.02. - 27.02.2027 11.932 €	27.02. - 06.03.2027 11.932 €
06.03. - 13.03.2027 11.955 €	13.03. - 21.03.2027 NICHT VERFÜGBAR	27.03. - 03.04.2027 11.932 €	03.04. - 10.04.2027 11.932 €
10.04. - 17.04.2027 11.932 €	17.04. - 24.04.2027 11.932 €	24.04. - 01.05.2027 11.810 €	01.05. - 08.05.2027 11.080 €
08.05. - 15.05.2027 11.080 €	15.05. - 22.05.2027 11.080 €	22.05. - 29.05.2027 11.080 €	29.05. - 05.06.2027 11.080 €
05.06. - 12.06.2027 11.080 €	12.06. - 19.06.2027 11.080 €	19.06. - 26.06.2027 11.080 €	26.06. - 03.07.2027 10.715 €
03.07. - 10.07.2027 10.228 €	10.07. - 17.07.2027 10.228 €	17.07. - 24.07.2027 10.228 €	24.07. - 31.07.2027 10.228 €
31.07. - 07.08.2027 10.228 €			



WEBSITE  
[www.plujeme.cz](http://www.plujeme.cz)



E-MAIL  
[info@plujeme.cz](mailto:info@plujeme.cz)



TELEFON  
420 720 755 085



MOBILE  
420 777 170 276



PLUJEME RÁDI S.R.O.  
Dlouhá 730/35, 11000 Praha 1 – Staré Místo, Tschechische Republik

## PREIS UND VERFÜGBARKEIT

07.08. - 14.08.2027 10.228 €	14.08. - 21.08.2027 10.228 €	21.08. - 28.08.2027 10.228 €	01.09. - 30.09.2027 NICHT VERFÜGBAR
02.10. - 09.10.2027 10.228 €	09.10. - 16.10.2027 10.228 €	16.10. - 23.10.2027 10.228 €	23.10. - 30.10.2027 10.228 €
30.10. - 06.11.2027 10.836 €	06.11. - 13.11.2027 11.080 €	13.11. - 20.11.2027 11.080 €	20.11. - 27.11.2027 11.080 €
27.11. - 04.12.2027 10.593 €	04.12. - 11.12.2027 10.228 €	31.12. - 31.08.2028 NICHT VERFÜGBAR	



### WEBSITE

[www.plujeme.cz](http://www.plujeme.cz)



### E-MAIL

[info@plujeme.cz](mailto:info@plujeme.cz)



### TELEFON

420 720 755 085



### MOBILE

420 777 170 276



### PLUJEME RÁDI S.R.O.

Dlouhá 730/35, 11000 Praha 1 – Staré Místo, Tschechische Republik