

FOUNTAINÉ PAJOT TANNA 47

Nerida (2025)

Katamaran Fountaine Pajot Tanna 47 Nerida, gebaut im Jahr 2025, liegt in Athens, Alimos marina, Athens area/Saronic/Peloponese, Griechenland vor Anker. Es verfügt über :Kabinen Kabinen, bietet Platz für :Betten Personen und hat 4 + 1 Toiletten. Bettwäsche und Küchenausstattung sind im Preis inbegriffen.

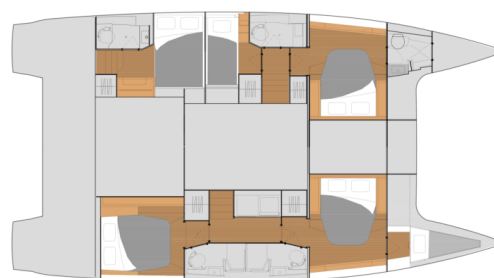

YACHT SPECIFICATIONS

Yachtbasis

Athens, Alimos marina, Griechenland

Yacht ID

11611

Marken

Fountaine Pajot

Yachtname

Nerida

Baujahr

2025

Länge

46 ft

Kabinen

4 + 1

Kojen

10 + 2

Max. Personen

11

WC

4 + 1

Motor

2 x 57 HP

Kraftstofftank

920 l



WEBSITE

www.plujeme.cz



TELEFON

420 720 755 085



MOBILE

420 777 170 276



E-MAIL

info@plujeme.cz



PLUJEME RÁDI S.R.O.

Dlouhá 730/35, 11000 Praha 1 – Staré Místo, Tschechische Republik

STANDARD-YACHTAUSRÜSTUNG

Bordküche	Additional gas bottle, Backofen, Gas-Kocher, Kaffeemaschine, Kühlschrank, Pantryausrüstung, Spülmaschine
Deckausrüstung	Beiboot mit Außenborder, Bimini Top, Bootshaken, Cockpit Kühlschrank, Cockpittisch, Fender, Heckdusche, Hydraulische Hebe Badeplattform, Kraftstoff, Schwarzer Ball, Sprayhood
Interieur	Barometer, Elektrische Toilette, Schiffsdokumente, Waschmaschine
Komfort	Bettwäsche, Cockpit Kissen, Decken, Duschtuch, Polster
Navigation	Autopilot, Fernglas, GPS Kartenplotter, GPS Kartenplotter - Cockpit, Hafenhandbuch, Handpeilkompass, Log, Speed - Geschwindigkeit-messgerät, Depth-echolot, Radar, Seekarten, Tachometer, Windmesser
Segel	Lazy jacks
Sicherheitsausrüstung	EPIRB-Distress radio beacons, Erste-Hilfe-Kit (Bordapotheke), Fackel, Feuerlöscher, Lifebelts, Nebelhorn, Notpinne, Rettungsinsel, Rettungsringe, Rettungsringe Lampe, Schwimmwesten, Sicherheitslichter, Signalaraketen und Fackeln (signalflamme), UKW Funk, Wantenschneider
Unterhaltung	Schnorchelausrüstung, TV, Unterwasserbeleuchtung
Yachtelektrik	12V Steckdose, 220V Stecker, E-Landanschluss 220 V, Generator, Inverter, Klimaanlage, Ladegerät, Solar Panel, Wassermacher - desalinator



WEBSITE

www.plujeme.cz



TELEFON

420 720 755 085



MOBILE

420 777 170 276



E-MAIL

info@plujeme.cz



PLUJEME RÁDI S.R.O.

Dlouhá 730/35, 11000 Praha 1 – Staré Místo, Tschechische Republik

SERVICES

AUSGEWÄHLTE SERVICES	OBLIGATORISCHE	ZAHLUNGSART	PREIS
Charter pack (Zahlbar an der Basis) Saison: 2026. Endreinigung, Bettwäsche & Handtücher (ein Set / Person / Woche) zusätzliche Gasflasche	Ja	pro Buchung	330,00 €
Crew-Wechsel (Zahlbar an der Basis) Saison: 2026. if at least half of the crew changes, greek gvt obligates reauthorisation of the charter (includes formalities to port authorities):	Nein	pro Buchung	120,00 €
Deckhand (Zahlbar an der Basis) Saison: 2026. + own cabin *the crew must either have food for the basic meals on board every day or be provided 30€/day/crew member. It is the customer's choice whether they want to invite the crew on dinners or lunches.	Nein	pro Tag + Verpflegung	160,00 €
Early Check in (Zahlbar an der Basis) Saison: 2026. until 14:00	Nein	pro Buchung	140,00 €
Haustier an Bord (Zahlbar an der Basis) Saison: 2026. up to 6Kg	Nein	pro Buchung	140,00 €
Hostess (Zahlbar an der Basis) Saison: 2026. + own cabin *the crew must either have food for the basic meals on board every day or be provided 30€/day/crew member. It is the customer's choice whether they want to invite the crew on dinners or lunches.	Nein	pro Tag + Verpflegung	180,00 €
Kautionsversicherung ohne Restkaution (Zahlbar an der Basis) Saison: 2026. + 1100€ refundable	Nein	pro Buchung	450,00 €
Koch (Zahlbar an der Basis) Saison: 2026. + eigene Kabine *the crew must either have food for the basic meals on board every day or be provided 30€/day/crew member. It is the customer's choice whether they want to invite the crew on dinners or lunches.	Nein	pro Tag + Verpflegung	210,00 €
One way (Zahlbar an der Basis) Saison: 2026. Lefkas-Preveza	Nein	one-way	300,00 €

One way (Zahlbar an der Basis) Saison: 2026. Athens-Lavrion	Nein	one-way	400,00 €
One way (Zahlbar an der Basis) Saison: 2026. Athens-Cyclades	Nein	one-way	800,00 €
One way (Zahlbar an der Basis) Saison: 2026. Athens-Lefkas (thr. Corinth Canal)	Nein	one-way	1.400,00 €
One way (Zahlbar an der Basis) Saison: 2026. Athens-Preveza (thr. Corinth Canal)	Nein	one-way	1.500,00 €
Skipper (Zahlbar an der Basis) Saison: 2026. + own cabin *the crew must either have food for the basic meals on board every day or be provided 30€/day/crew member. It is the customer's choice whether they want to invite the crew on dinners or lunches.	Nein	pro Tag + Verpflegung	210,00 €
WI-FI Internet Verbindung auf dem Boot (Zahlbar an der Basis) Saison: 2026. Unbegrenzt, bis zu 12 Geräte	Nein	pro Woche	90,00 €



WEBSITE
www.plujeme.cz



E-MAIL
info@plujeme.cz



TELEFON
420 720 755 085



PLUJEME RÁDI S.R.O.
Dlouhá 730/35, 11000 Praha 1 – Staré Místo, Tschechische Republik



MOBILE
420 777 170 276

ZUSÄTZLICHE EXTRAS

EXTRA	OBLIGATORISCHE	ZAHLUNGSART	PREIS
Angel (Zahlbar an der Basis) Saison: 2026. full set rod - Zahlbar an der Basis	Nein	pro Woche	100,00 €
Electric scooter (Zahlbar an der Basis) Saison: 2026. Zahlbar an der Basis	Nein	pro Woche	150,00 €
Extra Bettwäsche (Zahlbar an der Basis) Saison: 2026. Zahlbar an der Basis	Nein	pro Set	10,00 €
Kajak (Zahlbar an der Basis) Saison: 2026. double, can convert to single - Zahlbar an der Basis	Nein	pro Woche	140,00 €
Liegetuch (Zahlbar an der Basis) Saison: 2026. Zahlbar an der Basis	Nein	pro Stück	10,00 €
Relingsnetz (Zahlbar an der Basis) Saison: 2026. installed - Zahlbar an der Basis	Nein	pro Buchung	200,00 €
Sea Scooter (Zahlbar an der Basis) Saison: 2026. Zahlbar an der Basis	Nein	pro Woche	200,00 €
Seabob (Zahlbar an der Basis) Saison: 2026. F5 // Verfügbar für Charter mit Skipper nach vorheriger Ankündigung - Zahlbar an der Basis	Nein	pro Woche	600,00 €
Stand up paddle (SUP) (Zahlbar an der Basis) Saison: 2026. Zahlbar an der Basis	Nein	pro Woche	120,00 €



WEBSITE
www.plujeme.cz



E-MAIL
info@plujeme.cz



TELEFON
420 720 755 085



PLUJEME RÁDI S.R.O.
Dlouhá 730/35, 11000 Praha 1 – Staré Místo, Tschechische Republik



MOBILE
420 777 170 276

PREIS UND VERFÜGBARKEIT

09.05. - 16.05.2026 7.020 € 7.800 €	16.05. - 23.05.2026 7.020 € 7.800 €	23.05. - 30.05.2026 7.020 € 7.800 €	30.05. - 06.06.2026 NICHT VERFÜGBAR
06.06. - 13.06.2026 8.460 € 9.400 €	13.06. - 20.06.2026 NICHT VERFÜGBAR	20.06. - 27.06.2026 NICHT VERFÜGBAR	27.06. - 04.07.2026 NICHT VERFÜGBAR
04.07. - 18.07.2026 NICHT VERFÜGBAR	18.07. - 25.07.2026 10.710 € 11.900 €	25.07. - 01.08.2026 NICHT VERFÜGBAR	01.08. - 15.08.2026 NICHT VERFÜGBAR
15.08. - 22.08.2026 NICHT VERFÜGBAR	22.08. - 29.08.2026 NICHT VERFÜGBAR	29.08. - 12.09.2026 NICHT VERFÜGBAR	12.09. - 19.09.2026 NICHT VERFÜGBAR
19.09. - 26.09.2026 NICHT VERFÜGBAR	26.09. - 03.10.2026 8.460 € 9.400 €	03.10. - 10.10.2026 7.020 € 7.800 €	10.10. - 17.10.2026 7.020 € 7.800 €
17.10. - 24.10.2026 5.310 € 5.900 €	24.10. - 31.10.2026 5.310 € 5.900 €	31.10. - 07.11.2026 5.310 € 5.900 €	07.11. - 14.11.2026 5.310 € 5.900 €
14.11. - 21.11.2026 5.310 € 5.900 €	21.11. - 28.11.2026 5.310 € 5.900 €	28.11. - 05.12.2026 5.310 € 5.900 €	



WEBSITE
www.plujeme.cz



E-MAIL
info@plujeme.cz



TELEFON
420 720 755 085



MOBILE
420 777 170 276



PLUJEME RÁDI S.R.O.
Dlouhá 730/35, 11000 Praha 1 – Staré Místo, Tschechische Republik

PREIS UND VERFÜGBARKEIT

05.12. - 12.12.2026 5.310 € 5.900 €	12.12. - 19.12.2026 5.310 € 5.900 €	19.12. - 26.12.2026 5.310 € 5.900 €	02.01. - 09.01.2027 5.900 €
09.01. - 16.01.2027 5.900 €	16.01. - 23.01.2027 5.900 €	23.01. - 30.01.2027 5.900 €	30.01. - 06.02.2027 5.900 €
06.02. - 13.02.2027 5.900 €	13.02. - 20.02.2027 5.900 €	20.02. - 27.02.2027 5.900 €	27.02. - 06.03.2027 5.900 €
06.03. - 13.03.2027 5.900 €	13.03. - 20.03.2027 5.900 €	20.03. - 27.03.2027 5.900 €	27.03. - 03.04.2027 5.900 €
03.04. - 10.04.2027 5.900 €	10.04. - 17.04.2027 5.900 €	17.04. - 24.04.2027 5.900 €	24.04. - 01.05.2027 7.800 €
01.05. - 08.05.2027 7.800 €	08.05. - 15.05.2027 7.800 €	15.05. - 22.05.2027 7.800 €	22.05. - 29.05.2027 7.800 €
29.05. - 05.06.2027 7.800 €	05.06. - 12.06.2027 9.400 €	12.06. - 19.06.2027 9.400 €	19.06. - 26.06.2027 9.400 €
26.06. - 03.07.2027 9.400 €	03.07. - 10.07.2027 11.900 €	10.07. - 17.07.2027 11.900 €	17.07. - 24.07.2027 11.900 €
24.07. - 31.07.2027 11.900 €	31.07. - 07.08.2027 13.900 €		



WEBSITE
www.plujeme.cz



E-MAIL
info@plujeme.cz



TELEFON
420 720 755 085



MOBILE
420 777 170 276



PLUJEME RÁDI S.R.O.
Dlouhá 730/35, 11000 Praha 1 – Staré Místo, Tschechische Republik

PREIS UND VERFÜGBARKEIT

07.08. - 14.08.2027 13.900 €	14.08. - 21.08.2027 11.900 €	21.08. - 28.08.2027 11.900 €	28.08. - 04.09.2027 11.900 €
04.09. - 11.09.2027 11.900 €	11.09. - 18.09.2027 9.400 €	18.09. - 25.09.2027 9.400 €	25.09. - 02.10.2027 7.800 €
02.10. - 09.10.2027 7.800 €	09.10. - 16.10.2027 NICHT VERFÜGBAR	16.10. - 23.10.2027 5.900 €	23.10. - 30.10.2027 5.900 €
30.10. - 06.11.2027 5.900 €	06.11. - 13.11.2027 5.900 €	13.11. - 20.11.2027 5.900 €	20.11. - 27.11.2027 5.900 €
27.11. - 04.12.2027 5.900 €	04.12. - 11.12.2027 5.900 €	11.12. - 18.12.2027 5.900 €	18.12. - 25.12.2027 5.900 €



WEBSITE

www.plujeme.cz



E-MAIL

info@plujeme.cz



TELEFON

420 720 755 085



MOBILE

420 777 170 276



PLUJEME RÁDI S.R.O.

Dlouhá 730/35, 11000 Praha 1 – Staré Místo, Tschechische Republik