

AZIMUT MAGELLANO 66

Ava 2 (2024)

Motor yacht Azimut Magellano 66 Ava 2, built in the year 2024, is located in Marina Lav - Podstrana, Split & surroundings, Croatia. It is available for charter. It features: **Cabins Cabins**, provides space for **beds persons** and has **3 + 1 Toilets**. Bed linen and kitchen equipment are included in the price.

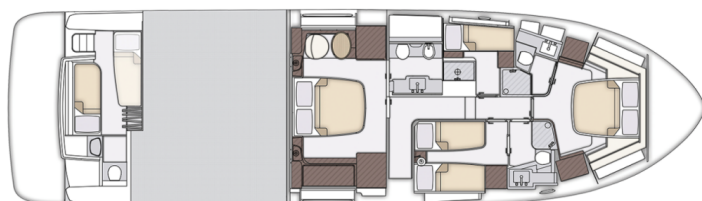

YACHT SPECIFICATIONS

Yachtbasis

Marina Lav - Podstrana, Kroatien

Yacht ID

11366

Marken

Azimut / Benetti Yachts

Yachtname

Ava 2

Baujahr

2024

Länge

66 ft

Kabinen

4 + 1

Kojen

8 + 2

WC

3 + 1

Motor

2 x 850 HP

Kraftstofftank

4500 l



WEBSITE

www.plujeme.cz



TELEFON

420 720 755 085



MOBILE

420 777 170 276



E-MAIL

info@plujeme.cz



PLUJEME RÁDI S.R.O.

Dlouhá 730/35, 11000 Praha 1 - Staré Místo, Tschechische Republik

STANDARD-YACHTAUSRÜSTUNG

| | |
|-----------------------|---|
| Bordküche | Eiswürfelmaschine, Kühlschrank, Mikrowelle, Pantryausrüstung, Spülmaschine, Warmes Wasser, Wine cooler |
| Deckausrüstung | Anker mit Kette, Badeleiter, Badeplattform, Bootshaken, Cockpittisch, Fender, Festmacher, Flybridge, Flybridge mit Bimini und Kühlschrank, Gangway, Grill, Scheinwerfer, Stühle, Teak auf flybridge, Teak im Cockpit |
| Interieur | LED lights, Safe, Waschtrockner |
| Komfort | Bettwäsche, Fliegengitter, Polster, Sonnenmatratzen |
| Navigation | AIS, Autopilot, Bugstrahlruder, Compass, Komplette Navigationsausrüstung, Navigationsset, Positionslampe |
| Sicherheitsausrüstung | Fäkalientank |
| Unterhaltung | Außenlautsprecher, Indoor-Lautsprecher, Unterwasserbeleuchtung |
| Yachtelektrik | Batterien, Generator, Klimaanlage, Landstromanschluss, Shore Netzkabel, USB Stecker, Wassermacher - desalinator |



WEBSITE

www.plujeme.cz



TELEFON

420 720 755 085



MOBILE

420 777 170 276



E-MAIL

info@plujeme.cz



PLUJEME RÁDI S.R.O.

Dlouhá 730/35, 11000 Praha 1 – Staré Místo, Tschechische Republik

SERVICES

| AUSGEWÄHLTE SERVICES | OBLIGATORISCHE | ZAHLUNGSART | PREIS |
|--|----------------|-------------|-----------------|
| APA (Advance Provisioning Allowance) (Zahlbar an der Basis) Saison: 2026. | Ja | pro Buchung | 0,00 € |
| Transit log (Zahlbar an der Basis) Saison: 2026. | Ja | pro Buchung | 590,00 € |
| Early Check in (Zahlbar an der Basis) Saison: 2026. from 13:00h | Nein | pro Buchung | 400,00 € |
| Parkplatz (Zahlbar an der Basis) Saison: 2026. | Nein | pro Woche | 100,00 € |
| Sunday Check-in (Zahlbar an der Basis) Saison: 2026. | Nein | pro Buchung | 200,00 € |



WEBSITE

www.plujeme.cz



E-MAIL

info@plujeme.cz



TELEFON

420 720 755 085



MOBILE

420 777 170 276



PLUJEME RÁDI S.R.O.

Dlouhá 730/35, 11000 Praha 1 – Staré Místo, Tschechische Republik

ZUSÄTZLICHE EXTRAS

| EXTRA | OBLIGATORISCHE | ZAHLUNGSART | PREIS |
|--|----------------|-------------|-------------------|
| eFoil (Zahlbar an der Basis) <i>Saison: 2026. Life 4 - Zahlbar an der Basis</i> | Nein | pro Woche | 2.200,00 € |
| Jet Ski SEA-D00 Spark (Zahlbar an der Basis) <i>Saison: 2026. Zahlbar an der Basis</i> | Nein | pro Woche | 1.200,00 € |
| Relingsnetz (Zahlbar an der Basis) <i>Saison: 2026. Zahlbar an der Basis</i> | Nein | pro Woche | 100,00 € |
| Seabob (Zahlbar an der Basis) <i>Saison: 2026. Zahlbar an der Basis</i> | Nein | pro Woche | 1.400,00 € |
| Stand up paddle (SUP) (Zahlbar an der Basis) <i>Saison: 2026. Zahlbar an der Basis</i> | Nein | pro Woche | 120,00 € |
| Tube ring (Zahlbar an der Basis) <i>Saison: 2026. Zahlbar an der Basis</i> | Nein | pro Woche | 60,00 € |
| Wakeboard (Zahlbar an der Basis) <i>Saison: 2026. Zahlbar an der Basis</i> | Nein | pro Woche | 130,00 € |
| Zusätzliche Handtücher (Zahlbar an der Basis) <i>Saison: 2026. Set: bath & hand towel - Zahlbar an der Basis</i> | Nein | pro Set | 15,00 € |



WEBSITE

www.plujeme.cz



E-MAIL

info@plujeme.cz



TELEFON

420 720 755 085



MOBILE

420 777 170 276



PLUJEME RÁDI S.R.O.

Dlouhá 730/35, 11000 Praha 1 – Staré Místo, Tschechische Republik

PREIS UND VERFÜGBARKEIT

| | | | |
|---------------------------------|--|---------------------------------|--|
| 11.07. - 18.07.2026 38.646 € | 21.07. - 05.08.2026 NICHT VERFÜGBAR | 08.08. - 15.08.2026 38.646 € | 15.08. - 22.08.2026 AUF OPTION |
| 22.08. - 29.08.2026 38.646 € | 29.08. - 05.09.2026 38.646 € | 05.09. - 12.09.2026 35.427 € | 12.09. - 19.09.2026 NICHT VERFÜGBAR |
| 19.09. - 26.09.2026 35.427 € | 26.09. - 03.10.2026 35.427 € | 03.10. - 10.10.2026 28.815 € | 10.10. - 17.10.2026 28.815 € |
| 17.10. - 24.10.2026 28.815 € | 24.10. - 31.10.2026 28.815 € | 31.10. - 07.11.2026 28.815 € | 07.11. - 14.11.2026 28.815 € |
| 14.11. - 21.11.2026 28.815 € | 21.11. - 28.11.2026 28.815 € | 28.11. - 05.12.2026 28.815 € | 05.12. - 12.12.2026 28.815 € |
| 12.12. - 19.12.2026 28.815 € | 19.12. - 26.12.2026 28.815 € | | |



WEBSITE
www.plujeme.cz



E-MAIL
info@plujeme.cz



TELEFON
420 720 755 085



PLUJEME RÁDI S.R.O.
Dlouhá 730/35, 11000 Praha 1 – Staré Místo, Tschechische Republik



MOBILE
420 777 170 276