

# DUFOUR 460 GL

Divna (2018)

Segelyacht Dufour 460 GL Divna, gebaut im Jahr 2018, liegt in Marina Kastela, Split & Umgebung, Kroatien vor Anker. Es verfügt über :Kabinen Kabinen, bietet Platz für :Betten Personen und hat 4 Toiletten. Bettwäsche und Küchenausstattung sind im Preis inbegriffen.

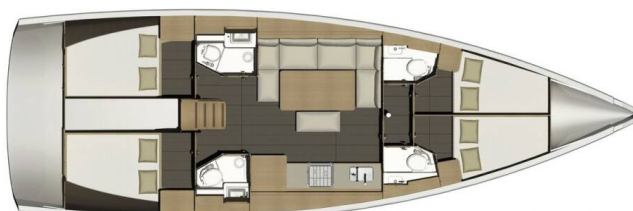

## YACHT SPECIFICATIONS

Yachtbasis

**Marina Kastela, Kroatien**

Yacht ID

**1098**

Marken

**Dufour**

Yachtname

**Divna**

Baujahr

**2018**

Länge

**46 ft**

Kabinen

**4**

Kojen

**8 + 2**

WC

**4**

Motor

**1 x 75 HP**

Kraftstofftank

**250 l**



**WEBSITE**

[www.plujeme.cz](http://www.plujeme.cz)



**TELEFON**

420 720 755 085



**MOBILE**

420 777 170 276



**E-MAIL**

[info@plujeme.cz](mailto:info@plujeme.cz)



**PLUJEME RÁDI S.R.O.**

Dlouhá 730/35, 11000 Praha 1 – Staré Místo, Tschechische Republik

# STANDARD-YACHTAUSRÜSTUNG

Bordküche	<b>Backofen, Gasflasche, Kaffeemaschine, Kühlschrank, Pantryausrüstung, Spüle, Weinkeller</b>
Deckausrüstung	<b>Außenborder, Auxiliary Anker (Reserve Anker), Badeplattform, Beiboot, Benzin, Bimini Top, Bootsmannstuhl, Cockpittisch, Deckschrubber (deckbürste), Elektrische Ankerwinde, Fender, Festmacher, Gangway, Griller im Cockpit, Hauptanker, Hauptdeck Kompass, Heckdusche, Kunststoff-Eimer (Pütz), Sprayhood, Teak im Cockpit, Wasserschlauch, Winschkurbeln</b>
Interieur	<b>Bilgepumpenhebel, Elektrische Toilette, LED-Innenleuchten</b>
Komfort	<b>Bettlaken, Cockpit Kissen, Decken, Handtücher, Polster</b>
Navigation	<b>Autopilot, Bugstrahlruder, Fernglas, GPS Kartenplotter – Cockpit, Hafenhandbuch, Hafenhandbücher, Handpeilkompass, Log/speed instrument, Radarreflektor, Seekarten, Seekarten und nautische Reiseführer, Wind/Geschwindigkeits/Tiefeninstrumente, Windex</b>
Sicherheitsausrüstung	<b>Automatische Lichtsteuerung, Blitzboje, Buoyant smoke signal, Erste-Hilfe-Kit (Bordapotheke), Fackel, Fäkalientank, Lifebelts, Notpinne, Paddel, Rettungsringe, Schwimmwesten, UKW Funk, Werkzeugset</b>
Unterhaltung	<b>Außenlautsprecher, AUX Input, Indoor-Lautsprecher, Radio CD-Spieler</b>
Yachtelektrik	<b>DC-Stecker 12V + Cockpit-Stecker, E-Landanschluss 220 V, Heizung, Inverter, Ladegerät, Pumpe</b>



**WEBSITE**

[www.plujeme.cz](http://www.plujeme.cz)



**TELEFON**

420 720 755 085



**MOBILE**

420 777 170 276



**E-MAIL**

[info@plujeme.cz](mailto:info@plujeme.cz)



**PLUJEME RÁDI S.R.O.**

Dlouhá 730/35, 11000 Praha 1 – Staré Místo, Tschechische Republik

## SERVICES

AUSGEWÄHLTE SERVICES	OBLIGATORISCHE	ZAHLUNGSART	PREIS
<b>Außenbordmotor GRATIS</b> (Zahlbar an der Basis) <b>Saison: 2026.</b>	Ja	pro Buchung	<b>0,00 €</b>
<b>Comfort Pack</b> (Zahlbar an der Basis) <b>Saison: 2026.</b> Zahlbar im Voraus bei Reservierung oder beim Check-in in bar oder mit Kreditkarte; beinhaltet: Mehrwertsteuer 25%, Bettwäsche, Handtücher, Endreinigung, Tauchercheck beim Check-out, Gas in der Küche, kleines Start-up-Kit, 5l Treibstoff für den Außenbordmotor	Ja	pro Buchung	<b>380,00 €</b>
<b>FREE WiFi AUF DEM BOOT</b> (Zahlbar an der Basis) <b>Saison: 2026.</b> UNLIMITED	Ja	pro Buchung	<b>0,00 €</b>
<b>Bevorratung</b> (Zahlbar an der Basis) <b>Saison: 2026.</b> Auf Anfrage + Lebensmittelpreise; Online zu erledigen	Nein	pro Buchung	<b>0,00 €</b>
<b>Comfort Pack Relax</b> (Zahlbar an der Basis) <b>Saison: 2026.</b> Comfort-Paket Relax (zahlbar im Voraus bei der Reservierung oder beim Check-in in bar oder mit Kreditkarte), Suavity beinhaltet COMFORT-PAKET + ELIMINIERUNG DER ANZAHLUNG (erstattbarer Teil muss separat bezahlt werden) ***+ 300 EUR erstattbarer Teil*** Paketzuschlag für 2 oder mehr Wochen - 90 EUR/Woche.	Nein	pro Buchung	<b>630,00 €</b>
<b>Comfort Pack Relax PLUS</b> (Zahlbar an der Basis) <b>Saison: 2026.</b> Comfort-Paket Relax + (zahlbar im Voraus bei Reservierung oder beim Check-in in bar oder mit Kreditkarte), Suavity beinhaltet COMFORT-PAKET + KAUTION ELIMINIERUNG (erstattbarer Teil muss separat bezahlt werden) + SUP + Strandtücher. ***+ 300 EUR erstattbarer Teil**** Paketzuschlag für 2 oder mehr Wochen - 150 EUR/Woche	Nein	pro Buchung	<b>710,00 €</b>
<b>Crew-Wechsel</b> (Zahlbar an der Basis) <b>Saison: 2026.</b>	Nein	pro Besatzungswechsel	<b>50,00 €</b>
<b>Early afternoon boarding/check-in</b> (Zahlbar an der Basis) <b>Saison: 2026.</b> -> 3.00 pm - 4.00 pm	Nein	pro Buchung	<b>75,00 €</b>
<b>Early boarding /Check in from 13:00</b> (Zahlbar an der Basis) <b>Saison: 2026.</b> Limited availability	Nein	pro Buchung	<b>200,00 €</b>

<b>Flexible Buchung</b> (Jetzt zahlbar)	Nein	pro Buchung	<b>0,00 €</b>
<b>Saison: 2026.</b> 10 % des Listenpreises pro Buchung			
<b>Gebühr für die Regatta</b> (Zahlbar an der Basis)	Nein	pro Buchung	<b>0,00 €</b>
<b>Saison: 2026.</b> +10% from list price, double deposit to be paid			
<b>Haustier an Bord</b> (Zahlbar an der Basis)	Nein	pro Buchung	<b>100,00 €</b>
<b>Saison: 2026.</b> Small or medium dog up to 25kg			
<b>Hostess</b> (Jetzt zahlbar)	Nein	pro Tag + Verpflegung	<b>200,00 €</b>
<b>Saison: 2026.</b> Obligatorische Zahlung und Bestätigung im Voraus, mindestens einen Monat vor dem Startdatum, bereitet Frühstück und leichte Mahlzeiten zu			
<b>Koch</b> (Jetzt zahlbar)	Nein	pro Tag + Verpflegung	<b>250,00 €</b>
<b>Saison: 2026.</b> available and confirmed per request			
<b>One way Gebühr</b> (Zahlbar an der Basis)	Nein	one-way	<b>700,00 €</b>
<b>Saison: 2026.</b> + mooring fee in ACI Marina Komolac; Kaštela - Dubrovnik			
<b>Payment for upgrade</b> (Zahlbar an der Basis)	Nein	pro Buchung	<b>250,00 €</b>
<b>Saison: 2026.</b> Komfortpaket Relax – (zahlbar im Voraus bei der Reservierung oder beim Check-in in bar oder mit Kreditkarte), Suavity beinhaltet KOMFORTPAKET + KAUTION (rückzahlbarer Teil muss separat bezahlt werden) ***+ 300 EUR rückzahlbarer Teil*** Paketzuschlag für 2 oder mehr Wochen – 90 EUR/Woche.			
<b>Payment for upgrade</b> (Zahlbar an der Basis)	Nein	pro Buchung	<b>330,00 €</b>
<b>Saison: 2026.</b> Komfortpaket Relax Plus – (zahlbar im Voraus bei der Reservierung oder beim Check-in in bar oder mit Kreditkarte), Suavity beinhaltet KOMFORTPAKET + KAUTION (rückzahlbarer Teil muss separat bezahlt werden) + SUP + Strandtücher. ***+ 300 EUR rückzahlbarer Teil*** Paketzuschlag für 2 oder mehr Wochen – 150 EUR/Woche			
<b>Permit für Monte Negro</b> (Jetzt zahlbar)	Nein	pro Buchung	<b>260,00 €</b>
<b>Saison: 2026.</b>			
<b>Re-booking fee</b> (Zahlbar an der Basis)	Nein	pro Buchung	<b>150,00 €</b>
<b>Saison: 2026.</b>			
<b>Sail refreshment</b> (Zahlbar an der Basis)	Nein	pro Buchung	<b>250,00 €</b>
<b>Saison: 2026.</b>			

<b>Skipper</b> (Jetzt zahlbar)	Nein	pro Tag + Verpflegung	<b>220,00 €</b>
<b>Saison: 2026.</b> Obligatorische Zahlung und Bestätigung im Voraus, mindestens einen Monat vor dem Startdatum			
<b>Sleep over after check out</b> (Zahlbar an der Basis)	Nein	pro Buchung	<b>300,00 €</b>
<b>Saison: 2026.</b> Bookable if the boat is free; on request			
<b>Sleep over before check in</b> (Zahlbar an der Basis)	Nein	pro Buchung	<b>300,00 €</b>
<b>Saison: 2026.</b> Bookable from Thursday before charter if boat is free			
<b>Später check out</b> (Zahlbar an der Basis)	Nein	pro Buchung	<b>300,00 €</b>
<b>Saison: 2026.</b> Samstags bis 10:00 Uhr; Ein später Check-out kann erst beim Check-in bestätigt werden			
<b>Transfer</b> (Zahlbar an der Basis)	Nein	one-way	<b>35,00 €</b>
<b>Saison: 2026.</b> Up to 3 pax; Taxi transfer Split Airport - Marina Kaštela or vice versa			
<b>Transfer</b> (Zahlbar an der Basis)	Nein	one-way	<b>50,00 €</b>
<b>Saison: 2026.</b> 4 to 8 pax; Taxi transfer Split Airport - Marina Kaštela or vice versa			
<b>Zwischenreinigung</b> (Zahlbar an der Basis)	Nein	pro Buchung	<b>342,00 €</b>
<b>Saison: 2026.</b>			



**WEBSITE**

[www.plujeme.cz](http://www.plujeme.cz)



**E-MAIL**

[info@plujeme.cz](mailto:info@plujeme.cz)



**TELEFON**

420 720 755 085



**MOBILE**

420 777 170 276



**PLUJEME RÁDI S.R.O.**

Dlouhá 730/35, 11000 Praha 1 – Staré Místo, Tschechische Republik

## ZUSÄTZLICHE EXTRAS

EXTRA	OBLIGATORISCHE	ZAHLUNGSART	PREIS
<b>Angel</b> (Zahlbar an der Basis) <b>Saison: 2026.</b> 2 fishing sticks, 1 box with extra spares - Zahlbar an der Basis	Nein	pro Woche	<b>120,00 €</b>
<b>Automatische Schwimmweste</b> (Zahlbar an der Basis) <b>Saison: 2026.</b> Zahlbar an der Basis	Nein	pro Person	<b>15,00 €</b>
<b>Bierverpacker</b> (Zahlbar an der Basis) <b>Saison: 2026.</b> 50L - Zahlbar an der Basis	Nein	pro Woche	<b>50,00 €</b>
<b>Donut</b> (Zahlbar an der Basis) <b>Saison: 2026.</b> 2 pcs - Zahlbar an der Basis	Nein	pro Woche	<b>40,00 €</b>
<b>E-bike</b> (Zahlbar an der Basis) <b>Saison: 2026.</b> foldable (up to 25km/h and up to 50 km with single charge) - Zahlbar an der Basis	Nein	pro Woche	<b>250,00 €</b>
<b>Eiswürfelmaschine</b> (Zahlbar an der Basis) <b>Saison: 2026.</b> Zahlbar an der Basis	Nein	pro Woche	<b>80,00 €</b>
<b>Electric scooter</b> (Zahlbar an der Basis) <b>Saison: 2026.</b> + extra Kaution 500 EUR - Zahlbar an der Basis	Nein	pro Woche	<b>100,00 €</b>
<b>Elektrische Filterkaffeemaschine</b> (Zahlbar an der Basis) <b>Saison: 2026.</b> Zahlbar an der Basis	Nein	pro Woche	<b>20,00 €</b>
<b>Extra Bettwäsche</b> (Zahlbar an der Basis) <b>Saison: 2026.</b> Zahlbar an der Basis	Nein	pro Person	<b>15,00 €</b>
<b>Generator</b> (Zahlbar an der Basis) <b>Saison: 2026.</b> tragbarer Generator 2kW - Zahlbar an der Basis	Nein	pro Woche	<b>150,00 €</b>
<b>Generator</b> (Zahlbar an der Basis) <b>Saison: 2026.</b> tragbarer Generator 3kW - Zahlbar an der Basis	Nein	pro Woche	<b>200,00 €</b>
<b>Gennaker</b> (Zahlbar an der Basis) <b>Saison: 2026.</b> Zahlbar an der Basis	Nein	pro Woche	<b>280,00 €</b>

<b>Gym equipment</b> (Zahlbar an der Basis) <i>Saison: 2026. Weights 2X 3kg, 2X5kg,2X10 kg, Kettle bell 12kg, push up grips, Yoga mat, elastic resistance bands - Zahlbar an der Basis</i>	Nein	pro Woche	<b>150,00 €</b>
<b>JBL extreme 3 speaker</b> (Zahlbar an der Basis) <i>Saison: 2026. Zahlbar an der Basis</i>	Nein	pro Woche	<b>50,00 €</b>
<b>JBL Party BOX 310 speaker</b> (Zahlbar an der Basis) <i>Saison: 2026. Zahlbar an der Basis</i>	Nein	pro Woche	<b>100,00 €</b>
<b>Kajak</b> (Zahlbar an der Basis) <i>Saison: 2026. (2 Sitze) - Zahlbar an der Basis</i>	Nein	pro Woche	<b>200,00 €</b>
<b>Liegetuch</b> (Zahlbar an der Basis) <i>Saison: 2026. Zahlbar an der Basis</i>	Nein	pro Stück	<b>6,00 €</b>
<b>Relingsnetz</b> (Zahlbar an der Basis) <i>Saison: 2026. Zahlbar an der Basis</i>	Nein	pro Buchung	<b>160,00 €</b>
<b>Schnorchelausrüstung</b> (Zahlbar an der Basis) <i>Saison: 2026. 1 SET - Zahlbar an der Basis</i>	Nein	pro Woche	<b>15,00 €</b>
<b>SEA-D00 underwater scooter</b> (Zahlbar an der Basis) <i>Saison: 2026. Zahlbar an der Basis</i>	Nein	pro Woche	<b>145,00 €</b>
<b>Sitzsack</b> (Zahlbar an der Basis) <i>Saison: 2026. 2x pieces - Zahlbar an der Basis</i>	Nein	pro Woche	<b>40,00 €</b>
<b>Stand up paddle (SUP)</b> (Zahlbar an der Basis) <i>Saison: 2026. Zahlbar an der Basis</i>	Nein	pro Woche	<b>120,00 €</b>
<b>Tragbare Klimaanlage</b> (Zahlbar an der Basis) <i>Saison: 2026. Zahlbar an der Basis</i>	Nein	pro Woche	<b>150,00 €</b>
<b>Tragbarer Kühlschrank</b> (Zahlbar an der Basis) <i>Saison: 2026. Zahlbar an der Basis</i>	Nein	pro Woche	<b>50,00 €</b>
<b>Zusätzliche Handtücher</b> (Zahlbar an der Basis) <i>Saison: 2026. 2 Stück - klein + groß - Zahlbar an der Basis</i>	Nein	pro Set	<b>5,00 €</b>



**WEBSITE**  
www.plujeme.cz



**TELEFON**  
420 720 755 085



**MOBILE**  
420 777 170 276



**E-MAIL**  
info@plujeme.cz



**PLUJEME RÁDI S.R.O.**  
Dlouhá 730/35, 11000 Praha 1 – Staré Místo, Tschechische Republik

## PREIS UND VERFÜGBARKEIT

25.04. - 02.05.2026 NICHT VERFÜGBAR	02.05. - 09.05.2026 1.348 € 2.027 €	09.05. - 16.05.2026 1.532 € 2.304 €	16.05. - 23.05.2026 1.716 € 2.580 €
23.05. - 30.05.2026 NICHT VERFÜGBAR	30.05. - 06.06.2026 NICHT VERFÜGBAR	06.06. - 13.06.2026 NICHT VERFÜGBAR	13.06. - 20.06.2026 NICHT VERFÜGBAR
20.06. - 27.06.2026 NICHT VERFÜGBAR	27.06. - 04.07.2026 NICHT VERFÜGBAR	04.07. - 11.07.2026 3.298 € 4.123 €	11.07. - 18.07.2026 3.000 € 4.000 €
18.07. - 25.07.2026 3.145 € 4.414 €	25.07. - 01.08.2026 NICHT VERFÜGBAR	01.08. - 08.08.2026 NICHT VERFÜGBAR	08.08. - 15.08.2026 NICHT VERFÜGBAR
15.08. - 29.08.2026 NICHT VERFÜGBAR	29.08. - 05.09.2026 NICHT VERFÜGBAR	05.09. - 12.09.2026 NICHT VERFÜGBAR	12.09. - 19.09.2026 3.116 € 3.541 €
19.09. - 26.09.2026 NICHT VERFÜGBAR	26.09. - 10.10.2026 NICHT VERFÜGBAR	10.10. - 17.10.2026 1.630 € 2.037 €	17.10. - 24.10.2026 1.630 € 2.037 €
24.10. - 31.10.2026 1.630 € 2.037 €	31.10. - 07.11.2026 1.630 € 2.037 €	07.11. - 14.11.2026 1.630 € 2.037 €	14.11. - 21.11.2026 1.630 € 2.037 €
21.11. - 28.11.2026 1.630 € 2.037 €	28.11. - 05.12.2026 1.630 € 2.037 €		



WEBSITE  
[www.plujeme.cz](http://www.plujeme.cz)



E-MAIL  
[info@plujeme.cz](mailto:info@plujeme.cz)



TELEFON  
420 720 755 085



MOBILE  
420 777 170 276



PLUJEME RÁDI S.R.O.  
Dlouhá 730/35, 11000 Praha 1 – Staré Místo, Tschechische Republik

## PREIS UND VERFÜGBARKEIT

05.12. - 12.12.2026

**1.630 €** 2.037 €

12.12. - 19.12.2026

**1.630 €** 2.037 €

19.12. - 26.12.2026

**1.630 €** 2.037 €



**WEBSITE**

[www.plujeme.cz](http://www.plujeme.cz)



**E-MAIL**

[info@plujeme.cz](mailto:info@plujeme.cz)



**TELEFON**

420 720 755 085



**MOBILE**

420 777 170 276



**PLUJEME RÁDI S.R.O.**

Dlouhá 730/35, 11000 Praha 1 – Staré Místo, Tschechische Republik