

# BAVARIA CRUISER 46

Hannah II (2014)

Segelyacht Bavaria Cruiser 46 Hannah II, gebaut im Jahr 2014

, liegt in Athens, Marina Delta Kallithea, Athens

area/Saronic/Peloponese, Griechenland vor Anker. Es

verfügt über :Kabinen Kabinen, bietet Platz für :Betten

Personen und hat 3 Toiletten. Bettwäsche und

Küchenausstattung sind im Preis inbegriffen.

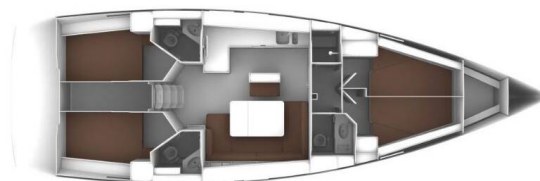

## YACHT SPECIFICATIONS

Yachtbasis

**Athens, Marina Delta Kallithea,  
Griechenland**

Yacht ID

**10645**

Marken

**Bavaria**

Yachtname

**Hannah II**

Baujahr

**2014**

Länge

**47 ft**

Kabinen

**4**

Kojen

**8**

WC

**3**

Motor

**1 x 0 HP**

Kraftstofftank

**0 l**



**WEBSITE**

[www.plujeme.cz](http://www.plujeme.cz)



**E-MAIL**

[info@plujeme.cz](mailto:info@plujeme.cz)



**TELEFON**

420 720 755 085



**MOBILE**

420 777 170 276



**PLUJEME RÁDI S.R.O.**

Dlouhá 730/35, 11000 Praha 1 – Staré Místo, Tschechische Republik

## STANDARD-YACHTAUSRÜSTUNG

Bordküche	<b>Kühlschrank, Pantryausrüstung</b>
Deckausrüstung	<b>Beiboot, Bimini Top, Elektrische Ankerwinde, Sprayhood</b>
Interieur	<b>Elektrische Toilette, Verwandelbarer Tisch im Salon</b>
Komfort	<b>Decken, Polster</b>
Navigation	<b>Autopilot, Bugstrahlruder, GPS Kartenplotter - Cockpit, Hafenhandbuch, Seekarten, Tridata, Windmesser</b>
Sicherheitsausrüstung	<b>EPIRB-Distress radio beacons, Lifebelts, Rettungsinsel, Schwimmwesten, UKW Funk</b>
Unterhaltung	<b>Außenlautsprecher, Radio CD-Spieler</b>
Yachtelektrik	<b>Heizung, Solar Panel</b>



**WEBSITE**

[www.plujeme.cz](http://www.plujeme.cz)



**E-MAIL**

[info@plujeme.cz](mailto:info@plujeme.cz)



**TELEFON**

420 720 755 085



**MOBILE**

420 777 170 276



**PLUJEME RÁDI S.R.O.**

Dlouhá 730/35, 11000 Praha 1 – Staré Místo, Tschechische Republik

## SERVICES

AUSGEWÄHLTE SERVICES	OBLIGATORISCHE	ZAHLUNGSART	PREIS
<b>Service Pack</b> (Zahlbar an der Basis) <b>Saison: 2026.</b> includes end cleaning, bed-linen & towels (1 set per person per week ), spare fuel for the outboard, one spare gas bottle; For over 2 weeks charters, we supply linen for 2 weeks, customers may order additional as optional. paid cash at base	Ja	pro Buchung	<b>250,00 €</b>
<b>Bevorratung</b> (Zahlbar an der Basis) <b>Saison: 2026.</b> auf Anfrage, eine Liste zur Verfügung	Nein	pro Buchung	<b>0,00 €</b>
<b>Crew-Wechsel</b> (Zahlbar an der Basis) <b>Saison: 2026.</b> Crewwechsel: 100 € bei obligatorischen Formalitäten – Vertragsauflösung aufgrund eines Skipperwechsels oder eines Crewwechsels von über 75 %. Verfügbar in den Basen Alimos und Delta Kallithea (inkl. Papierkram, Liegegebühr für einen Tag, Wassertankauf – Yachtreinigung und frische Bettwäsche nicht inbegriffen). Auch in anderen Basen von Paralos auf Anfrage und je nach Verfügbarkeit verfügbar.	Nein	pro Buchung	<b>100,00 €</b>
<b>Hostess</b> (Zahlbar an der Basis) <b>Saison: 2026.</b> serviert täglich Frühstück und eine leichte Mahlzeit (Eigene Kabine/WC erforderlich)(Zahlung in bar vor Ort)Die Crew muss für Verpflegung an Bord sein; alternativ betragen die Kosten für ihre Mahlzeiten 30 € pro Person und Tag.	Nein	pro Tag + Verpflegung	<b>190,00 €</b>
<b>Koch</b> (Zahlbar an der Basis) <b>Saison: 2026.</b> (Eigene Kabine/WC erforderlich)(Zahlung in bar vor Ort) Die Crew muss für Verpflegung an Bord sein; alternativ betragen die Kosten für ihre Mahlzeiten 30 € pro Person und Tag.	Nein	pro Tag + Verpflegung	<b>210,00 €</b>
<b>One way Gebühr</b> (Zahlbar an der Basis) <b>Saison: 2026.</b> Dazwischen Cyclades/Ionian/Dodecanese	Nein	one-way	<b>500,00 €</b>
<b>One way Gebühr</b> (Zahlbar an der Basis) <b>Saison: 2026.</b> Athens - Cyclades	Nein	one-way	<b>800,00 €</b>
<b>One way Gebühr</b> (Zahlbar an der Basis) <b>Saison: 2026.</b> Athens - Kos or Rhodos	Nein	one-way	<b>1.250,00 €</b>
<b>One way Gebühr</b> (Zahlbar an der Basis) <b>Saison: 2026.</b> Athens - Ionian	Nein	one-way	<b>1.900,00 €</b>

**Skipper** (Zahlbar an der Basis)

Nein

pro Tag +  
Verpflegung

**210,00 €**

**Saison: 2026.** (Eigene Kabine/WC erforderlich)(Zahlung in bar vor Ort)

Die Crew muss für Verpflegung an Bord sein; alternativ betragen die  
Kosten für ihre Mahlzeiten 30 € pro Person und Tag. +250 Euro nicht  
rückzahlbare Kautions + 800 Euro rückzahlbare Kautions

**Transfer** (Zahlbar an der Basis)

Nein

pro Buchung

**0,00 €**

**Saison: 2026.** Flughafen - Basis, auf Anfrage



**WEBSITE**

[www.plujeme.cz](http://www.plujeme.cz)



**TELEFON**

420 720 755 085



**MOBILE**

420 777 170 276



**E-MAIL**

[info@plujeme.cz](mailto:info@plujeme.cz)



**PLUJEME RÁDI S.R.O.**

Dlouhá 730/35, 11000 Praha 1 – Staré Místo, Tschechische Republik

## ZUSÄTZLICHE EXTRAS

EXTRA	OBLIGATORISCHE	ZAHLUNGSART	PREIS
<b>Außenborder</b> (Zahlbar an der Basis) <i>Saison: 2026. paid cash at base - Zahlbar an der Basis</i>	Nein	pro Woche	<b>80,00 €</b>
<b>Extra-Handtücher und Bettwäsche</b> (Zahlbar an der Basis) <i>Saison: 2026. pro Person - Zahlbar an der Basis</i>	Nein	pro Set	<b>10,00 €</b>
<b>Kajak</b> (Zahlbar an der Basis) <i>Saison: 2026. paid cash at base - Zahlbar an der Basis</i>	Nein	pro Woche	<b>150,00 €</b>
<b>Relingsnetz</b> (Zahlbar an der Basis) <i>Saison: 2026. not installed: 150 €, - installed : 200 € - Zahlbar an der Basis</i>	Nein	pro Buchung	<b>150,00 €</b>
<b>Schnorchelausrüstung</b> (Zahlbar an der Basis) <i>Saison: 2026. Zahlbar an der Basis</i>	Nein	pro Person	<b>30,00 €</b>
<b>Stand up paddle (SUP)</b> (Zahlbar an der Basis) <i>Saison: 2026. Zahlbar an der Basis</i>	Nein	pro Woche	<b>120,00 €</b>



**WEBSITE**

[www.plujeme.cz](http://www.plujeme.cz)



**E-MAIL**

[info@plujeme.cz](mailto:info@plujeme.cz)



**TELEFON**

420 720 755 085



**MOBILE**

420 777 170 276



**PLUJEME RÁDI S.R.O.**

Dlouhá 730/35, 11000 Praha 1 – Staré Místo, Tschechische Republik

## PREIS UND VERFÜGBARKEIT

25.04. - 02.05.2026 1.800 € 2.000 €	02.05. - 09.05.2026 1.800 € 2.000 €	09.05. - 16.05.2026 1.800 € 2.000 €	16.05. - 30.05.2026 NICHT VERFÜGBAR
30.05. - 06.06.2026 NICHT VERFÜGBAR	06.06. - 13.06.2026 NICHT VERFÜGBAR	13.06. - 20.06.2026 NICHT VERFÜGBAR	20.06. - 27.06.2026 NICHT VERFÜGBAR
27.06. - 04.07.2026 2.655 € 2.950 €	04.07. - 11.07.2026 2.655 € 2.950 €	11.07. - 25.07.2026 NICHT VERFÜGBAR	25.07. - 01.08.2026 NICHT VERFÜGBAR
01.08. - 08.08.2026 2.925 € 3.250 €	08.08. - 15.08.2026 NICHT VERFÜGBAR	15.08. - 22.08.2026 2.925 € 3.250 €	22.08. - 29.08.2026 2.655 € 2.950 €
29.08. - 05.09.2026 NICHT VERFÜGBAR	05.09. - 12.09.2026 NICHT VERFÜGBAR	12.09. - 19.09.2026 NICHT VERFÜGBAR	19.09. - 26.09.2026 NICHT VERFÜGBAR
26.09. - 03.10.2026 NICHT VERFÜGBAR	03.10. - 10.10.2026 2.250 € 2.500 €	10.10. - 24.10.2026 NICHT VERFÜGBAR	24.10. - 31.10.2026 1.710 € 1.900 €
31.10. - 07.11.2026 1.710 € 1.900 €	07.11. - 14.11.2026 1.710 € 1.900 €	14.11. - 21.11.2026 1.710 € 1.900 €	21.11. - 28.11.2026 1.710 € 1.900 €
28.11. - 05.12.2026 1.710 € 1.900 €			



WEBSITE  
[www.plujeme.cz](http://www.plujeme.cz)



E-MAIL  
[info@plujeme.cz](mailto:info@plujeme.cz)



TELEFON  
420 720 755 085



PLUJEME RÁDI S.R.O.  
Dlouhá 730/35, 11000 Praha 1 – Staré Místo, Tschechische Republik



MOBILE  
420 777 170 276

## PREIS UND VERFÜGBARKEIT

05.12. - 12.12.2026

**1.710 €** 1.900 €

12.12. - 19.12.2026

**1.710 €** 1.900 €

19.12. - 26.12.2026

**1.710 €** 1.900 €



**WEBSITE**

[www.plujeme.cz](http://www.plujeme.cz)



**E-MAIL**

[info@plujeme.cz](mailto:info@plujeme.cz)



**TELEFON**

420 720 755 085



**MOBILE**

420 777 170 276



**PLUJEME RÁDI S.R.O.**

Dlouhá 730/35, 11000 Praha 1 – Staré Místo, Tschechische Republik