

OCEANIS 46.1

Luna (2025)

Segelyacht Oceanis 46.1 Luna, gebaut im Jahr 2025, liegt in Lavrion, main port, Athens area/Saronic/Peloponese, Griechenland vor Anker. Es verfügt über :Kabinen Kabinen, bietet Platz für :Betten Personen und hat 3 Toiletten. Bettwäsche und Küchenausstattung sind im Preis inbegriffen.

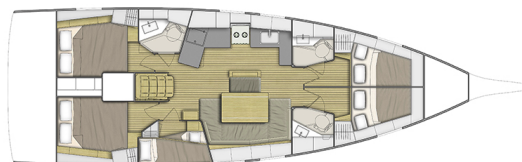

YACHT SPECIFICATIONS

Yachtbasis

Lavrion, main port, Griechenland

Yacht ID

10293

Marken

Beneteau

Yachtname

Luna

Baujahr

2025

Länge

48 ft

Kabinen

5

Kojen

10

WC

3

Motor

1 x 80 HP

Kraftstofftank

200 l



WEBSITE

www.plujeme.cz



TELEFON

420 720 755 085



MOBILE

420 777 170 276



E-MAIL

info@plujeme.cz



PLUJEME RÁDI S.R.O.

Dlouhá 730/35, 11000 Praha 1 – Staré Místo, Tschechische Republik

STANDARD-YACHTAUSRÜSTUNG

Bordküche	Backofen, Gas-Kocher, Kaffeemaschine, Kühlschrank
Deckausrüstung	Außenborder, Badeleiter, Badeplattform, Beiboot, Bimini Top, Elektrische Ankerwinde, Gangway, Sprayhood
Interieur	Elektrische Toilette, Elektrischer Ventilator
Komfort	Cockpit Kissen
Navigation	Autopilot, Bugstrahlruder, GPS Kartenplotter - Cockpit
Unterhaltung	Außenlautsprecher, Bluetooth player, Radio CD mp3 player, Schnorchelausrüstung
Yachtelektrik	Generator, Inverter, Klimaanlage, Solar Panel, USB Stecker



WEBSITE

www.plujeme.cz



TELEFON

420 720 755 085



MOBILE

420 777 170 276



E-MAIL

info@plujeme.cz



PLUJEME RÁDI S.R.O.

Dlouhá 730/35, 11000 Praha 1 – Staré Místo, Tschechische Republik

SERVICES

AUSGEWÄHLTE SERVICES	OBLIGATORISCHE	ZAHLUNGSART	PREIS
Charter pack (Zahlbar an der Basis) Saison: 2026. includes end cleaning, gas bottle, fuel for the outboard, mooring fee for the first and last night	Ja	pro Buchung	250,00 €
Willkommenspaket (Zahlbar an der Basis) Saison: 2026. Auswahl an griechischen Produkten und Badeannehmlichkeiten, Liegegebühren für die erste und letzte Nacht im Jachthafen/Hafen, Erstbefüllung des Außenbordmotors, Ersatzgasflasche, Autopilot, GPS/Plotter, Radio/Musikplayer und Cockpitlautsprecher, Beiboot mit Außenbordmotor, 1 Satz Bettwäsche und Handtücher pro Person und Woche, Schnorchelausrüstung (alle Erwachsenengrößen), Espresso-Kaffeemaschine (nur für Yachten der Platinum-Flotte), 1 SUP (für Einrumpf-Charter ab 50 Fuß und für Katamaran-Charter bis 44 Fuß), 2 SUP (für Katamarane 44 Fuß und größer)	Ja	pro Buchung	0,00 €
Crew-Wechsel (Zahlbar an der Basis) Saison: 2026. (Skipper bleibt gleich) - Die Kosten decken die Kosten für die Formalitäten der Hafenbehörden, die Bettwäsche / Handtücher und die Hafengebühren. Falls eine Reinigung erforderlich ist, entsprechen die Kosten der Preisliste.	Nein	pro Buchung	200,00 €
Fast Track pack (Zahlbar an der Basis) Saison: 2026. vorzeitige Einschiffung um 14:00 Uhr (auf Anfrage und vorbehaltlich keiner Schäden aus der vorherigen Charter)	Nein	pro Buchung	180,00 €
Hostess (Zahlbar an der Basis) Saison: 2026.	Nein	pro Tag + Verpflegung	180,00 €
Kautionsversicherung (Zahlbar an der Basis) Saison: 2026. nicht erstattungsfähig + erstattungsfähige Anzahlung 700 EUR	Nein	pro Woche	350,00 €
Koch (Zahlbar an der Basis) Saison: 2026.	Nein	pro Tag + Verpflegung	190,00 €
One way (Zahlbar an der Basis) Saison: 2026. Athens - Lavrion	Nein	one-way	400,00 €

One way (Zahlbar an der Basis) Saison: 2026. Athens - Paros	Nein	one-way	900,00 €
One way (Zahlbar an der Basis) Saison: 2026. Athens - Lefkas	Nein	one-way	1.400,00 €
Skipper (Zahlbar an der Basis) Saison: 2026.	Nein	pro Tag + Verpflegung	200,00 €
Transfer (Zahlbar an der Basis) Saison: 2026. Athens Airport - Lavrion base; taxi 1 - 3 pax	Nein	one-way	60,00 €
Transfer (Zahlbar an der Basis) Saison: 2026. Airport - Athens base; taxi 1 - 3 pax	Nein	one-way	60,00 €
Transfer (Zahlbar an der Basis) Saison: 2026. Airport - Athens base; minivan up to 8 pax	Nein	one-way	100,00 €
Transfer (Zahlbar an der Basis) Saison: 2026. Athens Airport - Lavrion base; minivan up to 8 pax	Nein	one-way	120,00 €
Transfer (Zahlbar an der Basis) Saison: 2026. Athens Airport - Lavrion base; minivan up to 20 pax	Nein	one-way	180,00 €
Transfer (Zahlbar an der Basis) Saison: 2026. Airport - Athens base; minivan up to 16 pax	Nein	one-way	180,00 €
Transfer (Zahlbar an der Basis) Saison: 2026. Airport - Athens base; bus up to 50 pax	Nein	one-way	300,00 €
WI-FI Internet Verbindung auf dem Boot (Zahlbar an der Basis) Saison: 2026. unlimited data	Nein	pro Woche	90,00 €



WEBSITE
www.plujeme.cz



E-MAIL
info@plujeme.cz



TELEFON
420 720 755 085



PLUJEME RÁDI S.R.O.
Dlouhá 730/35, 11000 Praha 1 - Staré Místo, Tschechische Republik



MOBILE
420 777 170 276

ZUSÄTZLICHE EXTRAS

EXTRA	OBLIGATORISCHE	ZAHLUNGSART	PREIS
Extra Bettwäsche (Zahlbar an der Basis) Saison: 2026. Zahlbar an der Basis	Nein	pro Person	10,00 €
Inflatable lifejacket (Zahlbar an der Basis) Saison: 2026. Zahlbar an der Basis	Nein	pro Woche / Person	30,00 €
Relingsnetz (Zahlbar an der Basis) Saison: 2026. Eingerichtet - Zahlbar an der Basis	Nein	pro Buchung	250,00 €
Stand up paddle (SUP) (Zahlbar an der Basis) Saison: 2026. Zahlbar an der Basis	Nein	pro Woche	120,00 €

**WEBSITE**www.plujeme.cz**E-MAIL**info@plujeme.cz**TELEFON**

420 720 755 085

**MOBILE**

420 777 170 276

**PLUJEME RÁDI S.R.O.**

Dlouhá 730/35, 11000 Praha 1 – Staré Místo, Tschechische Republik

PREIS UND VERFÜGBARKEIT

25.04. - 02.05.2026 NICHT VERFÜGBAR	02.05. - 09.05.2026 NICHT VERFÜGBAR	09.05. - 16.05.2026 NICHT VERFÜGBAR	16.05. - 30.05.2026 NICHT VERFÜGBAR
30.05. - 06.06.2026 NICHT VERFÜGBAR	06.06. - 13.06.2026 NICHT VERFÜGBAR	13.06. - 20.06.2026 NICHT VERFÜGBAR	20.06. - 27.06.2026 NICHT VERFÜGBAR
27.06. - 04.07.2026 5.310 € 5.900 €	04.07. - 18.07.2026 NICHT VERFÜGBAR	18.07. - 25.07.2026 5.074 € 5.900 €	25.07. - 01.08.2026 NICHT VERFÜGBAR
01.08. - 15.08.2026 NICHT VERFÜGBAR	15.08. - 22.08.2026 5.712 € 6.800 €	22.08. - 29.08.2026 5.100 € 6.000 €	29.08. - 05.09.2026 NICHT VERFÜGBAR
05.09. - 12.09.2026 NICHT VERFÜGBAR	12.09. - 19.09.2026 NICHT VERFÜGBAR	19.09. - 03.10.2026 NICHT VERFÜGBAR	03.10. - 10.10.2026 NICHT VERFÜGBAR
10.10. - 17.10.2026 NICHT VERFÜGBAR	17.10. - 24.10.2026 NICHT VERFÜGBAR	24.10. - 31.10.2026 3.060 € 3.400 €	31.10. - 07.11.2026 3.060 € 3.400 €
07.11. - 14.11.2026 3.060 € 3.400 €	14.11. - 21.11.2026 3.060 € 3.400 €	21.11. - 28.11.2026 3.060 € 3.400 €	28.11. - 05.12.2026 3.060 € 3.400 €



WEBSITE
www.plujeme.cz



E-MAIL
info@plujeme.cz



TELEFON
420 720 755 085



PLUJEME RÁDI S.R.O.
Dlouhá 730/35, 11000 Praha 1 – Staré Místo, Tschechische Republik



MOBILE
420 777 170 276

PREIS UND VERFÜGBARKEIT

05.12. - 12.12.2026

3.060 € 3.400 €

12.12. - 19.12.2026

3.060 € 3.400 €

19.12. - 26.12.2026

3.060 € 3.400 €



WEBSITE

www.plujeme.cz



E-MAIL

info@plujeme.cz



TELEFON

420 720 755 085



MOBILE

420 777 170 276



PLUJEME RÁDI S.R.O.

Dlouhá 730/35, 11000 Praha 1 – Staré Místo, Tschechische Republik