

DUFOUR 470

Bellatrix (2023)

Plachetnice Dufour 470 Bellatrix, rok spuštění na vodu 2023

kotví v marině **Split - Marina Kaštela, Splitský region**

(Chorvatsko), Chorvatsko. Počet kajut: **4** , může ubytovat celkem: **8 + 2** a má toalet: **2** . Povlečení a kuchyňské vybavení jsou zahrnuty v ceně.

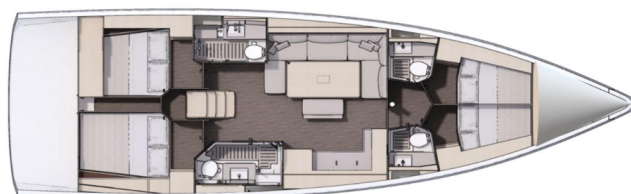

YACHT SPECIFICATIONS

Marína	Jachta ID	Značky
Split - Marina Kaštela, Chorvatsko	9539	Dufour
Název jachty	Rok výroby	Délka
Bellatrix	2023	49 ft
Kabiny	Lůžka	
4	8 + 2	
WC	Motor	Palivová nádrž
2	1 x 60 HP	250 l



WEBSITE

www.plujeme.cz



TELEFON

+420 720 755 085



MOBILE

+420 777 170 276



E-MAIL

info@plujeme.cz



PLUJEME RÁDI S.R.O.

Dlouhá 730/35, 11000 Praha 1 - Staré Město, Česká republika

STANDARDNÍ VYBAVENÍ JACHTY

Bezpečnost	Flashlight, Hasící přístroj, Lékárnička, Mlhový roh, Nouzové signály, Sada nářadí, VHF rádio, Wire (shroud) cutter, Záchrané kolo + světelná bojka, Záchrané pásy (bezpečnostní harnessy), Záchrané vesty, Záchraný člun
Elektronika	EI. přípojka 220 V, Invertor, Nabíječka baterií, Solární panely, Topení
Interiér	Barometr, Hodiny, Zasouvací stůl v salóně
Kuchyňka	Kuchyňské potřeby (kuchyňské zařízení, příbory, Lednička, Plynové láhve, Teplá voda
Navigace	AIS, Autopilot, Bow thruster, GPS mapový plotter, GPS mapový plotter - kokpit, Logge/Lot/Speed/Wind, Navigační (námořní) mapy a námořní příručky, Navigační set, Průvodce přístavu, Radarový odražeč, Zasouvací dalekohled s náměrovým kompasem
Paluba	Bimini, Bocmanská sedačka (Bosun's chair safe seat), Černá koule, Černý kužel, Cockpit grill, Elektrický kotevní vrátek, Fendry, Hadice na vodu, Hawser, Hlavní kotva, Impeller, klínový řemen, olejový filtr, Kanistr na naftu, Kanistr na vodu, Kotevní lano, Lodní můstek / lávka, Muringový hák, Nafukovací člun, Otočné kování kotvy, plastový kýbl, Pumpa na nafukovací člun, Reflektory / Světlomety, Rezervní kotva (Auxiliary anchor), Round/globular fender, Sada na opravu nafukovacího člunu, Sprayhood, Spring line, Stoleček v kokpitě, Týkový kokpit, Venkovní sprcha na zádi, Vyzazovací lana
Pohodlí	Polštáře do kokpitu
Zábava	Rádio, Venkovní reproduktory



WEBSITE

www.plujeme.cz



TELEFON

+420 720 755 085



MOBILE

+420 777 170 276



E-MAIL

info@plujeme.cz



PLUJEME RÁDI S.R.O.

Dlouhá 730/35, 11000 Praha 1 – Staré Město, Česká republika

SLUŽBY

VYBRANÉ SLUŽBY	POVINNÉ	TYP PLATBY	CENA
Comfort Pack (Platba na základně) Sezóna: 2026. Payable in advance with reservation or upon check-in in cash or credit card; includes: VAT 25%, bed linen, towels, final cleaning, diver check upon check-out, gas in the kitchen, small start up kit, 5l fuel for the outboard engine	Ano	za rezervaci	380,00 €
Přívěsný motor ZDARMA (Platba na základně) Sezóna: 2026.	Ano	za rezervaci	0,00 €
WiFi NA LODI ZDARMA (Platba na základně) Sezóna: 2026. UNLIMITED	Ano	za rezervaci	0,00 €
Comfort Pack Relax (Platba na základně) Sezóna: 2026. Comfort package relax (payable in advance with reservation or upon check-in in cash or credit card), suavity includes COMFORT PACK + DEPOSIT ELIMINATION (refundable part needs to be paid separately) ***+ 300 EUR refundable part*** Pack surcharge for 2 or more weeks - 90 EUR/week.	Ne	za rezervaci	630,00 €
Comfort Pack Relax PLUS (Platba na základně) Sezóna: 2026. Comfort package relax + (payable in advance with reservation or upon check-in in cash or credit card), suavity includes COMFORT PACK + DEPOSIT ELIMINATION (refundable part needs to be paid separately) + SUP + beach towels. ***+ 300 EUR refundable part****" Pack surcharge for 2 or more weeks - 150 EUR/week	Ne	za rezervaci	710,00 €
Domácí mazlíček na palubě (Platba na základně) Sezóna: 2026. Small or medium dog up to 25kg	Ne	za rezervaci	100,00 €
Dřívější nalodění od 13:00 (Platba na základně) Sezóna: 2026. Limited availability	Ne	za rezervaci	200,00 €
Early afternoon boarding/check-in (Platba na základně) Sezóna: 2026. -> 3.00 pm - 4.00 pm	Ne	za rezervaci	75,00 €
extra úklid (Platba na základně) Sezóna: 2026.	Ne	za rezervaci	342,00 €
Flexibilní rezervace (Platba předem) Sezóna: 2026. 10% of list price per booking	Ne	za rezervaci	0,00 €

Hosteska (Platba předem)	Ne	za den + strava	200,00 €
Sezóna: 2026. Obligatory payment and confirmation in advance, at least one month before the start date, prepares breakfast and light meal			
Kapitán (Platba předem)	Ne	za den + strava	220,00 €
Sezóna: 2026. Obligatory payment and confirmation in advance, at least one month before the start date			
Kuchař (Platba předem)	Ne	za den + strava	250,00 €
Sezóna: 2026. available and confirmed per request			
Poplatek za jednosměrnou plavbu (Platba na základně)	Ne	one-way	700,00 €
Sezóna: 2026. + mooring fee in ACI Marina Komolac; Kaštela - Dubrovnik			
Poplatek za povýšení (Platba na základně)	Ne	za rezervaci	250,00 €
Sezóna: 2026. Comfort pack relax - (payable in advance with reservation or upon check-in in cash or credit card), suavity includes COMFORT PACK + DEPOSIT ELIMINATION (refundable part needs to be paid separately) ***+ 300 EUR refundable part*** Pack surcharge for 2 or more weeks - 90 EUR/week.			
Poplatek za povýšení (Platba na základně)	Ne	za rezervaci	330,00 €
Sezóna: 2026. Comfort pack relax plus - (payable in advance with reservation or upon check-in in cash or credit card), suavity includes COMFORT PACK + DEPOSIT ELIMINATION (refundable part needs to be paid separately) + SUP + beach towels. ***+ 300 EUR refundable part*** Pack surcharge for 2 or more weeks - 150 EUR/week			
Poplatek za regatu (Platba na základně)	Ne	za rezervaci	0,00 €
Sezóna: 2026. +10% from list price, double deposit to be paid			
Povolení pro Černou Horu (Platba předem)	Ne	za rezervaci	260,00 €
Sezóna: 2026.			
Pozdější vylodění (Platba na základně)	Ne	za rezervaci	300,00 €
Sezóna: 2026. Saturdays till 10:00h; Late check-out can be confirmed only on check in			
Re-booking fee (Platba na základně)	Ne	za rezervaci	150,00 €
Sezóna: 2026.			
Sail refreshment (Platba na základně)	Ne	za rezervaci	250,00 €
Sezóna: 2026.			
Sleep over after check out (Platba na základně)	Ne	za rezervaci	300,00 €
Sezóna: 2026. Bookable if the boat is free; on request			

Sleep over before check in (Platba na základně)	Ne	za rezervaci	300,00 €
Sezóna: 2026. Bookable from Thursday before charter if boat is free			
Transfer (Platba na základně)	Ne	one-way	35,00 €
Sezóna: 2026. Up to 3 pax; Taxi transfer Split Airport - Marina Kaštela or vice versa			
Transfer (Platba na základně)	Ne	one-way	50,00 €
Sezóna: 2026. 4 to 8 pax; Taxi transfer Split Airport - Marina Kaštela or vice versa			
Zásobování potravinami (Platba na základně)	Ne	za rezervaci	0,00 €
Sezóna: 2026. Upon request + Price of groceries; To be done online			
Změna posádky (Platba na základně)	Ne	za změnu posádky	50,00 €
Sezóna: 2026.			



WEBSITE

www.plujeme.cz



TELEFON

+420 720 755 085



MOBILE

+420 777 170 276



E-MAIL

info@plujeme.cz



PLUJEME RÁDI S.R.O.

Dlouhá 730/35, 11000 Praha 1 – Staré Město, Česká republika

DODATEČNÉ DOPLŇKY

DOPLŇKY	POVINNÉ	TYP PLATBY	CENA
Beer packer (Platba na základně) Sezóna: 2026. 50L - Platba na základně	Ne	za týden	50,00 €
Bezpečnostní síť (Platba na základně) Sezóna: 2026. Platba na základně	Ne	za rezervaci	160,00 €
E-bike (Platba na základně) Sezóna: 2026. foldable (up to 25km/h and up to 50 km with single charge) - Platba na základně	Ne	za týden	250,00 €
Electric scooter (Platba na základně) Sezóna: 2026. + extra deposit 500 EUR - Platba na základně	Ne	za týden	100,00 €
Extra povlečení (Platba na základně) Sezóna: 2026. Platba na základně	Ne	za osobu	15,00 €
Extra ručníky (Platba na základně) Sezóna: 2026. 2 pcs - small + big one - Platba na základně	Ne	za set	5,00 €
Generátor (Platba na základně) Sezóna: 2026. Portable generator 2kW - Platba na základně	Ne	za týden	150,00 €
Generátor (Platba na základně) Sezóna: 2026. Portable generator 3kW - Platba na základně	Ne	za týden	200,00 €
Gennaker (Platba na základně) Sezóna: 2026. Platba na základně	Ne	za týden	280,00 €
Grill/Barbecue/Plancha (Platba na základně) Sezóna: 2026. Platba na základně	Ne	za týden	100,00 €
Gym equipment (Platba na základně) Sezóna: 2026. Weights 2X 3kg, 2X5kg, 2X10 kg, Kettle bell 12kg, push up grips, Yoga mat, elastic resistance bands - Platba na základně	Ne	za týden	150,00 €
JBL extreme 3 speaker (Platba na základně) Sezóna: 2026. Platba na základně	Ne	za týden	50,00 €
JBL Party BOX 310 speaker (Platba na základně) Sezóna: 2026. Platba na základně	Ne	za týden	100,00 €

Kajak (Platba na základně) Sezóna: 2026. (2 seats) - Platba na základně	Ne	za týden	200,00 €
Kávovar s elektrickým filtrem (Platba na základně) Sezóna: 2026. Platba na základně	Ne	za týden	20,00 €
Nafukovací kolo (Platba na základně) Sezóna: 2026. 2 pcs - Platba na základně	Ne	za týden	40,00 €
Plážové ručníky (Platba na základně) Sezóna: 2026. Platba na základně	Ne	za kus	6,00 €
Portable air conditioning (Platba na základně) Sezóna: 2026. Platba na základně	Ne	za týden	150,00 €
Portable refrigerator (Platba na základně) Sezóna: 2026. Platba na základně	Ne	za týden	50,00 €
Rybářské vybavení (Platba na základně) Sezóna: 2026. 2 fishing sticks, 1 box with extra spares - Platba na základně	Ne	za týden	120,00 €
Samonafukovací vesta (Platba na základně) Sezóna: 2026. Platba na základně	Ne	za osobu	15,00 €
SEA-D00 podvodní skútr (Platba na základně) Sezóna: 2026. Platba na základně	Ne	za týden	145,00 €
Šnorchlovací vybavení (Platba na základně) Sezóna: 2026. 1 SET - Platba na základně	Ne	za týden	15,00 €
Stand up paddle (SUP) (Platba na základně) Sezóna: 2026. Platba na základně	Ne	za týden	120,00 €
Výrobek ledu (Platba na základně) Sezóna: 2026. Platba na základně	Ne	za týden	80,00 €
Židle Bean Bag (Platba na základně) Sezóna: 2026. 2x pieces - Platba na základně	Ne	za týden	40,00 €



WEBSITE
www.plujeme.cz



E-MAIL
info@plujeme.cz



TELEFON
+420 720 755 085



MOBILE
+420 777 170 276



PLUJEME RÁDI S.R.O.
Dlouhá 730/35, 11000 Praha 1 - Staré Město, Česká republika

CENA A DOSTUPNOST

02.05. - 09.05.2026 1.769 € 2.660 €	09.05. - 13.05.2026 NEDOSTUPNÉ	16.05. - 23.05.2026 2.022 € 3.040 €	23.05. - 30.05.2026 NEDOSTUPNÉ
30.05. - 06.06.2026 NEDOSTUPNÉ	06.06. - 13.06.2026 NEDOSTUPNÉ	13.06. - 20.06.2026 3.686 € 4.850 €	20.06. - 04.07.2026 NEDOSTUPNÉ
04.07. - 11.07.2026 NEDOSTUPNÉ	11.07. - 18.07.2026 NEDOSTUPNÉ	18.07. - 25.07.2026 4.329 € 5.772 €	25.07. - 01.08.2026 4.387 € 5.772 €
01.08. - 08.08.2026 4.144 € 5.600 €	08.08. - 15.08.2026 4.256 € 5.600 €	15.08. - 22.08.2026 3.900 € 5.200 €	22.08. - 29.08.2026 NEDOSTUPNÉ
29.08. - 05.09.2026 NEDOSTUPNÉ	05.09. - 12.09.2026 NEDOSTUPNÉ	12.09. - 19.09.2026 NEDOSTUPNÉ	19.09. - 26.09.2026 3.259 € 4.074 €
26.09. - 03.10.2026 NEDOSTUPNÉ	03.10. - 10.10.2026 2.475 € 3.094 €	10.10. - 17.10.2026 2.018 € 2.522 €	17.10. - 24.10.2026 1.932 € 2.415 €
24.10. - 31.10.2026 1.854 € 2.318 €	31.10. - 07.11.2026 1.854 € 2.318 €	07.11. - 14.11.2026 1.777 € 2.221 €	14.11. - 21.11.2026 1.777 € 2.221 €
21.11. - 28.11.2026 1.777 € 2.221 €	28.11. - 05.12.2026 1.777 € 2.221 €		



WEBSITE

www.plujeme.cz



E-MAIL

info@plujeme.cz



TELEFON

+420 720 755 085



MOBILE

+420 777 170 276



PLUJEME RÁDI S.R.O.

Dlouhá 730/35, 11000 Praha 1 – Staré Město, Česká republika

CENA A DOSTUPNOST

05.12. - 12.12.2026

1.777 € 2.221 €

12.12. - 19.12.2026

1.777 € 2.221 €

19.12. - 26.12.2026

1.777 € 2.221 €



WEBSITE

www.plujeme.cz



E-MAIL

info@plujeme.cz



TELEFON

+420 720 755 085



MOBILE

+420 777 170 276



PLUJEME RÁDI S.R.O.

Dlouhá 730/35, 11000 Praha 1 – Staré Město, Česká republika