

# DUFOUR 41 PERFORMANCE

Bella II (2025)

Plachetnice Dufour 41 Performance Bella II, rok spuštění na vodu 2025 kotví v marině **Biograd – Marina Kornati, Zadarský region (Chorvatsko), Chorvatsko**. Počet kajut: **4**, může ubytovat celkem: **8 + 2** a má toalet: **2**. Povlečení a kuchyňské vybavení jsou zahrnuty v ceně.

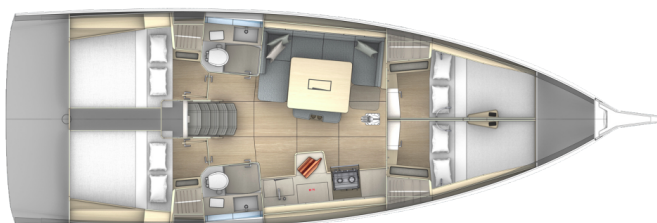

## YACHT SPECIFICATIONS

Marína <b>Biograd – Marina Kornati, Chorvatsko</b>	Jachta ID <b>8785</b>	Značky <b>Dufour</b>
Název jachty <b>Bella II</b>	Rok výroby <b>2025</b>	Délka <b>42 ft</b>
Kabiny <b>4</b>	Lůžka <b>8 + 2</b>	Maximální počet osob <b>10</b>
WC <b>2</b>	Motor <b>1 x 50 HP</b>	Palivová nádrž <b>250 l</b>



**WEBSITE**  
[www.plujeme.cz](http://www.plujeme.cz)



**E-MAIL**  
[info@plujeme.cz](mailto:info@plujeme.cz)



**TELEFON**  
+420 720 755 085



**PLUJEME RÁDI S.R.O.**  
Dlouhá 730/35, 11000 Praha 1 – Staré Město, Česká republika



**MOBILE**  
+420 777 170 276

## STANDARDNÍ VYBAVENÍ JACHTY

Bezpečnost	<b>Flashlight, Hasící přístroj, Lékárnička, Mlhový roh, Nouzové signály, Sada nářadí, VHF rádio, Wire (shroud) cutter, Záchrané kolo + světelná bojka, Záchrané pásy (bezpečnostní harnessy), Záchrané vesty, Záchraný člun</b>
Elektronika	<b>Baterie, Bateriový úložný systém, El. přípojka 220 V, Invertor, Nabíječka baterií, Solární panely, Topení</b>
Interiér	<b>Barometr, Hodiny, Zasouvací stůl v salóně</b>
Kuchyňka	<b>Kuchyňské potřeby ( kuchyňské zařízení, příbory, Lednička, Plynové láhve, Teplá voda</b>
Navigace	<b>3 listá sklopná vrtule, AIS, Autopilot, Bow thruster, GPS mapový plotter - kokpit, Logge/Lot/Speed/Wind, Navigační (námořní) mapy a námořní příručky, Navigační pravítko, Navigační set, Paralelní navigační pravítko, Průvodce přístavu, Radarový odražeč, Ruční kompas, Windex, Zasouvací dalekohled</b>
Paluba	<b>Bimini, Bocmanská sedačka (Bosun's chair safe seat), Černá koule, Černý kužel, Cockpit grill, Elektrický kotevní vrátek, Fendry, Hadice na vodu, Hawser, Hlavní kotva, Impeller, Klínový řemen, olejový filtr, Kanistr na naftu, Kanistr na vodu, Kotevní lano, Lodní můstek / lávka, Muringový hák, Nafukovací člun, Otočné kování kotvy, plastový kýbl, Pumpa na nafukovací člun, Rezervní kotva ( Auxiliary anchor), Round/globular fender, Sada na opravu nafukovacího člunu, Sprayhood, Spring line, Stoleček se světlem v kokpitu, Týkový kokpit, Venkovní sprcha na zádi, Vyzazovací lana</b>
Plachty	<b>Lazy bag, Lazy jacks</b>
Pohodlí	<b>Polštáře do kokpitu</b>
Zábava	<b>Rádio, Venkovní reproduktory</b>



**WEBSITE**

[www.plujeme.cz](http://www.plujeme.cz)



**TELEFON**

+420 720 755 085



**MOBILE**

+420 777 170 276



**E-MAIL**

[info@plujeme.cz](mailto:info@plujeme.cz)



**PLUJEME RÁDI S.R.O.**

Dlouhá 730/35, 11000 Praha 1 – Staré Město, Česká republika

## SLUŽBY

VYBRANÉ SLUŽBY	POVINNÉ	TYP PLATBY	CENA
<b>Charter package</b> (Platba na základně) <b>Sezóna: 2026.</b> incl. Permit, outboard engine, Wi-Fi Internet (5 GB), bed linen (1 set/ person)	Ano	za rezervaci	<b>320,00 €</b>
<b>Dřívější nalodění</b> (Platba na základně) <b>Sezóna: 2026.</b> -> 12.30 pm – 2.00 pm, max 5 yachts	Ne	za rezervaci	<b>200,00 €</b>
<b>Early afternoon boarding/check-in</b> (Platba na základně) <b>Sezóna: 2026.</b> -> 2.00 pm – 4.00 pm, max. 15 yachts	Ne	za rezervaci	<b>75,00 €</b>
<b>extra úklid</b> (Platba na základně) <b>Sezóna: 2026.</b>	Ne	za rezervaci	<b>200,00 €</b>
<b>Hosteska</b> (Platba na základně) <b>Sezóna: 2026.</b> + own cabin; external service provider, direct billing	Ne	za den + strava	<b>200,00 €</b>
<b>Kapitán</b> (Platba na základně) <b>Sezóna: 2026.</b> + own cabin; external service provider	Ne	za den + strava	<b>200,00 €</b>
<b>Parkování</b> (Platba na základně) <b>Sezóna: 2026.</b> Price per car; secured parking at the Pitter Dry Dock (Marina Service Center – MSC) Biograd, incl. transfer for 1 person on the check-in/ -out day: Marina Kornati – MSC: FRI 16:00 – 20:00 p.m. depart. every full hour, SAT 06:30 – 08:00 a.m. depart. every hour MSC – Marina Kornati: SAT, every hour, start at 08:30 – 18:30 p.m.	Ne	za týden	<b>50,00 €</b>
<b>Poplatek za regatu</b> (Platba na základně) <b>Sezóna: 2026.</b> ON REQUEST	Ne	za rezervaci	<b>0,00 €</b>
<b>VIP comfort package</b> (Platba na základně) <b>Sezóna: 2026.</b> Free secured parking at Pitter Drydock, charging option for electric cars (max. 2,4kW), free transfer to the marina and back with possibility for a stopover at the shopping center and back, air-conditioned lounge area, incl. welcome drink, assistance with luggage transfer directly to the yacht, refrigerator for temporary storage of food (no drinks), free Wi-Fi and vending machines with reasonably priced snacks and drinks in the lounge area, departure and pick-up by personal arrangement considering regular check-in/-out times. Max. 5 yachts	Ne	za rezervaci	<b>350,00 €</b>

<b>Wi-Fi Internet na lodi</b> (Platba na základně) <b>Sezóna: 2026.</b> unlimited / depending on the network reception (5 GB are included in the Charter package)	 <b>WEBSITE</b> <a href="http://www.plujeme.cz">www.plujeme.cz</a>	 <b>TELEFON</b> +420 720 755 085	 <b>MOBILE</b> +420 720 755 0276	 <b>za týden</b> <b>30,00 €</b>
	 <b>E-MAIL</b> <a href="mailto:info@plujeme.cz">info@plujeme.cz</a>	 <b>PLUJEME RÁDI S.R.O.</b> Dlouhá 730/35, 11000 Praha 1 – Staré Město, Česká republika		

## DODATEČNÉ DOPLŇKY

DOPLŇKY	POVINNÉ	TYP PLATBY	CENA
<b>Bezpečnostní síť</b> (Platba na základně) <b>Sezóna: 2026.</b> incl. mounting and unmounting - Platba na základně	Ne	za rezervaci	<b>180,00 €</b>
<b>Bezpečnostní síť</b> (Platba na základně) <b>Sezóna: 2026.</b> To be mounted / unmounted by the client (Net and mounting material must be returned by the crew after the charter) - Platba na základně	Ne	za rezervaci	<b>35,00 €</b>
<b>Box na led</b> (Platba na základně) <b>Sezóna: 2026.</b> Mobile Cooler Box (no power connection): approx. 52L, filled with approx. 6kg ice cubes - limited availability, subject to on-site ice availability For drinks and ice only. Box must be returned clean and undamaged. Max. 5 yachts. - Platba na základně	Ne	za rezervaci	<b>35,00 €</b>
<b>Člun se skleněným dnem</b> (Platba na základně) <b>Sezóna: 2026.</b> Formentera 330 PC + approx. 3 HP ePropulsion engine, max. 4 persons, in 8,5 h fully loaded with 12 V - Platba na základně	Ne	za týden	<b>220,00 €</b>
<b>Extra povlečení</b> (Platba na základně) <b>Sezóna: 2026.</b> 1 set/ person is included in the charter package - Platba na základně	Ne	za set	<b>10,00 €</b>
<b>Flexible bulkhead system</b> (Platba na základně) <b>Sezóna: 2026.</b> Platba na základně	Ne	za rezervaci	<b>180,00 €</b>
<b>Gennaker</b> (Platba na základně) <b>Sezóna: 2026.</b> Platba na základně	Ne	za rezervaci	<b>350,00 €</b>
<b>Grill/Barbecue/Plancha</b> (Platba na základně) <b>Sezóna: 2026.</b> Platba na základně	Ne	za rezervaci	<b>65,00 €</b>
<b>Kávovar NESPRESSO</b> (Platba na základně) <b>Sezóna: 2026.</b> operating with - shorepower or - Inverter min. 2000 W or - Generator - Platba na základně	Ne	za rezervaci	<b>45,00 €</b>
<b>Ručníky</b> (Platba na základně) <b>Sezóna: 2026.</b> Platba na základně	Ne	za set	<b>10,00 €</b>
<b>Stand up paddle (SUP)</b> (Platba na základně) <b>Sezóna: 2026.</b> Platba na základně	Ne	za týden	<b>100,00 €</b>

<b>Vozík hlavní plachty</b> (Platba na základně)	Ne	za rezervaci	<b>400,00 €</b>
<b>Sezóna: 2026.</b> INSTEAD OF THE COCKPIT TABLE - Platba na základně			
<b>Výrobek ledu</b> (Platba na základně)	Ne	za rezervaci	<b>45,00 €</b>
<b>Sezóna: 2026.</b> operating with - shorepower or - Inverter min. 2.000 W or - Generator - Platba na základně			
<b>Závodní plachty</b> (Platba na základně)	Ne	za týden	<b>190,00 €</b>
<b>Sezóna: 2026.</b> 108% genoa / XRP Cruiser ECO (Elvström polyester laminat sail) - Platba na základně			



**WEBSITE**  
www.plujeme.cz



**TELEFON**  
+420 720 755 085



**MOBILE**  
+420 777 170 276



**E-MAIL**  
info@plujeme.cz



**PLUJEME RÁDI S.R.O.**  
Dlouhá 730/35, 11000 Praha 1 - Staré Město, Česká republika

## CENA A DOSTUPNOST

25.04. - 02.05.2026 NEDOSTUPNÉ	02.05. - 09.05.2026 NEDOSTUPNÉ	09.05. - 16.05.2026 NEDOSTUPNÉ	16.05. - 23.05.2026 NEDOSTUPNÉ
23.05. - 30.05.2026 NEDOSTUPNÉ	30.05. - 06.06.2026 NEDOSTUPNÉ	06.06. - 13.06.2026 NEDOSTUPNÉ	13.06. - 20.06.2026 NEDOSTUPNÉ
20.06. - 27.06.2026 NEDOSTUPNÉ	27.06. - 04.07.2026 NEDOSTUPNÉ	04.07. - 11.07.2026 NEDOSTUPNÉ	11.07. - 18.07.2026 NEDOSTUPNÉ
18.07. - 08.08.2026 NEDOSTUPNÉ	08.08. - 15.08.2026 3.244 € 4.055 €	15.08. - 22.08.2026 3.272 € 4.090 €	22.08. - 29.08.2026 NEDOSTUPNÉ
29.08. - 05.09.2026 NEDOSTUPNÉ	05.09. - 12.09.2026 NEDOSTUPNÉ	12.09. - 19.09.2026 3.168 € 3.960 €	19.09. - 26.09.2026 NEDOSTUPNÉ
26.09. - 03.10.2026 2.376 € 2.970 €	03.10. - 10.10.2026 1.720 € 2.150 €	10.10. - 17.10.2026 NEDOSTUPNÉ	17.10. - 24.10.2026 NEDOSTUPNÉ
24.10. - 31.10.2026 NEDOSTUPNÉ	31.10. - 07.11.2026 1.080 € 1.350 €	07.11. - 14.11.2026 1.200 € 1.500 €	14.11. - 21.11.2026 1.160 € 1.450 €
22.11. - 31.12.2026 NEDOSTUPNÉ			



WEBSITE

[www.plujeme.cz](http://www.plujeme.cz)



E-MAIL

[info@plujeme.cz](mailto:info@plujeme.cz)



TELEFON

+420 720 755 085



PLUJEME RÁDI S.R.O.

Dlouhá 730/35, 11000 Praha 1 – Staré Město, Česká republika



MOBILE

+420 777 170 276