

OCEANIS 48

FARQUHAR (2018)

Plachetnice Oceanis 48 FARQUHAR, rok spuštění na vodu 2018 kotví v marině Corfu, Gouvia Marina, Jónské ostrovy (Řecko), Řecko. Počet kajut: 5, může ubytovat celkem: 10 a má toalet: 3. Povlečení a kuchyňské vybavení jsou zahrnuty v ceně.

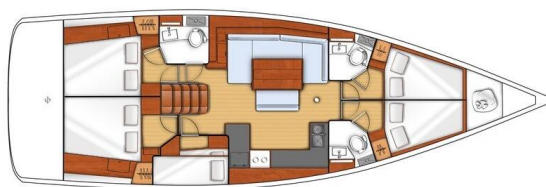

YACHT SPECIFICATIONS

Marína Corfu, Gouvia Marina, Řecko	Jachta ID 8431	Značky Beneteau
Název jachty FARQUHAR	Rok výroby 2018	Délka 48 ft
Kabiny 5	Lůžka 10	Maximální počet osob 10
WC 3	Motor 1 x 80 HP	Palivová nádrž 200 l



WEBSITE
www.plujeme.cz



TELEFON
+420 720 755 085



MOBILE
+420 777 170 276



E-MAIL
info@plujeme.cz



PLUJEME RÁDI S.R.O.
Dlouhá 730/35, 11000 Praha 1 – Staré Město, Česká republika

STANDARDNÍ VYBAVENÍ JACHTY

Bezpečnost	VHF rádio
Elektronika	Generátor, Invertor, Klimatizace
Interiér	Convertible table in salon, Elektrické WC, Rozkládací stůl, Ventilátory v kajutách
Kuchyňka	Lednička, Teplá voda, Trouba, Trouba
Navigace	Autopilot, Bow thruster, GPS mapový plotter, Hloubkoměr, Rychloměr (Speed log), Wind instrument/Anemometer
Paluba	Bimini, Elektrický kotevní vrátek, Koupací žebřík, Nafukovací člun, Přívěsný motor, Sprayhood, Stoleček v kokpitu, Venkovní sprcha na zádi
Plachty	Lazy bag, Lazy jacks, Self tailing vinšna
Pohodlí	Polštáře do kokpitu
Zábava	Venkovní reproduktory

**WEBSITE**

www.plujeme.cz

**E-MAIL**

info@plujeme.cz

**TELEFON**

+420 720 755 085

**MOBILE**

+420 777 170 276

**PLUJEME RÁDI S.R.O.**

Dlouhá 730/35, 11000 Praha 1 – Staré Město, Česká republika

SLUŽBY

VYBRANÉ SLUŽBY	POVINNÉ	TYP PLATBY	CENA
Manipulační poplatky (Platba předem) Sezóna: 2026.	Ano	za rezervaci	20,00 €
Poplatek za přípravu jachty (Platba předem) Sezóna: 2026. INCLUDED: starter pack – (1 gallon water or 4 bottles of 1.5L, 1 bottle of disinfectant, 1 small bottle of washing up liquid, 1 dish cloth, 1 sponge, garbage bags, 1 roll of paper towels, 1 box of matches, 1 roll of toilet paper in each head) // final cleaning // 1 set of bed sheets / cabin & 1 set of towels / pax, dinghy, outboard engine & initial supply of fuel, gas and water tanks // DYC assistance guarantee // 1st & last night in the marina // NOT INCLUDED: refuelling, gas & water consumption at end of charter, taxes if any, handling fees & additional equipment deposit.	Ano	za rezervaci	335,00 €
Dřívější nalodění (Platba předem) Sezóna: 2026. EB (boat only) - 13:00h, starting time of boat's delivery // limited number of early boardings on same departure day	Ne	za rezervaci	300,00 €
Dřívější nalodění (Platba předem) Sezóna: 2026. EB + extra fee skipper - 13:00h, starting time of boat's delivery // limited number of early boardings on same departure day	Ne	za rezervaci	405,00 €
Dřívější nalodění (Platba předem) Sezóna: 2026. EB + extra fee Skipper & Hostess - 13:00h, starting time of boat's delivery // limited number of early boardings on same departure day	Ne	za rezervaci	503,00 €
Extra sada prádla (vyberte si kolik) (Platba předem) Sezóna: 2026. Extra set of linen : 15 € 1 extra set of linen (2 sheets & 2 pillow case) - to be updated manually	Ne	za rezervaci	15,00 €
Extra set of towels (choose how many) (Platba předem) Sezóna: 2026. Extra set of towels: 10 € 1 extra set of towels (1 face & 1 bath towel) - to be updated manually	Ne	za rezervaci	10,00 €
extra úklid (Platba předem) Sezóna: 2026. Optional Additional cleaning	Ne	za rezervaci	260,00 €

Hosteska/kuchař (Platba předem)	Ne	za noc	195,00 €
Sezóna: 2026. + provisioning, Crew on board must have their own toilets/ showers. If either a skipper or a hostess/cook is on board, 1 double cabin will be required for him/her. If both a skipper and a hostess/cook are on board, 1 double cabin and 1 forepeak cabin will be required for them. Exceptions exists for specific layouts, Sales Agents will provide more details about the different boat models			
Hosteska/kuchař (Platba předem)	Ne	za noc	195,00 €
Sezóna: 2026. + provisioning, Crew on board must have their own toilets/ showers. If either a skipper or a hostess/cook is on board, 1 double cabin will be required for him/her. If both a skipper and a hostess/cook are on board, 1 double cabin and 1 forepeak cabin will be required for them. Exceptions exists for specific layouts, Sales Agents will provide more details about the different boat models			
Hosteska/kuchař (Platba předem)	Ne	za noc	215,00 €
Sezóna: 2026. + provisioning, Crew on board must have their own toilets/ showers. If either a skipper or a hostess/cook is on board, 1 double cabin will be required for him/her. If both a skipper and a hostess/cook are on board, 1 double cabin and 1 forepeak cabin will be required for them. Exceptions exists for specific layouts, Sales Agents will provide more details about the different boat models			
Kapitán (Platba předem)	Ne	za noc	210,00 €
Sezóna: 2026. + provisioning, Crew on board must have their own toilets/ showers. If either a skipper or a hostess/cook is on board, 1 double cabin will be required for him/her. If both a skipper and a hostess/cook are on board, 1 double cabin and 1 forepeak cabin will be required for them. Exceptions exists for specific layouts, Sales Agents will provide more details about the different boat models			
Kapitán (Platba předem)	Ne	za noc	210,00 €
Sezóna: 2026. + provisioning, Crew on board must have their own toilets/ showers. If either a skipper or a hostess/cook is on board, 1 double cabin will be required for him/her. If both a skipper and a hostess/cook are on board, 1 double cabin and 1 forepeak cabin will be required for them. Exceptions exists for specific layouts, Sales Agents will provide more details about the different boat models			
Kapitán (Platba předem)	Ne	za noc	230,00 €
Sezóna: 2026. + provisioning, Crew on board must have their own toilets/ showers. If either a skipper or a hostess/cook is on board, 1 double cabin will be required for him/her. If both a skipper and a hostess/cook are on board, 1 double cabin and 1 forepeak cabin will be required for them. Exceptions exists for specific layouts, Sales Agents will provide more details about the different boat models			
Plná penze 1-3 osoby (počet hostů aktualizujte ručně) (Platba předem)	Ne	per guest/day	75,00 €
Sezóna: 2026. only available if cook is booked on board as the cook will do the provisioning based on client's preference. Includes breakfast, lunch & dinner + the crew's food. Does not included alcoholic drinks			

Plná penze 4-6 osob (počet hostů aktualizujte ručně) (Platba předem) Sezóna: 2026. only available if cook is booked on board as the cook will do the provisioning based on client's preference. Includes breakfast, lunch & dinner + the crew's food. Does not included alcoholic drinks	Ne	per guest/day	60,00 €
Plná penze 7-12 osob (počet hostů bude aktualizován ručně) (Platba předem) Sezóna: 2026. only available if cook is booked on board as the cook will do the provisioning based on client's preference. Includes breakfast, lunch & dinner + the crew's food. Does not included alcoholic drinks	Ne	per guest/day	55,00 €
Pojištění kauce (Platba předem) Sezóna: 2026. Damage waiver limits your liability to the reduced Security Deposit . Mandatory when skipper is added. Price is per night of the charter (minimum value of 7 nights & a maximum value of 21 nights). Not applicable for 4+ weeks charters , nor Regattas/Races.	Ne	za noc	50,00 €
Polopenze 1-3 osoby (počet hostů aktualizovat ručně) (Platba předem) Sezóna: 2026. only available if cook is booked on board as the cook will do the provisioning based on client's preference. Includes breakfast & lunch OR dinner + the crew's food. Does not included alcoholic drinks	Ne	per guest/day	60,00 €
Polopenze 4-6 osob (počet hostů aktualizujte ručně) (Platba předem) Sezóna: 2026. only available if cook is booked on board as the cook will do the provisioning based on client's preference. Includes breakfast & lunch OR dinner + the crew's food. Does not included alcoholic drinks	Ne	per guest/day	50,00 €
Polopenze 7-12 osob (počet hostů aktualizujte ručně) (Platba předem) Sezóna: 2026. only available if cook is booked on board as the cook will do the provisioning based on client's preference. Includes breakfast & lunch OR dinner + the crew's food. Does not included alcoholic drinks	Ne	per guest/day	45,00 €
Příplatek za regatu (Platba předem) Sezóna: 2026. A special race deposit need to be doubled manually once the regatta surcharge is added.	Ne	za rezervaci	0,00 €
Spotřeba elektřiny a vody v přístavech (Platba na základně) Sezóna: 2026. Electric & Water consumption based on 2 nights on our dock (base will confirm the amount to pay locally depending on nights spent on dock)	Ne	za rezervaci	22,00 €
Transfer (Platba předem) Sezóna: 2026. OW - Airport / Base 1 to 5 Pax - For transfers during hours 20:00-07:00h and bank holidays price should be raised by 30€ one-way, or 60€ round trip	Ne	one-way	52,00 €
Transfer (Platba předem) Sezóna: 2026. OW - Airport / Base 6 to 8 pax - For transfers during hours 20:00-07:00h and bank holidays price should be raised by 30€ one-way, or 60€ round trip	Ne	one-way	78,00 €

Transfer (Platba předem)

Ne

one-way

85,00 €

Sezóna: 2026. OW - Airport / Base 9 to 12 Pax - For transfers during hours 20:00-07:00h and bank holidays price should be raised by 30€ one-way, or 60€ round trip

WI-FI Internet na lodi (Platba předem)

Ne

za týden

50,00 €

Sezóna: 2026. unlimited data

Změna posádky (Platba předem)

Ne

za rezervaci

250,00 €

Sezóna: 2026. Any crew change during the charter is subject to € 250.- additional cost. The charge includes administration cost, change of bed linen and towels and one night at DYC ponton (marina fee included only if the same base than start base). It doesn't include cleaning, nor new transit log where applicable.

**WEBSITE**www.plujeme.cz**E-MAIL**info@plujeme.cz**TELEFON**

+420 720 755 085

**MOBILE**

+420 777 170 276

**PLUJEME RÁDI S.R.O.**

Dlouhá 730/35, 11000 Praha 1 – Staré Město, Česká republika

DODATEČNÉ DOPLŇKY

DOPLŇKY	POVINNÉ	TYP PLATBY	CENA
Bezpečnostní síť (Platba předem) <i>Sezóna: 2026. net is supplied but not installed - Platba předem</i>	Ne	za rezervaci	230,00 €
Stand up paddle (SUP) (Platba předem) <i>Sezóna: 2026. Price per day - Platba předem</i>	Ne	za noc	15,00 €

**WEBSITE**

www.plujeme.cz

**E-MAIL**

info@plujeme.cz

**TELEFON**

+420 720 755 085

**MOBILE**

+420 777 170 276

**PLUJEME RÁDI S.R.O.**

Dlouhá 730/35, 11000 Praha 1 – Staré Město, Česká republika

CENA A DOSTUPNOST

13.06. - 20.06.2026 NEDOSTUPNÉ	20.06. - 27.06.2026 NEDOSTUPNÉ	27.06. - 04.07.2026 NEDOSTUPNÉ	04.07. - 11.07.2026 NEDOSTUPNÉ
11.07. - 18.07.2026 NEDOSTUPNÉ	18.07. - 25.07.2026 4.302 € 4.780 €	25.07. - 01.08.2026 NEDOSTUPNÉ	01.08. - 08.08.2026 5.890 €
08.08. - 15.08.2026 NEDOSTUPNÉ	15.08. - 22.08.2026 NEDOSTUPNÉ	22.08. - 29.08.2026 NEDOSTUPNÉ	29.08. - 05.09.2026 NEDOSTUPNÉ
05.09. - 12.09.2026 NEDOSTUPNÉ	12.09. - 19.09.2026 NEDOSTUPNÉ	19.09. - 26.09.2026 NEDOSTUPNÉ	26.09. - 03.10.2026 NEDOSTUPNÉ
03.10. - 17.10.2026 NEDOSTUPNÉ	17.10. - 24.10.2026 1.580 € 1.755 €	24.10. - 31.10.2026 1.431 € 1.590 €	31.10. - 07.11.2026 NEDOSTUPNÉ
07.11. - 14.11.2026 1.319 € 1.465 €	20.11. - 12.03.2027 NEDOSTUPNÉ		



WEBSITE

www.plujeme.cz



E-MAIL

info@plujeme.cz



TELEFON

+420 720 755 085



MOBILE

+420 777 170 276



PLUJEME RÁDI S.R.O.

Dlouhá 730/35, 11000 Praha 1 – Staré Město, Česká republika

CENA A DOSTUPNOST

13.03. - 20.03.2027 1.431 € 1.590 €	20.03. - 27.03.2027 1.431 € 1.590 €	27.03. - 03.04.2027 1.431 € 1.590 €	03.04. - 10.04.2027 1.431 € 1.590 €
10.04. - 17.04.2027 1.431 € 1.590 €	17.04. - 24.04.2027 1.431 € 1.590 €	24.04. - 01.05.2027 1.836 € 2.040 €	01.05. - 08.05.2027 1.836 € 2.040 €
08.05. - 15.05.2027 3.011 € 3.345 €	15.05. - 22.05.2027 3.200 € 3.555 €	22.05. - 29.05.2027 3.677 € 4.085 €	29.05. - 05.06.2027 4.059 € 4.510 €
05.06. - 12.06.2027 4.644 € 5.160 €	12.06. - 19.06.2027 4.946 € 5.495 €	19.06. - 26.06.2027 5.238 € 5.820 €	26.06. - 03.07.2027 5.238 € 5.820 €
03.07. - 10.07.2027 5.355 € 5.950 €	10.07. - 17.07.2027 5.639 € 6.265 €	17.07. - 24.07.2027 5.936 € 6.595 €	24.07. - 31.07.2027 6.233 € 6.925 €
31.07. - 07.08.2027 6.548 € 7.275 €	07.08. - 14.08.2027 6.548 € 7.275 €	14.08. - 21.08.2027 6.233 € 6.925 €	21.08. - 28.08.2027 4.995 € 5.550 €
28.08. - 04.09.2027 4.847 € 5.385 €	04.09. - 11.09.2027 4.941 € 5.490 €	11.09. - 18.09.2027 4.689 € 5.210 €	18.09. - 25.09.2027 4.122 € 4.580 €
25.09. - 02.10.2027 3.096 € 3.440 €			



WEBSITE

www.plujeme.cz



E-MAIL

info@plujeme.cz



TELEFON

+420 720 755 085



MOBILE

+420 777 170 276



PLUJEME RÁDI S.R.O.

Dlouhá 730/35, 11000 Praha 1 – Staré Město, Česká republika

CENA A DOSTUPNOST

02.10. - 09.10.2027 2.772 € 3.080 €	09.10. - 16.10.2027 1.737 € 1.930 €	16.10. - 23.10.2027 1.575 € 1.750 €	23.10. - 30.10.2027 1.449 € 1.610 €
30.10. - 06.11.2027 1.319 € 1.465 €	06.11. - 13.11.2027 1.319 € 1.465 €	13.11. - 20.11.2027 1.319 € 1.465 €	20.11. - 27.11.2027 1.319 € 1.465 €
27.11. - 04.12.2027 1.431 € 1.590 €	04.12. - 11.12.2027 1.431 € 1.590 €	11.12. - 18.12.2027 1.431 € 1.590 €	18.12. - 25.12.2027 1.431 € 1.590 €



WEBSITE

www.plujeme.cz



E-MAIL

info@plujeme.cz



TELEFON

+420 720 755 085



MOBILE

+420 777 170 276



PLUJEME RÁDI S.R.O.

Dlouhá 730/35, 11000 Praha 1 – Staré Město, Česká republika