

FOUNTAINÉ PAJOT TANNA 47

Smart Way (2024)

Katamarán Fountaine Pajot Tanna 47 Smart Way, rok spuštění na vodu 2024 kotví v marině **Marmaris Adakoy Marina, Egejský region (Turecko), Turecko**. Počet kajut: **5 + 1**, může ubytovat celkem: **10 + 1** a má toalet: **6**. Povlečení a kuchyňské vybavení jsou zahrnuty v ceně.

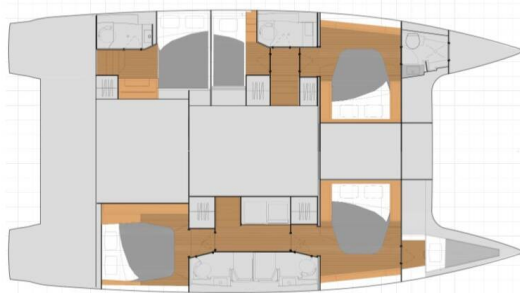

YACHT SPECIFICATIONS

Marina Marmaris Adakoy Marina, Turecko	Jachta ID 8046	Značky Fountaine Pajot
Název jachty Smart Way	Rok výroby 2024	Délka 46 ft
Kabiny 5 + 1	Lůžka 10 + 1	
WC 6	Motor 2 x 75 HP	Palivová nádrž 940 l



WEBSITE
www.plujeme.cz



TELEFON
+420 720 755 085



MOBILE
+420 777 170 276



E-MAIL
info@plujeme.cz



PLUJEME RÁDI S.R.O.
Dlouhá 730/35, 11000 Praha 1 – Staré Město, Česká republika

STANDARDNÍ VYBAVENÍ JACHTY

Elektronika

Generátor, Invertor, Klimatizace, Watermaker – Odsolovač vody

Interiér

Convertible table in salon

Kuchyňka

Kávovar, Kuchyňské potřeby (kuchyňské zařízení, přibory, Mikrovlnná trouba

Navigace

GPS mapový plotter - kokpit

Paluba

Nafukovací člun

Pohodlí

Povlečení a ručníky

Zábava

Bose Sound System



WEBSITE

www.plujeme.cz



TELEFON

+420 720 755 085



MOBILE

+420 777 170 276



E-MAIL

info@plujeme.cz



PLUJEME RÁDI S.R.O.

Dlouhá 730/35, 11000 Praha 1 – Staré Město, Česká republika

SLUŽBY

VYBRANÉ SLUŽBY	POVINNÉ	TYP PLATBY	CENA
Charter package (Platba na základně) Sezóna: 2026. (Wi-Fi, outboard, Beach towels, Final Cleaning, Transit Log)	Ano	za rezervaci	490,00 €
Dřívější nalodění (Platba na základně) Sezóna: 2026. from 14:00	Ne	za rezervaci	300,00 €
extra úklid (Platba na základně) Sezóna: 2026.	Ne	za rezervaci	190,00 €
Hosteska (Platba na základně) Sezóna: 2026.	Ne	za den + strava	150,00 €
Jednosměrná plavba (Platba na základně) Sezóna: 2026. Marmaris - Göcek/Fethiye; Marina in Göcek/Fethiye is paid for by the client. Check-out is on Fridays before 12:00	Ne	one-way	600,00 €
Kapitán (Platba na základně) Sezóna: 2026.	Ne	za den + strava	200,00 €
Kuchař (Platba na základně) Sezóna: 2026.	Ne	za den + strava	180,00 €
Transfer (Platba na základně) Sezóna: 2026. From Dalaman airport, car for 4 people	Ne	one-way	110,00 €
Transfer (Platba na základně) Sezóna: 2026. From Dalaman airport, car for 6 people	Ne	one-way	130,00 €
Transfer (Platba na základně) Sezóna: 2026. From Bodrum airport, car for 4 people	Ne	one-way	145,00 €
Transfer (Platba na základně) Sezóna: 2026. From Dalaman airport, car for 13 people	Ne	one-way	170,00 €
Transfer (Platba na základně) Sezóna: 2026. From Bodrum airport, car for 6 people	Ne	one-way	200,00 €

Transfer (Platba na základně)
Sezóna: 2026. From Bodrum airport, car for 13 people



WEBSITE

www.plujeme.cz



E-MAIL

info@plujeme.cz



TELEFON

+420 720 755 085



PLUJEME RÁDI S.R.O.

Dlouhá 730/35, 11000 Praha 1 – Staré Město, Česká republika



MOBILE

+420 777 190 276

Transfer (Platba na základně)
Sezóna: 2026. From Bodrum airport, car for 13 people

Ne one-way **220,00 €**

DODATEČNÉ DOPLŇKY

DOPLŇKY	POVINNÉ	TYP PLATBY	CENA
Cockpit grill (Platba na základně) Sezóna: 2026. gas grill - Platba na základně	Ne	za rezervaci	100,00 €
Extra povlečení (Platba na základně) Sezóna: 2026. Platba na základně	Ne	za set	10,00 €
Káva v kapslích (Platba na základně) Sezóna: 2026. 50 pcs - Platba na základně	Ne	za rezervaci	50,00 €
Mask (Platba na základně) Sezóna: 2026. 2 pcs - Platba na základně	Ne	za rezervaci	50,00 €
Projector (Platba na základně) Sezóna: 2026. cinema (projector, screen) - Platba na základně	Ne	za rezervaci	150,00 €
Rybářské vybavení (Platba na základně) Sezóna: 2026. Platba na základně	Ne	za rezervaci	100,00 €
Stand up paddle (SUP) (Platba na základně) Sezóna: 2026. Platba na základně	Ne	za týden	100,00 €
Underwater scooter (Platba na základně) Sezóna: 2026. Platba na základně	Ne	za týden	200,00 €



WEBSITE

www.plujeme.cz



E-MAIL

info@plujeme.cz



TELEFON

+420 720 755 085



MOBILE

+420 777 170 276



PLUJEME RÁDI S.R.O.

Dlouhá 730/35, 11000 Praha 1 – Staré Město, Česká republika

CENA A DOSTUPNOST

25.04. - 02.05.2026 7.920 € 13.200 €	02.05. - 09.05.2026 7.920 € 13.200 €	09.05. - 16.05.2026 7.920 € 13.200 €	16.05. - 23.05.2026 NEDOSTUPNÉ
23.05. - 30.05.2026 7.920 € 13.200 €	30.05. - 06.06.2026 7.920 € 13.200 €	06.06. - 13.06.2026 10.956 € 13.200 €	13.06. - 20.06.2026 12.936 € 13.200 €
20.06. - 27.06.2026 12.936 € 13.200 €	27.06. - 04.07.2026 12.936 € 13.200 €	04.07. - 11.07.2026 12.936 € 13.200 €	11.07. - 18.07.2026 NEDOSTUPNÉ
18.07. - 25.07.2026 11.880 € 13.200 €	25.07. - 01.08.2026 10.956 € 13.200 €	01.08. - 08.08.2026 13.884 € 15.600 €	08.08. - 15.08.2026 13.884 € 15.600 €
15.08. - 22.08.2026 NEDOSTUPNÉ	22.08. - 29.08.2026 11.880 € 13.200 €	29.08. - 05.09.2026 9.900 € 13.200 €	05.09. - 12.09.2026 NEDOSTUPNÉ
12.09. - 19.09.2026 11.880 € 13.200 €	19.09. - 03.10.2026 NEDOSTUPNÉ	03.10. - 10.10.2026 11.880 € 13.200 €	10.10. - 17.10.2026 NEDOSTUPNÉ
17.10. - 24.10.2026 8.844 € 13.200 €	24.10. - 31.10.2026 7.920 € 13.200 €	31.10. - 07.11.2026 7.920 € 13.200 €	07.11. - 14.11.2026 7.920 € 13.200 €
14.11. - 21.11.2026 7.920 € 13.200 €	21.11. - 28.11.2026 7.920 € 13.200 €	28.11. - 05.12.2026 7.920 € 13.200 €	



WEBSITE

www.plujeme.cz



E-MAIL

info@plujeme.cz



TELEFON

+420 720 755 085



MOBILE

+420 777 170 276



PLUJEME RÁDI S.R.O.

Dlouhá 730/35, 11000 Praha 1 – Staré Město, Česká republika

CENA A DOSTUPNOST

05.12. - 12.12.2026

13.200 €

12.12. - 19.12.2026

13.200 €

19.12. - 26.12.2026

13.200 €



WEBSITE

www.plujeme.cz



E-MAIL

info@plujeme.cz



TELEFON

+420 720 755 085



MOBILE

+420 777 170 276



PLUJEME RÁDI S.R.O.

Dlouhá 730/35, 11000 Praha 1 – Staré Město, Česká republika