

FOUNTAINÉ PAJOT TANNA 47

Cattitude (2023)

Katamarán Fountaine Pajot Tanna 47 Cattitude, rok spuštění na vodu 2023 kotví v marině Bahamas, Abacos, Boat Harbour Marina, Abaco ostrov (Bahamy), Bahamy. Počet kajut: 5, může ubytovat celkem: 10 a má toalet: 5. Povlečení a kuchyňské vybavení jsou zahrnutá v ceně.

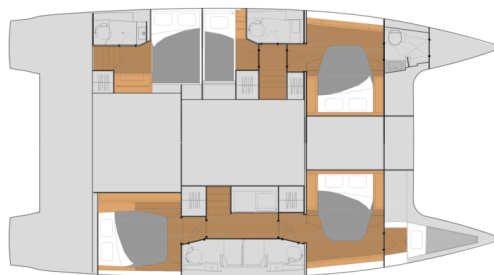

YACHT SPECIFICATIONS

| | | |
|---|------------------|------------------------|
| Marína | Jachta ID | Značka |
| Bahamas, Abacos, Boat Harbour Marina, Bahamy | 6923 | Fountaine Pajot |
| Název jachty | Rok výroby | Délka |
| Cattitude | 2023 | 46 ft |
| Kabiny | Lůžka | |
| 5 | 10 | |
| WC | Motor | Palivová nádrž |
| 5 | 2 x 60 HP | 940 l |



WEBSITE
www.plujeme.cz



TELEFON
+420 720 755 085



MOBILE
+420 777 170 276



E-MAIL
info@plujeme.cz



PLUJEME RÁDI S.R.O.
Dlouhá 730/35, 11000 Praha 1 – Staré Město, Česká republika

STANDARDNÍ VYBAVENÍ JACHTY

| | |
|-------------|--|
| Bezpečnost | VHF rádio |
| Elektronika | 110V zásuvka, Generátor, Invertor, Klimatizace, Přípojka břehového napájení, Solární panely, USB sockets, Watermaker – Odsolovač vody |
| Interiér | Elektrické WC, Přenosný chladicí ventilátor |
| Kuchyňka | Kuchyňské potřeby (kuchyňské zařízení, přístroje, Lednička, Mikrovlnná trouba, Mrazák, Trouba, Trouba |
| Navigace | Autopilot, GPS mapový plotter – kokpit, Kormidelní stanice, Wind/speed/depth instruments |
| Paluba | Davit, Elektrický kotevní vrátek, Grill/Barbecue/Plancha, Lednička v kokpitě, Nafukovací člun s přivěsným motorem, Sprayhood, Stoleček v kokpitě, Venkovní sprcha na zádi |
| Plachty | Elektrické navijáky/vinšny, Lazy bag, Lazy jacks |
| Pohodlí | Palubní polštáře na opalování |
| Zábava | Fusion radio, TV, Venkovní reproduktory, Vnitřní reproduktory |



WEBSITE

www.plujeme.cz



E-MAIL

info@plujeme.cz



TELEFON

+420 720 755 085



MOBILE

+420 777 170 276



PLUJEME RÁDI S.R.O.

Dlouhá 730/35, 11000 Praha 1 – Staré Město, Česká republika

SLUŽBY

| VYBRANÉ SLUŽBY | POVINNÉ | TYP PLATBY | CENA |
|---|---------|------------------|-----------------|
| Bahamas foreign charter tax (Platba předem) Sezóna: 2026. | Ano | za rezervaci | 0,00 € |
| Bahamské poplatky (Platba předem) Sezóna: 2026. | Ano | za rezervaci | 0,00 € |
| DRA (Platba předem) Sezóna: 2026. | Ano | za den | 50,00 € |
| Captain By Day (Platba předem) Sezóna: 2026. | Ne | za den + strava | 350,00 € |
| Captain By Night (Platba předem) Sezóna: 2026. | Ne | za noc | 450,00 € |
| Credit card surcharge (Platba předem) Sezóna: 2026. A 3% convenience fee will be added to all credit card transactions | Ne | za rezervaci | 0,00 € |
| Denní výlety (Platba předem) Sezóna: 2026. Trips north from Guana | Ne | za rezervaci | 400,00 € |
| extra úklid (Platba na základně) Sezóna: 2026. | Ne | za službu | 400,00 € |
| Hosteska/kuchař (Platba předem) Sezóna: 2026. | Ne | za den + strava | 350,00 € |
| Kuchař (Platba předem) Sezóna: 2026. Overnight | Ne | za den + strava | 400,00 € |
| Plnění paliva (Platba předem) Sezóna: 2026. + 500,00\$ deposit; This is only for day trips | Ne | za rezervaci | 300,00 € |
| Poplatek za zpracování ASA (Platba předem) Sezóna: 2026. Certificate 103 | Ne | za osobu/za kurz | 150,00 € |
| Poplatek za zpracování ASA (Platba předem) Sezóna: 2026. Certificate 101 | Ne | za osobu/za kurz | 150,00 € |

| | | | |
|---|----|------------------|-----------------|
| Poplatek za zpracování ASA (Platba předem) Sezóna: 2026. Certificate 114 | Ne | za osobu/za kurz | 200,00 € |
| Poplatek za zpracování ASA (Platba předem) Sezóna: 2026. Certificate 104 | Ne | za osobu/za kurz | 200,00 € |
| Poplatek za zpracování ASA (Platba předem) Sezóna: 2026. Overnight Open Water. Available only on Flotilla Sails; Certificate 106 | Ne | za osobu/za kurz | 250,00 € |
| Poplatek za zpracování ASA (Platba předem) Sezóna: 2026. Certificate 101, 103 & 104 | Ne | za osobu/za kurz | 400,00 € |
| Poplatek za zpracování ASA (Platba předem) Sezóna: 2026. Overnight Open Water. Available only on Flotilla Sails; Certificate 105 | Ne | za osobu/za kurz | 400,00 € |
| Poplatek za zpracování ASA (Platba předem) Sezóna: 2026. Overnight Open Water. Available only on Flotilla Sails; Certificate 105 & 106 | Ne | za osobu/za kurz | 550,00 € |
| Přeplánování (Platba předem) Sezóna: 2026. On Day Trips | Ne | za rezervaci | 350,00 € |
| Sleep over after check out (Platba předem) Sezóna: 2026. | Ne | za rezervaci | 700,00 € |
| Sleep over before check in (Platba předem) Sezóna: 2026. at 12:00 PM | Ne | za rezervaci | 700,00 € |
| Spropitné (Platba předem) Sezóna: 2026. On Day Trips | Ne | za rezervaci | 220,00 € |
| Účastnický poplatek (Platba na základně) Sezóna: 2026. NauticEd sign up fee | Ne | za osobu/za kurz | 175,00 € |
| Vzdělávání (Platba na základně) Sezóna: 2026. NauticEd skipper training hours | Ne | za osobu/za kurz | 100,00 € |
| Vzdělávání (Platba na základně) Sezóna: 2026. NauticEd bareboat hours | Ne | za osobu/za kurz | 200,00 € |



WEBSITE
www.plujeme.cz



TELEFON
+420 720 755 085



MOBILE
+420 777 170 276



E-MAIL
info@plujeme.cz



PLUJEME RÁDI S.R.O.
Dlouhá 730/35, 11000 Praha 1 – Staré Město, Česká republika

DODATEČNÉ DOPLŇKY

| DOPLŇKY | POVINNÉ | TYP PLATBY | CENA |
|--|---------|-----------------|-----------------|
| Kajak (Platba předem) Sezóna: 2026. Tandem - Platba předem | Ne | za týden | 250,00 € |
| Nafukovací plavecká plošina (Platba předem) Sezóna: 2026. POP-UP DOCK - Platba předem | Ne | za týden | 250,00 € |
| Ploutve (Platba předem) Sezóna: 2026. Platba předem | Ne | za týden/ osoba | 35,00 € |
| Rybářský prut (Platba předem) Sezóna: 2026. Platba předem | Ne | za týden | 60,00 € |
| Šnorchlovací vybavení (Platba předem) Sezóna: 2026. Platba předem | Ne | za týden/ osoba | 50,00 € |
| Stand up paddle (SUP) (Platba předem) Sezóna: 2026. Platba předem | Ne | za týden | 250,00 € |
| Starlink (Platba předem) Sezóna: 2026. Platba předem | Ne | za týden | 100,00 € |

**WEBSITE**www.plujeme.cz**E-MAIL**info@plujeme.cz**TELEFON**

+420 720 755 085

**MOBILE**

+420 777 170 276

**PLUJEME RÁDI S.R.O.**

Dlouhá 730/35, 11000 Praha 1 – Staré Město, Česká republika

CENA A DOSTUPNOST

| | | | |
|-----------------------------------|-----------------------------------|---------------------------------------|-----------------------------------|
| 09.05. - 29.05.2026 NEDOSTUPNÉ | 29.05. - 07.06.2026 NEDOSTUPNÉ | 08.06. - 16.06.2026 NEDOSTUPNÉ | 20.06. - 28.06.2026 NEDOSTUPNÉ |
| 02.07. - 11.07.2026 NEDOSTUPNÉ | 11.07. - 18.07.2026 8.225 € | 21.07. - 26.07.2026 NEDOSTUPNÉ | 01.08. - 08.08.2026 8.225 € |
| 08.08. - 15.08.2026 8.225 € | 15.08. - 22.08.2026 8.225 € | 22.08. - 29.08.2026 8.225 € | 29.08. - 05.09.2026 8.225 € |
| 05.09. - 12.09.2026 8.225 € | 12.09. - 19.09.2026 8.225 € | 19.09. - 26.09.2026 8.225 € | 26.09. - 03.10.2026 8.225 € |
| 03.10. - 10.10.2026 8.225 € | 10.10. - 17.10.2026 8.225 € | 17.10. - 24.10.2026 8.225 € | 24.10. - 31.10.2026 8.225 € |
| 31.10. - 07.11.2026 8.225 € | 08.11. - 15.11.2026 NEDOSTUPNÉ | 15.11. - 23.11.2026 PŘEDREZEROVÁNO | 27.11. - 12.12.2026 NEDOSTUPNÉ |



WEBSITE
www.plujeme.cz



E-MAIL
info@plujeme.cz



TELEFON
+420 720 755 085



PLUJEME RÁDI S.R.O.
Dlouhá 730/35, 11000 Praha 1 – Staré Město, Česká republika



MOBILE
+420 777 170 276

CENA A DOSTUPNOST

| | | | |
|--|--|--|-----------------------------------|
| 12.12. - 19.12.2026 8.225 € | 19.12. - 26.12.2026 8.804 € | 02.01. - 09.01.2027 8.516 € | 09.01. - 16.01.2027 7.551 € |
| 16.01. - 23.01.2027 7.551 € | 23.01. - 30.01.2027 7.551 € | 30.01. - 06.02.2027 7.551 € | 06.02. - 13.02.2027 7.551 € |
| 13.02. - 20.02.2027 7.551 € | 20.02. - 27.02.2027 7.551 € | 28.02. - 09.03.2027 NEDOSTUPNÉ | 13.03. - 20.03.2027 9.239 € |
| 20.03. - 27.03.2027 PŘEDREZERVOVÁNO | 27.03. - 03.04.2027 PŘEDREZERVOVÁNO | 03.04. - 10.04.2027 9.239 € | 10.04. - 17.04.2027 9.239 € |
| 24.04. - 02.05.2027 NEDOSTUPNÉ | 08.05. - 15.05.2027 PŘEDREZERVOVÁNO | 15.05. - 22.05.2027 PŘEDREZERVOVÁNO | 22.05. - 29.05.2027 8.225 € |
| 29.05. - 05.06.2027 8.225 € | 05.06. - 12.06.2027 8.225 € | 12.06. - 19.06.2027 8.225 € | 26.06. - 04.07.2027 NEDOSTUPNÉ |
| 10.07. - 17.07.2027 8.225 € | 17.07. - 24.07.2027 8.225 € | 24.07. - 31.07.2027 8.225 € | 31.07. - 07.08.2027 8.225 € |



WEBSITE
www.plujeme.cz



E-MAIL
info@plujeme.cz



TELEFON
+420 720 755 085



PLUJEME RÁDI S.R.O.
Dlouhá 730/35, 11000 Praha 1 – Staré Město, Česká republika



MOBILE
+420 777 170 276

CENA A DOSTUPNOST

| | | | |
|--------------------------------|--------------------------------|--------------------------------|--------------------------------|
| 07.08. - 14.08.2027 8.225 € | 14.08. - 21.08.2027 8.225 € | 21.08. - 28.08.2027 8.225 € | 28.08. - 04.09.2027 8.225 € |
| 04.09. - 11.09.2027 8.225 € | 11.09. - 18.09.2027 8.225 € | 18.09. - 25.09.2027 8.225 € | 25.09. - 02.10.2027 8.225 € |
| 02.10. - 09.10.2027 8.225 € | 09.10. - 16.10.2027 8.225 € | 16.10. - 23.10.2027 8.225 € | 23.10. - 30.10.2027 8.225 € |
| 30.10. - 06.11.2027 8.225 € | 06.11. - 13.11.2027 8.225 € | 13.11. - 20.11.2027 8.225 € | 20.11. - 27.11.2027 8.225 € |
| 27.11. - 04.12.2027 8.225 € | 04.12. - 11.12.2027 8.225 € | 11.12. - 18.12.2027 8.225 € | 18.12. - 25.12.2027 8.659 € |



WEBSITE

www.plujeme.cz



E-MAIL

info@plujeme.cz



TELEFON

+420 720 755 085



MOBILE

+420 777 170 276



PLUJEME RÁDI S.R.O.

Dlouhá 730/35, 11000 Praha 1 – Staré Město, Česká republika