

FOUNTAINÉ PAJOT TANNA 47

Sam (2024)

Katamarán Fountaine Pajot Tanna 47 Sam, rok spuštění na vodu 2024 kotví v marině Trogir, Marina Trogir (ex.SCT), Splitský region (Chorvatsko), Chorvatsko. Počet kajut: 5 + 1, může ubytovat celkem: 10 + 1 + 1 a má toalet: 5. Povlečení a kuchyňské vybavení jsou zahrnutá v ceně.

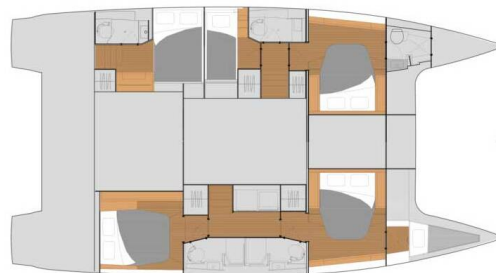

YACHT SPECIFICATIONS

Marína Trogir, Marina Trogir (ex.SCT), Chorvatsko	Jachta ID 6178	Značky Fountaine Pajot
Název jachty Sam	Rok výroby 2024	Délka 46 ft
Kabiny 5 + 1	Lůžka 10 + 1 + 1	Maximální počet osob 12
WC 5	Motor 2 x 75 HP	Palivová nádrž 940 l



WEBSITE
www.plujeme.cz



TELEFON
+420 720 755 085



MOBILE
+420 777 170 276



E-MAIL
info@plujeme.cz



PLUJEME RÁDI S.R.O.
Dlouhá 730/35, 11000 Praha 1 – Staré Město, Česká republika

STANDARDNÍ VYBAVENÍ JACHTY

Bezpečnost	Flashlight, Hasící přístroj, Lékárnička, Mlhový roh, Nouzové signály, Sada nářadí, VHF rádio, Wire (shroud) cutter, Záchrané kolo + světelná bojka, Záchrané pásy (bezpečnostní harnessy), Záchrané vesty, Záchraný člun
Elektronika	Baterie, El. přípojka 220 V, Generátor, Invertor, Klimatizace, Nabíječka baterií, Solární panely, Topení, USB sockets
Interiér	Barometr, Elektrické WC, Hodiny, Ventilátory v kajutách, Zasouvací stůl v salóně
Kuchyňka	Kuchyňské potřeby (kuchyňské zařízení, přístroje, Lednička, Mikrovlnná trouba, Plynové láhve, Teplá voda
Navigace	Autopilot, GPS mapový plotter, GPS mapový plotter - kokpit, Logge/Lot/Speed/Wind, Navigační (námořní) mapy a námořní příručky, Navigační pravítka, Navigační set, Paralelní navigační pravítka, Průvodce přístavu, Radarový odražeč, Windex, Zasouvací dalekohled s náměrovým kompasem
Paluba	Bimini, Bocmanská sedačka (Bosun's chair safe seat), Černá koule, Černý kužel, Cockpit grill, Elektrický kotevní vrátek, Fendry, Hadice na vodu, Hawser, Hlavní kotva, Impeller, klínový řemen, olejový filtr, Kanistr na naftu, Kanistr na vodu, Kotevní lano, Koupací platforma, Krycí plachta nad kokpit, Lodní můstek / lávka, Muringový hák, Nafukovací člun, Otočné kování kotvy, plastový kýbl, Pumpa na nafukovací člun, Reflektory / Světlomety, Rezervní kotva (Auxiliary anchor), Round/globular fender, Sada na opravu nafukovacího člunu, Sprayhood, Spring line, Stoleček v kokpitě, Týková paluba, Týkový kokpit, Venkovní sprcha na zádi, Vyzazovací lana
Plachty	Elektrické navijáky/vinšny, Gennaker-device, Lazy bag, Lazy jacks
Pohodlí	Polštáře do kokpitu, Venkovní polštáře
Zábava	Podvodní světlo, Rádio, TV, Venkovní reproduktory



WEBSITE

www.plujeme.cz



TELEFON

+420 720 755 085



MOBILE

+420 777 170 276



E-MAIL

info@plujeme.cz



PLUJEME RÁDI S.R.O.

Dlouhá 730/35, 11000 Praha 1 – Staré Město, Česká republika

SLUŽBY

VYBRANÉ SLUŽBY	POVINNÉ	TYP PLATBY	CENA
Charter package (Platba na základně) Sezóna: 2026. incl. Permit, outboard engine, Wi-Fi Internet (5 GB), bed linen (1 set/ person)	Ano	za rezervaci	515,00 €
Domácí mazlíček na palubě (Platba na základně) Sezóna: 2026.	Ne	za domácí zvíře	200,00 €
Dřívější nalodění (Platba na základně) Sezóna: 2026. -> 12.30 pm – 2.00 pm, max 5 yachts	Ne	za rezervaci	200,00 €
Early afternoon boarding/check-in (Platba na základně) Sezóna: 2026. -> 2.00 pm – 4.00 pm, max. 5 yachts	Ne	za rezervaci	75,00 €
extra úklid (Platba na základně) Sezóna: 2026.	Ne	za rezervaci	200,00 €
Hosteska (Platba na základně) Sezóna: 2026. + own cabin; external service provider, direct billing	Ne	za den + strava	200,00 €
Kapitán (Platba na základně) Sezóna: 2026. + own cabin; external service provider	Ne	za den + strava	200,00 €
Poplatek za regatu (Platba na základně) Sezóna: 2026. ON REQUEST	Ne	za rezervaci	0,00 €
WI-FI Internet na lodi (Platba na základně) Sezóna: 2026. unlimited / depending on the network reception (5 GB are included in the Charter package)	Ne	za týden	30,00 €



WEBSITE
www.plujeme.cz



TELEFON
+420 720 755 085



MOBILE
+420 777 170 276



E-MAIL
info@plujeme.cz



PLUJEME RÁDI S.R.O.
Dlouhá 730/35, 11000 Praha 1 – Staré Město, Česká republika

DODATEČNÉ DOPLŇKY

DOPLŇKY	POVINNÉ	TYP PLATBY	CENA
Bezpečnostní síť (Platba na základně) Sezóna: 2026. incl. mounting and unmounting - Platba na základně	Ne	za rezervaci	180,00 €
Bezpečnostní síť (Platba na základně) Sezóna: 2026. To be mounted / unmounted by the client (Net and mounting material must be returned by the crew after the charter) - Platba na základně	Ne	za rezervaci	35,00 €
Box na led (Platba na základně) Sezóna: 2026. Mobile Cooler Box (no power connection): approx. 52L, limited availability, For drinks and ice only. Box must be returned clean and undamaged. Ice cubes are not included. Max. 3 yachts. - Platba na základně	Ne	za rezervaci	30,00 €
Člun se skleněným dnem (Platba na základně) Sezóna: 2026. Formentera 270 PC + approx. 3 HP ePropulsion engine, max. 3 persons, in 8,5 h fully loaded with 12 V - Platba na základně	Ne	za týden	220,00 €
Extra povlečení (Platba na základně) Sezóna: 2026. 1 set/ person is included in the charter package - Platba na základně	Ne	za set	10,00 €
Grill/Barbecue/Plancha (Platba na základně) Sezóna: 2026. Platba na základně	Ne	za rezervaci	65,00 €
Kávovar NESPRESSO (Platba na základně) Sezóna: 2026. operating with - shorepower or - Inverter min. 2000 W or - Generator - Platba na základně	Ne	za rezervaci	45,00 €
Nafukovací člun s přívěsným motorem (Platba na základně) Sezóna: 2026. Highfield 340 CL + 15 PS outboard engine + € 1.300 deposit - Platba na základně	Ne	za týden	500,00 €
Ručníky (Platba na základně) Sezóna: 2026. Platba na základně	Ne	za set	10,00 €
Stand up paddle (SUP) (Platba na základně) Sezóna: 2026. Platba na základně	Ne	za týden	100,00 €
Výrobek ledu (Platba na základně) Sezóna: 2026. operating with - shorepower or - Inverter min. 2.000 w or - Generator - Platba na základně	Ne	za rezervaci	45,00 €



WEBSITE

www.plujeme.cz



TELEFON

+420 720 755 085



za rezervaci
MOBILE

+420 777 170 276



E-MAIL

info@plujeme.cz



PLUJEME RÁDI S.R.O.

Dlouhá 730/35, 11000 Praha 1 – Staré Město, Česká republika

CENA A DOSTUPNOST

25.04. - 02.05.2026 3.570 € 5.100 €	02.05. - 09.05.2026 NEDOSTUPNÉ	09.05. - 16.05.2026 4.158 € 5.940 €	16.05. - 23.05.2026 NEDOSTUPNÉ
23.05. - 30.05.2026 NEDOSTUPNÉ	30.05. - 20.06.2026 NEDOSTUPNÉ	20.06. - 27.06.2026 NEDOSTUPNÉ	27.06. - 04.07.2026 NEDOSTUPNÉ
04.07. - 11.07.2026 NEDOSTUPNÉ	11.07. - 18.07.2026 NEDOSTUPNÉ	18.07. - 25.07.2026 15.192 € 18.990 €	25.07. - 01.08.2026 13.700 € 17.125 €
01.08. - 08.08.2026 14.180 € 17.725 €	08.08. - 15.08.2026 NEDOSTUPNÉ	15.08. - 22.08.2026 12.920 € 16.150 €	22.08. - 29.08.2026 NEDOSTUPNÉ
29.08. - 05.09.2026 NEDOSTUPNÉ	05.09. - 12.09.2026 NEDOSTUPNÉ	12.09. - 19.09.2026 10.584 € 13.230 €	19.09. - 26.09.2026 NEDOSTUPNÉ
26.09. - 03.10.2026 5.180 € 6.475 €	03.10. - 10.10.2026 NEDOSTUPNÉ	10.10. - 17.10.2026 NEDOSTUPNÉ	17.10. - 24.10.2026 3.280 € 4.100 €
24.10. - 31.10.2026 3.320 € 4.150 €	31.10. - 07.11.2026 3.280 € 4.100 €	07.11. - 14.11.2026 3.280 € 4.100 €	14.11. - 21.11.2026 2.920 € 3.650 €
22.11. - 31.12.2026 NEDOSTUPNÉ			



WEBSITE
www.plujeme.cz



E-MAIL
info@plujeme.cz



TELEFON
+420 720 755 085



PLUJEME RÁDI S.R.O.
Dlouhá 730/35, 11000 Praha 1 – Staré Město, Česká republika



MOBILE
+420 777 170 276