

FOUNTAINÉ PAJOT ASTREA 42

Unsupervised (2023)

Katamarán Fountaine Pajot Astrea 42 Unsupervised, rok spuštění na vodu 2023 kotví v maríně BVI, Tortola, Nanny Cay Marina, Britské Panenské Ostrovy (BVI), Britské Panenské ostrovy. Počet kajut: 4, může ubytovat celkem: 8 a má toalet: 4. Povlečení a kuchyňské vybavení jsou zahrnuty v ceně.

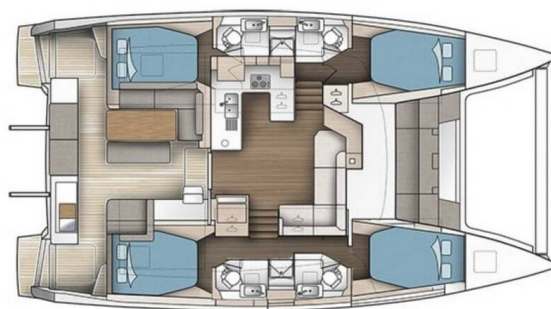

YACHT SPECIFICATIONS

Marína BVI, Tortola, Nanny Cay Marina, Britské Panenské ostrovy	Jachta ID 6153	Značky Fountaine Pajot
Název jachty Unsupervised	Rok výroby 2023	Délka 41 ft
Kabiny 4	Lůžka 8	Maximální počet osob 8
WC 4	Motor 2 x 40 HP	Palivová nádrž 470 l



WEBSITE
www.plujeme.cz



E-MAIL
info@plujeme.cz



TELEFON
+420 720 755 085



PLUJEME RÁDI S.R.O.
Dlouhá 730/35, 11000 Praha 1 – Staré Město, Česká republika



MOBILE
+420 777 170 276

STANDARDNÍ VYBAVENÍ JACHTY

Bezpečnost	Odpadní vodní nádrž, VHF rádio
Elektronika	110V zásuvka, Generátor, Invertor, Klimatizace, Solární panely, USB sockets, Watermaker – Odsolovač vody
Interiér	Chladicí box, Elektrické WC
Kuchyňka	Kuchyňské potřeby (kuchyňské zařízení, příbory, Lednička, Mikrovlnná trouba, Mrazák, Trouba, Trouba
Navigace	Autopilot, GPS mapový plotter, Wind/speed/depth instruments
Paluba	Elektrický kotevní vrátek, Grill/Barbecue/Plancha, Koupací platforma, Lednička v kokpitě, Stoleček v kokpitě, Venkovní sprcha na zádi
Plachty	Elektrické navijáky/vinšny, Lazy bag, Lazy jacks
Pohodlí	Palubní polštáře na opalování
Zábava	Podvodní světlo, Rádio, Venkovní reproduktory, Vnitřní reproduktory



WEBSITE

www.plujeme.cz



TELEFON

+420 720 755 085



MOBILE

+420 777 170 276



E-MAIL

info@plujeme.cz



PLUJEME RÁDI S.R.O.

Dlouhá 730/35, 11000 Praha 1 – Staré Město, Česká republika

SLUŽBY

VYBRANÉ SLUŽBY	POVINNÉ	TYP PLATBY	CENA
DRA (Platba předem) Sezóna: 2026.	Ano	za den	50,00 €
Outboard fuel & Gas (Platba předem) Sezóna: 2026. Dinghy Fuel	Ano	za rezervaci	50,00 €
Plavební poplatek (Platba na základně) Sezóna: 2026.	Ano	per guest/day	4,00 €
Storno pojištění (Platba předem) Sezóna: 2026.	Ano	za rezervaci	200,00 €
Visar (Platba na základně) Sezóna: 2026.	Ano	za osobu	5,00 €
Vstup do národních parků (Platba na základně) Sezóna: 2026.	Ano	za rezervaci	25,00 €
Captain (Platba předem) Sezóna: 2026. These are included in the invoice. Unlike the US Bases, we pay the Captain's.	Ne	za den + strava	300,00 €
Captain (Platba předem) Sezóna: 2026. Instructional; These are included in the invoice. Unlike the US Bases, we pay the Captain's.	Ne	za den + strava	350,00 €
Denní kapitán (Platba předem) Sezóna: 2026. Checkout Captain is typically a 1/2 day and is only for "testing" the charterers knowledge on the boat before they take it as a bareboat; These are included in the invoice. Unlike the US Bases, we pay the Captain's.	Ne	za rezervaci	200,00 €
Rybářská licence (Platba předem) Sezóna: 2026. NOTE: Guests can apply directly to Fisheries Dept. for \$45 per person/application fisheries@gov.vg	Ne	za licenci	65,00 €
Sleep over before check in (Platba předem) Sezóna: 2026. 50% of average daily charter price; 4pm with briefing the following morning	Ne	za rezervaci	0,00 €

Sezóna: 2026.



WEBSITE

www.plujeme.cz



E-MAIL

info@plujeme.cz



TELEFON

+420 720 755 085



MOBILE

+420 777 170 276



PLUJEME RÁDI S.R.O.

Dlouhá 730/35, 11000 Praha 1 – Staré Město, Česká republika

DODATEČNÉ DOPLŇKY

DOPLŇKY

POVINNÉ

TYP PLATBY

CENA



WEBSITE

www.plujeme.cz



E-MAIL

info@plujeme.cz



TELEFON

+420 720 755 085



MOBILE

+420 777 170 276



PLUJEME RÁDI S.R.O.

Dlouhá 730/35, 11000 Praha 1 – Staré Město, Česká republika

CENA A DOSTUPNOST

03.05. - 12.05.2026 NEDOSTUPNÉ	20.05. - 28.05.2026 NEDOSTUPNÉ	30.05. - 09.06.2026 NEDOSTUPNÉ	13.06. - 29.06.2026 NEDOSTUPNÉ
07.07. - 16.07.2026 NEDOSTUPNÉ	19.07. - 28.07.2026 NEDOSTUPNÉ	01.08. - 25.10.2026 NEDOSTUPNÉ	31.10. - 07.11.2026 7.060 € 7.060 €
07.11. - 14.11.2026 7.205 €	14.11. - 21.11.2026 7.205 €	21.11. - 28.11.2026 7.205 €	28.11. - 05.12.2026 7.205 €



WEBSITE

www.plujeme.cz



E-MAIL

info@plujeme.cz



TELEFON

+420 720 755 085



MOBILE

+420 777 170 276



PLUJEME RÁDI S.R.O.

Dlouhá 730/35, 11000 Praha 1 – Staré Město, Česká republika

CENA A DOSTUPNOST

05.12. - 12.12.2026 7.205 €	12.12. - 19.12.2026 7.932 € 7.932 €	19.12. - 26.12.2026 8.901 €	02.01. - 09.01.2027 8.658 €
09.01. - 16.01.2027 8.053 €	16.01. - 23.01.2027 8.053 €	23.01. - 30.01.2027 8.053 €	30.01. - 06.02.2027 8.658 €
06.02. - 13.02.2027 8.901 €	13.02. - 20.02.2027 8.901 €	20.02. - 27.02.2027 8.901 €	27.02. - 06.03.2027 8.901 €
06.03. - 13.03.2027 8.901 €	13.03. - 20.03.2027 8.901 €	20.03. - 27.03.2027 8.901 €	27.03. - 03.04.2027 8.658 €
03.04. - 10.04.2027 8.053 €	10.04. - 17.04.2027 8.053 €	17.04. - 24.04.2027 8.053 €	24.04. - 01.05.2027 8.053 €
01.05. - 08.05.2027 7.205 €	08.05. - 15.05.2027 7.205 €	15.05. - 22.05.2027 7.205 €	22.05. - 29.05.2027 7.205 €
29.05. - 05.06.2027 7.205 €	05.06. - 12.06.2027 7.205 €	12.06. - 19.06.2027 7.205 €	19.06. - 26.06.2027 7.205 €
26.06. - 03.07.2027 7.205 €	03.07. - 10.07.2027 7.205 €	10.07. - 17.07.2027 7.036 €	17.07. - 24.07.2027 7.036 €
24.07. - 31.07.2027 7.036 €	31.07. - 07.08.2027 7.036 €		



WEBSITE

www.plujeme.cz



E-MAIL

info@plujeme.cz



TELEFON

+420 720 755 085



MOBILE

+420 777 170 276



PLUJEME RÁDI S.R.O.

Dlouhá 730/35, 11000 Praha 1 – Staré Město, Česká republika

CENA A DOSTUPNOST

07.08. - 14.08.2027 7.036 €	14.08. - 21.08.2027 7.036 €	21.08. - 28.08.2027 7.036 €	28.08. - 04.09.2027 7.036 €
04.09. - 11.09.2027 7.036 €	11.09. - 18.09.2027 7.036 €	18.09. - 25.09.2027 7.036 €	25.09. - 02.10.2027 7.036 €
02.10. - 09.10.2027 7.036 €	09.10. - 16.10.2027 7.036 €	16.10. - 23.10.2027 7.036 €	23.10. - 30.10.2027 7.036 €
30.10. - 06.11.2027 7.036 €	06.11. - 13.11.2027 7.205 €	13.11. - 20.11.2027 7.205 €	20.11. - 27.11.2027 7.205 €
27.11. - 04.12.2027 7.205 €	04.12. - 11.12.2027 7.205 €	11.12. - 18.12.2027 7.690 €	18.12. - 25.12.2027 8.901 €



WEBSITE

www.plujeme.cz



E-MAIL

info@plujeme.cz



TELEFON

+420 720 755 085



MOBILE

+420 777 170 276



PLUJEME RÁDI S.R.O.

Dlouhá 730/35, 11000 Praha 1 – Staré Město, Česká republika