

# LAGOON 40

Ioli II (2023)

Katamarán Lagoon 40 Ioli II, rok spuštění na vodu 2023 kotví v marině Athens, Alimos marina, Athens

area/Saronic/Peloponese, Řecko. Počet kajut: 4 + 2 , může ubytovat celkem: 8 + 2 a má toalet: 4 . Povlečení a kuchyňské vybavení jsou zahrnuty v ceně.

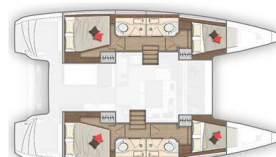

## YACHT SPECIFICATIONS

Marína <b>Athens, Alimos marina, Řecko</b>	Jachta ID <b>4967</b>	Značky <b>Lagoon</b>
Název jachty <b>Ioli II</b>	Rok výroby <b>2023</b>	Délka <b>39 ft</b>
Kabiny <b>4 + 2</b>	Lůžka <b>8 + 2</b>	Maximální počet osob <b>8</b>
WC <b>4</b>	Motor <b>2 x 45 HP</b>	Palivová nádrž <b>400 l</b>



**WEBSITE**  
www.plujeme.cz



**TELEFON**  
+420 720 755 085



**MOBILE**  
+420 777 170 276



**E-MAIL**  
info@plujeme.cz



**PLUJEME RÁDI S.R.O.**  
Dlouhá 730/35, 11000 Praha 1 – Staré Město, Česká republika

## STANDARDNÍ VYBAVENÍ JACHTY

Bezpečnost	<b>Bezpečnostní vybavení, Flashlight, Hasící přístroj, Lékárnička, Odpadní vodní nádrž, Sada nářadí, VHF rádio</b>
Elektronika	<b>Generátor, Klimatizace, Solární panely</b>
Interiér	<b>Vnitřní sprcha</b>
Kuchyňka	<b>Kuchyňské potřeby ( kuchyňské zařízení, přístroje, Lednička, Mrazák, Teplá voda, Trouba, Trouba</b>
Navigace	<b>Autopilot, GPS, GPS mapový plotter, Kompas, Logge/Lot/Speed, Námořní mapy, Navigační set, Wind instrument/Anemometer</b>
Paluba	<b>Bimini, Elektrický kotevní vrátek, Fendry, Kotva, Nafukovací člun, Palubní kartáč, plastový kýbl, Sprayhood, Venkovní sprcha na zádi</b>
Plachty	<b>Elektrické navijáky/vinšny, Lazy bag, Lazy jacks</b>
Pohodlí	<b>Polštáře do kokpitu</b>
Zábava	<b>Fusion radio, USB, Venkovní reproduktory</b>



**WEBSITE**

[www.plujeme.cz](http://www.plujeme.cz)



**TELEFON**

+420 720 755 085



**MOBILE**

+420 777 170 276



**E-MAIL**

[info@plujeme.cz](mailto:info@plujeme.cz)



**PLUJEME RÁDI S.R.O.**

Dlouhá 730/35, 11000 Praha 1 – Staré Město, Česká republika

## SLUŽBY

VYBRANÉ SLUŽBY	POVINNÉ	TYP PLATBY	CENA
<b>Pojištění kauce</b> (Platba na základně) <b>Sezóna: 2026.</b> + Refundable Security Deposit: 1000,00eur About your Damage Waiver: If you're sailing with us for more than a week, the extra waiver cost for each additional week is 50% of the standard rate. The damage waiver is excluded from racing activities. Therefore, the full security deposit is required for these bookings. For Skippered charters the Damage waiver is 350,00eur If the yacht is returned in perfect condition, we'll give you a reward credit voucher for your next charter! - Reward Bonus: 150,00eur - This is just for you (non-transferable). - It's valid until the end of the year (31/12) and can be used for a trip this year or the next.	Ano	za rezervaci	<b>380,00 €</b>
<b>Service Pack</b> (Platba na základně) <b>Sezóna: 2026.</b> includes: final cleaning, water / 1x cooking gas bottle at the departure, batteries, linen equipment ( towels included ) for each crew member	Ano	za rezervaci	<b>335,00 €</b>
<b>Dřívější nalodění</b> (Platba na základně) <b>Sezóna: 2026.</b> Embarkation at 13:00h option is subject to the condition that the yacht returns without damages from the previous charter	Ne	za rezervaci	<b>300,00 €</b>
<b>Hosteska</b> (Platba na základně) <b>Sezóna: 2026.</b> Hostess' meals are not included and are covered by the customer. Crew Cancellations: If canceled less than 30 days prior to departure: 50% of crew services fee is due.	Ne	za den + strava	<b>180,00 €</b>
<b>Kapitán</b> (Platba na základně) <b>Sezóna: 2026.</b> Skipper's meals are not included and are covered by the customer. 25% charge applicable if skipper service is cancelled less than 4 weeks before departure.	Ne	za den	<b>210,00 €</b>
<b>Kids fun pack</b> (Platba na základně) <b>Sezóna: 2026.</b> Chocolate spread, Fruit juice boxes, Small bottled water, Breakfast cereal (cornflakes or choco pops), Cookies or cereal bars, Fresh fruit (bananas, apples, grapes), Small pack of cheese sticks or babybel-type cheese	Ne	za rezervaci	<b>35,00 €</b>
<b>Kuchař</b> (Platba na základně) <b>Sezóna: 2026.</b> Cook's meals are not included and are covered by the customer. 25% charge applicable if cook service is cancelled less than 4 weeks before departure.	Ne	za den + strava	<b>210,00 €</b>

<p><b>Nápoje</b> (Platba na základně)</p> <p><b>Sezóna: 2026.</b> Drinks Upgrade Pack: Gin (small bottle), Rum (small bottle), Mixers: tonic water, cola, soda water, lemon-lime soft drink , Freshlemons/limes for garnish, Ice (on request / for first night only)</p>	Ne	za rezervaci	<b>60,00 €</b>
<p><b>Poplatek v přístavu a marině</b> (Platba na základně)</p> <p><b>Sezóna: 2026.</b> for the first and the last charter-night</p>	Ne	za rezervaci	<b>0,00 €</b>
<p><b>Ready to go Pack</b> (Platba na základně)</p> <p><b>Sezóna: 2026.</b> Toilet paper, Kitchen rolls, Garbage bags (pack), Dish-washing liquid, Sponge, Matches, Sugar, Coffee, Tea, Orange juice, Milk, Cookies, Wine (1 bottle), Water, Fresh fruit, Bread, Butter, Jam, Honey, Beers, Cold cuts, Cheese selection, Yogurt, Fresh vegetables, Eggs, Chips, Crackers, Nuts, Sparkling water, Soft drinks, Extra wine, Breakfast cereal or muesli, Salt &amp; Pepper, Olive oil, Pasta &amp; canned tomato sauce, Small bottle of local ouzo/tsipouro</p>	Ne	za rezervaci	<b>100,00 €</b>
<p><b>Welcome package</b> (Platba na základně)</p> <p><b>Sezóna: 2026.</b> Toilet paper (per WC), Kitchen rolls (1), Garbage bags (per bin), Dishwashing liquid, Sponge, Sugar, Coffee, Tea, Orange juice, Milk, Cookies, Wine (1 bottle), Water (2-4 bottles)</p>	Ne	za rezervaci	<b>60,00 €</b>
<p><b>WI-FI Internet na lodi</b> (Platba na základně)</p> <p><b>Sezóna: 2026.</b> 20GB</p>	Ne	za týden	<b>70,00 €</b>



**WEBSITE**

[www.plujeme.cz](http://www.plujeme.cz)



**E-MAIL**

[info@plujeme.cz](mailto:info@plujeme.cz)



**TELEFON**

+420 720 755 085



**MOBILE**

+420 777 170 276



**PLUJEME RÁDI S.R.O.**

Dlouhá 730/35, 11000 Praha 1 – Staré Město, Česká republika

## DODATEČNÉ DOPLŇKY

DOPLŇKY	POVINNÉ	TYP PLATBY	CENA
<b>Bezpečnostní síť</b> (Platba na základně) <b>Sezóna: 2026.</b> upon availability - Platba na základně	Ne	za rezervaci	<b>150,00 €</b>
<b>Extra povlečení</b> (Platba na základně) <b>Sezóna: 2026.</b> Platba na základně	Ne	za osobu	<b>15,00 €</b>
<b>Přívěsný motor</b> (Platba na základně) <b>Sezóna: 2026.</b> Platba na základně	Ne	za týden	<b>100,00 €</b>
<b>Spinnaker</b> (Platba na základně) <b>Sezóna: 2026.</b> asymmetrical; on request, not available for all yachts & bases. Not available in: Mykonos, Skiathos, Volos, Avdira, Paros. - Platba na základně	Ne	za týden	<b>200,00 €</b>
<b>Stand up paddle (SUP)</b> (Platba na základně) <b>Sezóna: 2026.</b> + 300 EUR security deposit - Platba na základně	Ne	za týden	<b>150,00 €</b>

**WEBSITE**[www.plujeme.cz](http://www.plujeme.cz)**E-MAIL**[info@plujeme.cz](mailto:info@plujeme.cz)**TELEFON**

+420 720 755 085

**MOBILE**

+420 777 170 276

**PLUJEME RÁDI S.R.O.**

Dlouhá 730/35, 11000 Praha 1 – Staré Město, Česká republika

## CENA A DOSTUPNOST

25.04. - 02.05.2026 4.469 € 5.958 €	02.05. - 09.05.2026 4.469 € 5.958 €	09.05. - 16.05.2026 5.064 € 5.958 €	16.05. - 23.05.2026 5.064 € 5.958 €
23.05. - 30.05.2026 6.488 € 7.633 €	30.05. - 06.06.2026 6.488 € 7.633 €	06.06. - 13.06.2026 NEDOSTUPNÉ	13.06. - 20.06.2026 7.217 € 8.490 €
20.06. - 27.06.2026 7.217 € 8.490 €	27.06. - 04.07.2026 NEDOSTUPNÉ	04.07. - 18.07.2026 NEDOSTUPNÉ	18.07. - 25.07.2026 NEDOSTUPNÉ
25.07. - 01.08.2026 7.747 € 9.594 €	01.08. - 08.08.2026 7.747 € 9.594 €	08.08. - 15.08.2026 NEDOSTUPNÉ	15.08. - 22.08.2026 NEDOSTUPNÉ
22.08. - 29.08.2026 NEDOSTUPNÉ	29.08. - 05.09.2026 NEDOSTUPNÉ	05.09. - 19.09.2026 NEDOSTUPNÉ	19.09. - 26.09.2026 NEDOSTUPNÉ
26.09. - 03.10.2026 NEDOSTUPNÉ	03.10. - 10.10.2026 4.960 € 5.511 €	10.10. - 17.10.2026 4.960 € 5.511 €	17.10. - 24.10.2026 4.960 € 5.511 €
24.10. - 31.10.2026 4.960 € 5.511 €	31.10. - 07.11.2026 4.684 € 5.511 €	07.11. - 14.11.2026 4.684 € 5.511 €	14.11. - 21.11.2026 4.684 € 5.511 €
21.11. - 28.11.2026 4.684 € 5.511 €	30.11. - 30.12.2026 NEDOSTUPNÉ		



WEBSITE

[www.plujeme.cz](http://www.plujeme.cz)



E-MAIL

[info@plujeme.cz](mailto:info@plujeme.cz)



TELEFON

+420 720 755 085



MOBILE

+420 777 170 276



PLUJEME RÁDI S.R.O.

Dlouhá 730/35, 11000 Praha 1 – Staré Město, Česká republika