

EXCESS 11

Lizzy (2021)

Katamarán **Excess 11 Lizzy**, rok spuštění na vodu **2021** kotví v marině **Fethiye, Ece Saray Marina Resort, Egejský region (Turecko), Turecko**. Počet kajut: **4 + 2**, může ubytovat celkem: **8 + 2** a má toalet: **2 + 1**. Povlečení a kuchyňské vybavení jsou zahrnuty v ceně.

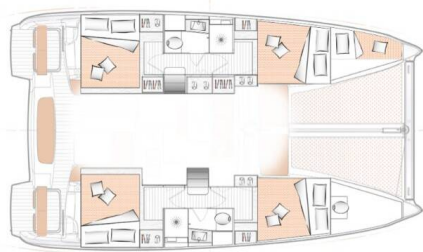

YACHT SPECIFICATIONS

Marína Fethiye, Ece Saray Marina Resort, Turecko	Jachta ID 4824	Značky Excess
Název jachty Lizzy	Rok výroby 2021	Délka 37 ft
Kabiny 4 + 2	Lůžka 8 + 2	
WC 2 + 1	Motor 2 x 29 HP	Palivová nádrž 400 l



WEBSITE
www.plujeme.cz



TELEFON
+420 720 755 085



MOBILE
+420 777 170 276



E-MAIL
info@plujeme.cz



PLUJEME RÁDI S.R.O.
Dlouhá 730/35, 11000 Praha 1 – Staré Město, Česká republika

STANDARDNÍ VYBAVENÍ JACHTY

Bezpečnost	Sada nářadí, VHF rádio
Elektronika	Invertor, Nabíječka baterií, Solární panely
Kuchyňka	Kuchyňské potřeby (kuchyňské zařízení, přístroje, Lednička, Mrazák, Plynové vařiče, Teplá voda, Trouba
Navigace	Autopilot, GPS mapový plotter - kokpit, Námořní mapy, pilotní kniha, Tridata, Wind/speed/depth instruments
Paluba	Elektrický kotevní vrátek, Kotva s řetězem, Koupací platforma, Nafukovací člun, Pevné Bimini, Stoleček v kokpitě, Venkovní sprcha na zádi
Plachty	Electric primary winch, Elektrický výtah hlavní plachty
Pohodlí	Povlečení
Zábava	Rádio CD mp3 přehrávač, Venkovní reproduktory, Vnitřní reproduktory



WEBSITE

www.plujeme.cz



E-MAIL

info@plujeme.cz



TELEFON

+420 720 755 085



MOBILE

+420 777 170 276



PLUJEME RÁDI S.R.O.

Dlouhá 730/35, 11000 Praha 1 - Staré Město, Česká republika

SLUŽBY

VYBRANÉ SLUŽBY	POVINNÉ	TYP PLATBY	CENA
Pojištění kauce (Platba na základně) Sezóna: 2026. from which 250 EUR is refundable if no damage occurs	Ano	za rezervaci	500,00 €
Transitlog (Platba na základně) Sezóna: 2026.	Ano	za rezervaci	180,00 €
Závěrečný úklid (Platba na základně) Sezóna: 2026.	Ano	za rezervaci	120,00 €
Hosteska (Platba na základně) Sezóna: 2026.	Ne	za den + strava	100,00 €
Kapitán (Platba na základně) Sezóna: 2026.	Ne	za den + strava	150,00 €
Transfer (Platba na základně) Sezóna: 2026. Airport transfer (VIP Bus two ways)	Ne	okružní plavba	150,00 €
WI-FI Internet na lodi (Platba na základně) Sezóna: 2026. unlimited	Ne	za týden	70,00 €



WEBSITE
www.plujeme.cz



TELEFON
+420 720 755 085



MOBILE
+420 777 170 276



E-MAIL
info@plujeme.cz



PLUJEME RÁDI S.R.O.
Dlouhá 730/35, 11000 Praha 1 – Staré Město, Česká republika

DODATEČNÉ DOPLŇKY

DOPLŇKY	POVINNÉ	TYP PLATBY	CENA
Bezpečnostní síť (Platba na základně) Sezóna: 2026. Platba na základně	Ne	za týden	70,00 €
Paddle board (Platba na základně) Sezóna: 2026. Platba na základně	Ne	za rezervaci	100,00 €
Přívěsný motor (Platba na základně) Sezóna: 2026. For Dinghy - Platba na základně	Ne	za týden	70,00 €
Ručníky (Platba na základně) Sezóna: 2026. Platba na základně	Ne	za set	10,00 €



WEBSITE

www.plujeme.cz



E-MAIL

info@plujeme.cz



TELEFON

+420 720 755 085



MOBILE

+420 777 170 276



PLUJEME RÁDI S.R.O.

Dlouhá 730/35, 11000 Praha 1 – Staré Město, Česká republika

CENA A DOSTUPNOST

13.06. - 20.06.2026 4.900 €	20.06. - 27.06.2026 4.900 €	27.06. - 04.07.2026 4.900 €	04.07. - 11.07.2026 5.950 €
11.07. - 18.07.2026 5.950 €	18.07. - 25.07.2026 5.950 €	25.07. - 01.08.2026 5.950 €	01.08. - 08.08.2026 5.950 €
08.08. - 15.08.2026 5.950 €	15.08. - 22.08.2026 5.950 €	22.08. - 29.08.2026 5.950 €	29.08. - 05.09.2026 5.950 €
05.09. - 12.09.2026 5.950 €	12.09. - 19.09.2026 5.950 €	19.09. - 26.09.2026 5.950 €	26.09. - 03.10.2026 5.950 €
03.10. - 10.10.2026 5.950 €	10.10. - 17.10.2026 5.950 €	17.10. - 24.10.2026 5.950 €	24.10. - 31.10.2026 5.950 €
31.10. - 07.11.2026 5.950 €	07.11. - 14.11.2026 5.250 €	14.11. - 21.11.2026 5.250 €	21.11. - 28.11.2026 5.250 €
28.11. - 05.12.2026 5.250 €	05.12. - 12.12.2026 5.250 €	12.12. - 19.12.2026 5.250 €	19.12. - 26.12.2026 5.250 €



WEBSITE

www.plujeme.cz



E-MAIL

info@plujeme.cz



TELEFON

+420 720 755 085



MOBILE

+420 777 170 276



PLUJEME RÁDI S.R.O.

Dlouhá 730/35, 11000 Praha 1 – Staré Město, Česká republika