

# BALI 4.1

Hephaestus (2021)

Katamarán Bali 4.1 Hephaestus, rok spuštění na vodu 2021

kotví v marině **Corfu, Benitses Port Yacht Marina, Jónské ostrovy (Řecko), Řecko**. Počet kajut: **4**, může ubytovat celkem: **8** a má toalet: **4**. Povlečení a kuchyňské vybavení jsou zahrnuty v ceně.

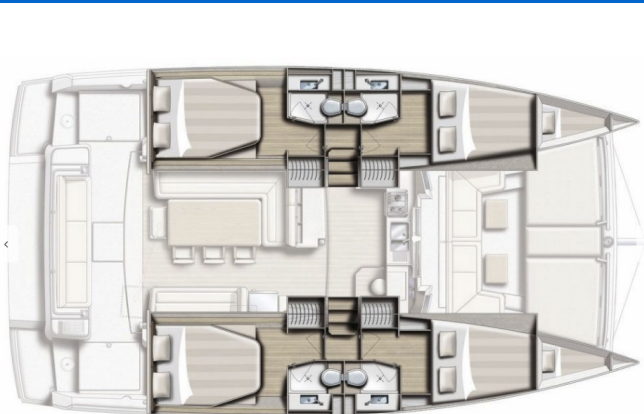

## YACHT SPECIFICATIONS

|   |                           |                                  |
|---|---------------------------|----------------------------------|
| Marína<br><b>Corfu, Benitses Port Yacht Marina,<br/>Řecko</b> | Jachta ID<br><b>4176</b>  | Značky<br><b>Catana</b>          |
| Název jachty<br><b>Hephaestus</b>                             | Rok výroby<br><b>2021</b> | Délka<br><b>41 ft</b>            |
| Kabiny<br><b>4</b>  | Lůžka<br><b>8</b>         | Maximální počet osob<br><b>8</b> |
| WC<br><b>4</b>  | Motor<br><b>2 x 40 HP</b> | Palivová nádrž<br><b>400 l</b>   |



**WEBSITE**  
[www.plujeme.cz](http://www.plujeme.cz)



**TELEFON**  
+420 720 755 085



**MOBILE**  
+420 777 170 276



**E-MAIL**  
[info@plujeme.cz](mailto:info@plujeme.cz)



**PLUJEME RÁDI S.R.O.**  
Dlouhá 730/35, 11000 Praha 1 – Staré Město, Česká republika

## STANDARDNÍ VYBAVENÍ JACHTY

|             |  |
|-------------|--|
| Bezpečnost  | <b>Lékárnička, Odpadní vodní nádrž, VHF rádio, Záchranná podkova, Záchranné pásy (bezpečnostní harnessy), Záchranné vesty, Záchranný člun</b>                                    |
| Elektronika | <b>Elektrický kabel, Generátor, Klimatizace, Nabíječka baterií, Přípojka břehového napájení, Solární panely, Watermaker – Odsolovač vody</b>                                     |
| Interiér    | <b>Elektrické WC, Ventilátory</b>  |
| Kuchyňka    | <b>Lednička, Mrazák, Teplá voda, Trouba, Trouba</b>  |
| Navigace    | <b>Autopilot, Echolot/Hloubkoměr, GPS mapový plotter - kokpit, Navigační (námořní) mapy a námořní příručky, pilotní kniha, Rychloměr (Speed log), Wind instrument/Anemometer</b> |
| Paluba      | <b>Elektrický kotevní vrátek, Koupací žebřík, Nafukovací člun, Pevné Bimini, Přívěsný motor, Venkovní sprcha na zádi</b>   |
| Plachty     | <b>Lazy bag, Lazy jacks</b>  |
| Pohodlí     | <b>Polštáře do kokpitu</b>   |
| Zábava      | <b>Rádio CD mp3 přehrávač, Šnorchlovací vybavení</b>   |



**WEBSITE**

[www.plujeme.cz](http://www.plujeme.cz)



**TELEFON**

+420 720 755 085



**MOBILE**

+420 777 170 276



**E-MAIL**

[info@plujeme.cz](mailto:info@plujeme.cz)



**PLUJEME RÁDI S.R.O.**

Dlouhá 730/35, 11000 Praha 1 – Staré Město, Česká republika

## SLUŽBY

| VYBRANÉ SLUŽBY  | POVINNÉ | TYP PLATBY   | CENA            |
|---|---------|--------------|-----------------|
| <b>Charter pack</b> (Platba na základně)<br><b>Sezóna: 2026.</b> Included: End Cleaning, 2 bottles of water, soap and head paper (1 x per head); Bed Linen (per double cabin/week): 2 top sheets, 1 bottom sheet, 2 pillowcases, 2 quilts; Towels (per person/per week): 1 face towel, 1 bath towel; 2 Gas Bottles (one in full); Mooring fees (first and last day at Athenian's Pier); Snorkeling equipment (one set per cabin); Electricity consumption at the base, water refilling, outboard gasoline   | Ano     | za rezervaci | <b>370,00 €</b> |
| <b>Pojištění kauce</b> (Platba na základně)<br><b>Sezóna: 2026.</b> + Refundable Security Deposit 1000 €/per charter. DAMAGE WAIVER plus REFUNDABLE SECURITY DEPOSIT (must be paid on the spot) up to 2 weeks' charter. The Damage Waiver reduces your financial liability in the event of damage to the yacht, loss or damage to ancillary equipment, or damage caused by a third party during your charter. Non-refundable: The Damage Waiver is not refundable under any circumstances. The refundable deposit covers any damage or loss over the damage waiver amount, and the customer's total financial liability will not exceed the amount of the damage waiver and the refundable deposit. Coverage: It covers any loss or accident involving the yacht, its equipment, or a third party, including all risks of damage or theft, whether due to negligence or malicious intent by the skipper or clients. Indemnification: It indemnifies all parties involved in all cases. Additional Weeks: For any additional week of the charter, an extra Damage Waiver charge will apply, amounting to half of the standard Damage Waiver cost. The payment of either the Refundable Security Deposit or the Damage Waiver applies solely to one major incident at a time. Suppose there is a loss or damage to high-value equipment (such as an outboard engine or dinghy, sails, mast). In that case, the Charterer has the right to a replacement or repair, on the condition that a new Refundable Security Deposit is paid promptly upon receiving the replacement or completion of the repair. | Ano     | za rezervaci | <b>400,00 €</b> |
| <b>Domáci mazlíček na palubě</b> (Platba na základně)<br><b>Sezóna: 2026.</b> Pets allowed (up to 7 kg)   | Ne      | za rezervaci | <b>200,00 €</b> |
| <b>Dřívější nalodění</b> (Platba na základně)<br><b>Sezóna: 2026.</b> at 14:00hrs; upon request & subject to no damages from the previous charterer   | Ne      | za rezervaci | <b>200,00 €</b> |

|   |    |                 |                 |
|---|----|-----------------|-----------------|
| <b>Hosteska</b> (Platba na základně)  | Ne | za den + strava | <b>190,00 €</b> |
| <p><b>Sezóna: 2026.</b> Require their own cabin/head &amp; payable on the spot; Provisions for crew must include an allowance of up to €30/day/crew for meals. If the crew joins guests for meals ashore, the allowance does not apply The Charterer may cancel the crew service up to 31 days before embarkation without incurring any penalty. Athenian Yachts solely provides facilitation services to help the Charterer directly hire local freelance crew, without any additional fees or charges. The Company does not act as a crew agency or employer and assumes no responsibility for the performance of the crew's services. No warranties or representations are made regarding the quality or reliability of the crew's services, and Athenian Yachts shall not be liable for any act, omission, or negligence of the crew members.</p> |    |                 |                 |

|   |    |          |                |
|---|----|----------|----------------|
| <b>Internet pack</b> (Platba na základně)           | Ne | za týden | <b>90,00 €</b> |
| <p><b>Sezóna: 2026.</b> Wi-Fi router, unlimited</p> |    |          |                |

|   |    |                 |                 |
|---|----|-----------------|-----------------|
| <b>Kapitán</b> (Platba na základně)   | Ne | za den + strava | <b>210,00 €</b> |
| <p><b>Sezóna: 2026.</b> Damage Waiver is compulsory with skippered charter; Require their own cabin/head &amp; payable on the spot; Provisions for crew must include an allowance of up to €30/day/crew for meals. If the crew joins guests for meals ashore, the allowance does not apply The Charterer may cancel the crew service up to 31 days before embarkation without incurring any penalty. Athenian Yachts solely provides facilitation services to help the Charterer directly hire local freelance crew, without any additional fees or charges. The Company does not act as a crew agency or employer and assumes no responsibility for the performance of the crew's services. No warranties or representations are made regarding the quality or reliability of the crew's services, and Athenian Yachts shall not be liable for any act, omission, or negligence of the crew members.</p> |    |                 |                 |

|   |    |                 |                 |
|---|----|-----------------|-----------------|
| <b>Kuchař</b> (Platba na základně)  | Ne | za den + strava | <b>230,00 €</b> |
| <p><b>Sezóna: 2026.</b> Require their own cabin/head &amp; payable on the spot; Provisions for crew must include an allowance of up to €30/day/crew for meals. If the crew joins guests for meals ashore, the allowance does not apply The Charterer may cancel the crew service up to 31 days before embarkation without incurring any penalty. Athenian Yachts solely provides facilitation services to help the Charterer directly hire local freelance crew, without any additional fees or charges. The Company does not act as a crew agency or employer and assumes no responsibility for the performance of the crew's services. No warranties or representations are made regarding the quality or reliability of the crew's services, and Athenian Yachts shall not be liable for any act, omission, or negligence of the crew members.</p> |    |                 |                 |

|   |    |              |               |
|---|----|--------------|---------------|
| <b>Transfer</b> (Platba na základně)  | Ne | za rezervaci | <b>0,00 €</b> |
| <p><b>Sezóna: 2026.</b> Kindly contact charter company for the transfer cost. Transfer service upon request (can only be arranged the latest 7 days before embarkation)</p> |    |              |               |

|  |    |              |                |
|--|----|--------------|----------------|
| <b>Zásobování potravinami</b> (Platba na základně) | Ne | za rezervaci | <b>20,00 €</b> |
| <p><b>Sezóna: 2026.</b> Provisioning service</p>   |    |              |                |

## Změna posádky (Platba na základně)

Ne

za změnu  
posádky

**120,00 €**

**Sezóna: 2026.** Crew Change (only on our bases) is allowed up to 75% during the charter. If it is over 75%, it is considered a new charter; The skipper remains the same; Includes: water, electricity, and marina fees/services; Charter Pack, for crew changes as per our Price List.



### WEBSITE

[www.plujeme.cz](http://www.plujeme.cz)



### E-MAIL

[info@plujeme.cz](mailto:info@plujeme.cz)



### TELEFON

+420 720 755 085



### PLUJEME RÁDI S.R.O.

Dlouhá 730/35, 11000 Praha 1 – Staré Město, Česká republika



### MOBILE

+420 777 170 276

## DODATEČNÉ DOPLŇKY

| DOPLŇKY  | POVINNÉ | TYP PLATBY      | CENA            |
|--|---------|-----------------|-----------------|
| <b>Bezpečnostní síť</b> (Platba na základně)<br><b>Sezóna: 2026.</b> Platba na základně  | Ne      | za rezervaci    | <b>200,00 €</b> |
| <b>Extra povlečení a ručníky</b> (Platba na základně)<br><b>Sezóna: 2026.</b> 1 set = 2 sheets, 1 pillow case, 1 face towel, 1 bath towel - Platba na základně               | Ne      | za set          | <b>12,00 €</b>  |
| <b>Grill/Barbecue/Plancha</b> (Platba na základně)<br><b>Sezóna: 2026.</b> BBQ Instant Grill - Platba na základně  | Ne      | za kus          | <b>13,00 €</b>  |
| <b>Plážové ručníky</b> (Platba na základně)<br><b>Sezóna: 2026.</b> yours to keep - Platba na základně   | Ne      | za kus          | <b>13,00 €</b>  |
| <b>Samonafukovací vesta</b> (Platba na základně)<br><b>Sezóna: 2026.</b> subject to availability - Platba na základně  | Ne      | za týden/ osoba | <b>30,00 €</b>  |
| <b>Stand up paddle (SUP)</b> (Platba na základně)<br><b>Sezóna: 2026.</b> + €300 refundable security deposit (by credit card) - subject to availability - Platba na základně | Ne      | za týden        | <b>100,00 €</b> |



**WEBSITE**  
www.plujeme.cz



**TELEFON**  
+420 720 755 085



**MOBILE**  
+420 777 170 276



**E-MAIL**  
info@plujeme.cz



**PLUJEME RÁDI S.R.O.**  
Dlouhá 730/35, 11000 Praha 1 – Staré Město, Česká republika

## CENA A DOSTUPNOST

|  |  |  |  |
|--|--|--|--|
| 25.04. - 02.05.2026<br>4.701 € 5.530 € | 02.05. - 09.05.2026<br>4.148 € 5.530 € | 09.05. - 16.05.2026<br>4.148 € 5.530 € | 16.05. - 23.05.2026<br>NEDOSTUPNÉ      |
| 23.05. - 30.05.2026<br>4.950 € 6.600 € | 30.05. - 06.06.2026<br>NEDOSTUPNÉ      | 06.06. - 13.06.2026<br>NEDOSTUPNÉ      | 13.06. - 20.06.2026<br>NEDOSTUPNÉ      |
| 20.06. - 27.06.2026<br>NEDOSTUPNÉ      | 27.06. - 04.07.2026<br>NEDOSTUPNÉ      | 04.07. - 11.07.2026<br>NEDOSTUPNÉ      | 11.07. - 18.07.2026<br>NEDOSTUPNÉ      |
| 18.07. - 25.07.2026<br>NEDOSTUPNÉ      | 25.07. - 01.08.2026<br>NEDOSTUPNÉ      | 01.08. - 08.08.2026<br>PŘEDREZERVOVÁNO | 08.08. - 29.08.2026<br>NEDOSTUPNÉ      |
| 29.08. - 05.09.2026<br>7.013 € 8.250 € | 05.09. - 12.09.2026<br>NEDOSTUPNÉ      | 12.09. - 26.09.2026<br>NEDOSTUPNÉ      | 26.09. - 03.10.2026<br>NEDOSTUPNÉ      |
| 03.10. - 10.10.2026<br>NEDOSTUPNÉ      | 10.10. - 17.10.2026<br>3.298 € 3.880 € | 17.10. - 24.10.2026<br>3.298 € 3.880 € | 24.10. - 31.10.2026<br>3.298 € 3.880 € |
| 31.10. - 07.11.2026<br>3.298 € 3.880 € | 07.11. - 14.11.2026<br>3.298 € 3.880 € | 14.11. - 21.11.2026<br>3.298 € 3.880 € | 21.11. - 28.11.2026<br>3.298 € 3.880 € |
| 28.11. - 05.12.2026<br>3.298 € 3.880 € |  |  |  |



WEBSITE  
[www.plujeme.cz](http://www.plujeme.cz)



E-MAIL  
[info@plujeme.cz](mailto:info@plujeme.cz)



TELEFON  
+420 720 755 085



PLUJEME RÁDI S.R.O.  
Dlouhá 730/35, 11000 Praha 1 – Staré Město, Česká republika



MOBILE  
+420 777 170 276

## CENA A DOSTUPNOST

05.12. - 12.12.2026

**3.298 €** 3.880 €

12.12. - 19.12.2026

**3.298 €** 3.880 €

19.12. - 26.12.2026

**3.298 €** 3.880 €



### WEBSITE

[www.plujeme.cz](http://www.plujeme.cz)



### E-MAIL

[info@plujeme.cz](mailto:info@plujeme.cz)



### TELEFON

+420 720 755 085



### MOBILE

+420 777 170 276



### PLUJEME RÁDI S.R.O.

Dlouhá 730/35, 11000 Praha 1 – Staré Město, Česká republika