

ELAN IMPRESSION 50

P & B (2015)

Plachetnice Elan Impression 50 P & B, rok spuštění na vodu 2015 kotví v marině ACI Marina Split, Splitský region (Chorvatsko), Chorvatsko. Počet kajut: 5 + 1, může ubytovat celkem: 10 + 2 a má toalet: 2 + 1. Povlečení a kuchyňské vybavení jsou zahrnuty v ceně.

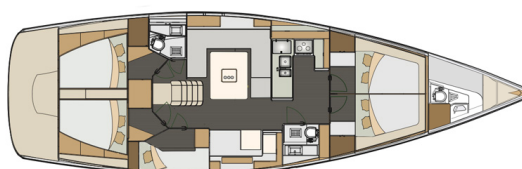

YACHT SPECIFICATIONS

| | | |
|-------------------------------------|------------------|--------------------|
| Marína | Jachta ID | Značka |
| ACI Marina Split, Chorvatsko | 381 | Elan Marine |
| Název jachty | Rok výroby | Délka |
| P & B | 2015 | 50 ft |
| Kabiny | Lůžka | |
| 5 + 1 | 10 + 2 | |
| WC | Motor | Palivová nádrž |
| 2 + 1 | 1 x 75 HP | 295 l |



WEBSITE

www.plujeme.cz



TELEFON

+420 720 755 085



MOBILE

+420 777 170 276



E-MAIL

info@plujeme.cz



PLUJEME RÁDI S.R.O.

Dlouhá 730/35, 11000 Praha 1 – Staré Město, Česká republika

STANDARDNÍ VYBAVENÍ JACHTY

| | |
|-------------|---|
| Bezpečnost | Bezpečnostní vybavení, Lékárnička, Nouzová kormidelní páka, Vesla (Pádla), VHF rádio, Záchranný člun |
| Elektronika | EI. přípojka 220 V, Klimatizace, Nabíječka baterií, Solární panely, Zásuvky 12V |
| Interiér | Okolité osvětlení |
| Kuchyňka | Kuchyňské potřeby (kuchyňské zařízení, přístroje, Lednička, Plynové láhve, Teplá voda, Trouba |
| Navigace | Autopilot, Bow thruster, Dalekohled, GPS mapový plotter - kokpit, Kompas, Log / Rychloměr, Navigační (námořní) mapy a námořní příručky, Průvodce přístavu, Ruční kompas, Windex |
| Paluba | Bimini, Elektrický kotevní vrátek, Fendry, Hlavní kotva, Koupací platforma, Lednička v kokpitě, Lodní můstek / lávka, Muringový hák, Nafukovací člun, Pumpa na nafukovací člun, Rezervní kotva (Auxiliary anchor), Sprayhood, Stoleček v kokpitě, Týkový kokpit, Venkovní sprcha na zádi, Vyzazovací lana |
| Pohodlí | Palubní polštáře, Polštáře do kokpitu |
| Zábava | Rádio CD přehrávač + USB, TV + DVD, Venkovní reproduktory |



WEBSITE

www.plujeme.cz



TELEFON

+420 720 755 085



MOBILE

+420 777 170 276



E-MAIL

info@plujeme.cz



PLUJEME RÁDI S.R.O.

Dlouhá 730/35, 11000 Praha 1 – Staré Město, Česká republika

SLUŽBY

| VYBRANÉ SLUŽBY | POVINNÉ | TYP PLATBY | CENA |
|---|---------|-----------------|-----------------|
| Dřívější nalodění (Platba na základně) Sezóna: 2026. Free Early check in at 13:30 hrs on all boats from 01.01.2026 till 16.05.2026. (including 16.05.2026.). | Ano | za rezervaci | 0,00 € |
| Transitlog (Platba na základně) Sezóna: 2026. | Ano | za rezervaci | 250,00 € |
| Charter pack (Platba na základně) Sezóna: 2026. WEEK: Includes transitlog, Internet hot spot (25 GB, 15 connections), outboard engine + fuel, bed linen, 2 towels per person, 2 kitchen towels; Surcharge per every additional week, if no cleaning between the weeks is required: 90 € | Ne | za rezervaci | 420,00 € |
| Domácí mazlíček na palubě (Platba na základně) Sezóna: 2026. upon request | Ne | za rezervaci | 120,00 € |
| Dřívější nalodění (Platba na základně) Sezóna: 2026. at 13:30h | Ne | za rezervaci | 150,00 € |
| Fun package (Platba na základně) Sezóna: 2026. SUP + 4 snorkelling sets | Ne | za týden | 145,00 € |
| Hosteska (Platba na základně) Sezóna: 2026. | Ne | za den + strava | 200,00 € |
| Internetový hotspot (Platba na základně) Sezóna: 2026. 25 GB, up to 15 connections | Ne | za týden | 30,00 € |
| Kapitán (Platba na základně) Sezóna: 2026. Payable directly to skipper + provide food for the skipper | Ne | za den + strava | 220,00 € |
| Pojištění kauce (Platba na základně) Sezóna: 2026. + 400 EUR refundable part (150 EUR franchise non-refundable in case of damage +250 EUR deposit in case of fuel shortage ,late arrival, toilet declogging, full black tanks upon return and marina fees). This deposit insurance can be applied to only one skipper and cannot be applicable to another skipper if they change during one chartered booking. The cost is to be paid in cash. | Ne | za rezervaci | 400,00 € |
| Transfer (Platba na základně) Sezóna: 2026. APT Split - ACI Split (8 pax) | Ne | one-way | 80,00 € |

Výměna ložního prádla (Platba na základně)

Ne

za set

12,00 €

Sezóna: 2026.

Zásobování potravinami (Platba na základně)

Ne

za službu

30,00 €

Sezóna: 2026. + cost of food



WEBSITE

www.plujeme.cz



E-MAIL

info@plujeme.cz



TELEFON

+420 720 755 085



MOBILE

+420 777 170 276



PLUJEME RÁDI S.R.O.

Dlouhá 730/35, 11000 Praha 1 – Staré Město, Česká republika

DODATEČNÉ DOPLŇKY

| DOPLŇKY | POVINNÉ | TYP PLATBY | CENA |
|---|---------|--------------|-----------------|
| Bezpečnostní síť (Platba na základně) Sezóna: 2026. Platba na základně | Ne | za rezervaci | 200,00 € |
| Box na led (Platba na základně) Sezóna: 2026. 36 L - Platba na základně | Ne | za týden | 30,00 € |
| Box na led (Platba na základně) Sezóna: 2026. 70 L - Platba na základně | Ne | za týden | 70,00 € |
| Gennaker (Platba na základně) Sezóna: 2026. + 500 EUR deposit - Platba na základně | Ne | za týden | 250,00 € |
| Kajak (Platba na základně) Sezóna: 2026. Platba na základně | Ne | za týden | 200,00 € |
| Káva v kapslích (Platba na základně) Sezóna: 2026. Price upon request - Platba na základně | Ne | za rezervaci | 0,00 € |
| Kávovar NESPRESSO (Platba na základně) Sezóna: 2026. on 220 V - upon request only - Platba na základně | Ne | za týden | 0,00 € |
| Plážové ručníky (Platba na základně) Sezóna: 2026. Platba na základně | Ne | za kus | 10,00 € |
| Přívěsný motor (Platba na základně) Sezóna: 2026. Platba na základně | Ne | za týden | 80,00 € |
| Ručníky (Platba na základně) Sezóna: 2026. 2 piece, 1 large 1 medium sized - Platba na základně | Ne | za osobu | 10,00 € |
| Šnorchlovací vybavení (Platba na základně) Sezóna: 2026. Platba na základně | Ne | za set | 15,00 € |
| Stand up paddle (SUP) (Platba na základně) Sezóna: 2026. Platba na základně | Ne | za týden | 110,00 € |



WEBSITE
www.plujeme.cz



TELEFON
+420 720 755 085



MOBILE
+420 777 170 276



E-MAIL
info@plujeme.cz



PLUJEME RÁDI S.R.O.
Dlouhá 730/35, 11000 Praha 1 - Staré Město, Česká republika

CENA A DOSTUPNOST

| | | | |
|---|---|---|---|
| 25.04. - 02.05.2026 1.885 € 2.900 € | 02.05. - 09.05.2026 1.885 € 2.900 € | 09.05. - 16.05.2026 1.650 € 3.300 € | 16.05. - 23.05.2026 1.650 € 3.300 € |
| 23.05. - 30.05.2026 2.200 € 4.000 € | 30.05. - 06.06.2026 2.475 € 4.500 € | 06.06. - 13.06.2026 NEDOSTUPNÉ | 13.06. - 20.06.2026 3.218 € 4.950 € |
| 20.06. - 27.06.2026 NEDOSTUPNÉ | 27.06. - 04.07.2026 3.491 € 5.250 € | 04.07. - 11.07.2026 3.491 € 5.250 € | 11.07. - 18.07.2026 3.624 € 5.450 € |
| 18.07. - 25.07.2026 PŘEDREZERVOVÁNO | 25.07. - 01.08.2026 3.624 € 5.450 € | 01.08. - 08.08.2026 NEDOSTUPNÉ | 08.08. - 15.08.2026 3.675 € 5.250 € |
| 15.08. - 22.08.2026 NEDOSTUPNÉ | 22.08. - 29.08.2026 3.290 € 4.700 € | 29.08. - 05.09.2026 NEDOSTUPNÉ | 05.09. - 12.09.2026 3.150 € 4.200 € |
| 12.09. - 19.09.2026 NEDOSTUPNÉ | 19.09. - 26.09.2026 NEDOSTUPNÉ | 26.09. - 03.10.2026 PŘEDREZERVOVÁNO | 03.10. - 10.10.2026 2.175 € 2.900 € |
| 10.10. - 17.10.2026 2.175 € 2.900 € | 17.10. - 24.10.2026 2.175 € 2.900 € | 24.10. - 31.10.2026 2.175 € 2.900 € | 31.10. - 07.11.2026 2.175 € 2.900 € |
| 07.11. - 14.11.2026 2.175 € 2.900 € | 14.11. - 21.11.2026 2.175 € 2.900 € | 21.11. - 28.11.2026 2.175 € 2.900 € | 28.11. - 05.12.2026 2.175 € 2.900 € |



WEBSITE
www.plujeme.cz



E-MAIL
info@plujeme.cz



TELEFON
+420 720 755 085



PLUJEME RÁDI S.R.O.
Dlouhá 730/35, 11000 Praha 1 – Staré Město, Česká republika



MOBILE
+420 777 170 276

CENA A DOSTUPNOST

05.12. - 12.12.2026

2.175 € 2.900 €

12.12. - 19.12.2026

2.175 € 2.900 €

19.12. - 26.12.2026

2.175 € 2.900 €



WEBSITE

www.plujeme.cz



E-MAIL

info@plujeme.cz



TELEFON

+420 720 755 085



MOBILE

+420 777 170 276



PLUJEME RÁDI S.R.O.

Dlouhá 730/35, 11000 Praha 1 – Staré Město, Česká republika