

SUN ODYSSEY 440

Follow your Dream (2022)

Plachetnice Sun Odyssey 440 Follow your Dream, rok spuštění na vodu 2022 kotví v maríně **Biograd – Marina Kornati, Zadarský region (Chorvatsko), Chorvatsko**. Počet kajut: **3**, může ubytovat celkem: **6 + 2** a má toalet: **2**. Povlečení a kuchyňské vybavení jsou zahrnuty v ceně.

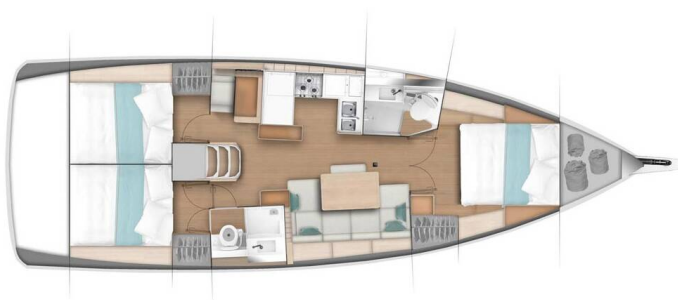

YACHT SPECIFICATIONS

Marína	Jachta ID	Značka
Biograd – Marina Kornati, Chorvatsko	3670	Jeanneau
Název jachty	Rok výroby	Délka
Follow your Dream	2022	43 ft
Kabiny	Lůžka	Maximální počet osob
3	6 + 2	8
WC	Motor	Palivová nádrž
2	1 x 57 HP	200 l



WEBSITE

www.plujeme.cz



E-MAIL

info@plujeme.cz



TELEFON

+420 720 755 085



MOBILE

+420 777 170 276



PLUJEME RÁDI S.R.O.

Dlouhá 730/35, 11000 Praha 1 – Staré Město, Česká republika

STANDARDNÍ VYBAVENÍ JACHTY

Bezpečnost	Flashlight, Hasící přístroj, Lékárnička, Mlhový roh, Nouzové signály, Sada nářadí, VHF rádio, Wire (shroud) cutter, Záchrané kolo + světelná bojka, Záchrané pásy (bezpečnostní harnessy), Záchrané vesty, Záchraný člun
Elektronika	EI. přípojka 220 V, Invertor, Nabíječka baterií, Solární panely, Topení, USB sockets
Interiér	Barometr, Hodiny
Kuchyňka	Kuchyňské potřeby (kuchyňské zařízení, přístroje, Lednička, Plynové láhve, Teplá voda
Navigace	3 listá sklopná vrtule, AIS, Autopilot, Bow thruster, GPS mapový plotter - kokpit, Logge/Lot/Speed/Wind, Navigační (námořní) mapy a námořní příručky, Navigační set, Průvodce přístavu, Radarový odražeč, Zasouvací dalekohled s náměrovým kompasem
Paluba	Bimini, Bocmanská sedačka (Bosun's chair safe seat), Černá koule, Černý kužel, Elektrický kotevní vrátek, Fendry, Hadice na vodu, Hawser, Hlavní kotva, Impeller, klínový řemen, olejový filtr, Kanistr na naftu, Kanistr na vodu, Kotevní lano, Lodní můstek / lávka, Muringový hák, Nafukovací člun, Otočné kování kotvy, plastový kýbl, Pumpa na nafukovací člun, Reflektory / Světlomety, Rezervní kotva (Auxiliary anchor), Round/globular fender, Sada na opravu nafukovacího člunu, Sprayhood, Spring line, Stoleček v kokpitě, Transformovatelné boky kokpitu na lehátko, Týková paluba, Týkový kokpit, Venkovní sprcha na zádi, Vyzazovací lana
Pohodlí	Polštáře do kokpitu
Zábava	Rádio, Venkovní reproduktory



WEBSITE

www.plujeme.cz



TELEFON

+420 720 755 085



MOBILE

+420 777 170 276



E-MAIL

info@plujeme.cz



PLUJEME RÁDI S.R.O.

Dlouhá 730/35, 11000 Praha 1 – Staré Město, Česká republika

SLUŽBY

VYBRANÉ SLUŽBY	POVINNÉ	TYP PLATBY	CENA
Charter package (Platba na základně) Sezóna: 2026. incl. Permit, outboard engine, Wi-Fi Internet (5 GB), bed linen (1 set/ person)	Ano	za rezervaci	375,00 €
Domácí mazlíček na palubě (Platba na základně) Sezóna: 2026.	Ne	za domácí zvíře	200,00 €
Dřívější nalodění (Platba na základně) Sezóna: 2026. -> 12.30 pm – 2.00 pm, max 5 yachts	Ne	za rezervaci	200,00 €
Early afternoon boarding/check-in (Platba na základně) Sezóna: 2026. -> 2.00 pm – 4.00 pm, max. 15 yachts	Ne	za rezervaci	75,00 €
extra úklid (Platba na základně) Sezóna: 2026.	Ne	za rezervaci	200,00 €
Hosteska (Platba na základně) Sezóna: 2026. + own cabin; external service provider, direct billing	Ne	za den + strava	200,00 €
Kapitán (Platba na základně) Sezóna: 2026. + own cabin; external service provider	Ne	za den + strava	200,00 €
Parkování (Platba na základně) Sezóna: 2026. Price per car; secured parking at the Pitter Dry Dock (Marina Service Center – MSC) Biograd, incl. transfer for 1 person on the check-in/ -out day: Marina Kornati – MSC: FRI 16:00 – 20:00 p.m. depart. every full hour, SAT 06:30 – 08:00 a.m. depart. every hour MSC – Marina Kornati: SAT, every hour, start at 08:30 – 18:30 p.m.	Ne	za týden	50,00 €
Poplatek za regatu (Platba na základně) Sezóna: 2026. ON REQUEST	Ne	za rezervaci	0,00 €
VIP comfort package (Platba na základně) Sezóna: 2026. Free secured parking at Pitter Drydock, charging option for electric cars (max. 2,4kW), free transfer to the marina and back with possibility for a stopover at the shopping center and back, air-conditioned lounge area, incl. welcome drink, assistance with luggage transfer directly to the yacht, refrigerator for temporary storage of food (no drinks), free Wi-Fi and vending machines with reasonably priced snacks and drinks in the lounge area, departure and pick-up by personal arrangement considering regular check-in/-out times. Max. 5 yachts	Ne	za rezervaci	350,00 €

WI-FI Internet na lodi (Platba na základně)

Ne

za týden

30,00 €

Sezóna: 2026. unlimited / depending on the network reception (5 GB are included in the Charter package)



WEBSITE

www.plujeme.cz



E-MAIL

info@plujeme.cz



TELEFON

+420 720 755 085



MOBILE

+420 777 170 276



PLUJEME RÁDI S.R.O.

Dlouhá 730/35, 11000 Praha 1 – Staré Město, Česká republika

DODATEČNÉ DOPLŇKY

DOPLŇKY	POVINNÉ	TYP PLATBY	CENA
Bezpečnostní síť (Platba na základně) Sezóna: 2026. incl. mounting and unmounting - Platba na základně	Ne	za rezervaci	180,00 €
Bezpečnostní síť (Platba na základně) Sezóna: 2026. To be mounted / unmounted by the client (Net and mounting material must be returned by the crew after the charter) - Platba na základně	Ne	za rezervaci	35,00 €
Box na led (Platba na základně) Sezóna: 2026. Mobile Cooler Box (no power connection): approx. 52L, filled with approx. 6kg ice cubes - limited availability, subject to on-site ice availability For drinks and ice only. Box must be returned clean and undamaged. Max. 5 yachts. - Platba na základně	Ne	za rezervaci	35,00 €
Člun se skleněným dnem (Platba na základně) Sezóna: 2026. Formentera 330 PC + approx. 3 HP ePropulsion engine, max. 4 persons, in 8,5 h fully loaded with 12 V - Platba na základně	Ne	za týden	220,00 €
Extra povlečení (Platba na základně) Sezóna: 2026. 1 set/ person is included in the charter package - Platba na základně	Ne	za set	10,00 €
Grill/Barbecue/Plancha (Platba na základně) Sezóna: 2026. Platba na základně	Ne	za rezervaci	65,00 €
Kávovar NESPRESSO (Platba na základně) Sezóna: 2026. operating with - shorepower or - Inverter min. 2000 W or - Generator - Platba na základně	Ne	za rezervaci	45,00 €
Ručníky (Platba na základně) Sezóna: 2026. Platba na základně	Ne	za set	10,00 €
Stand up paddle (SUP) (Platba na základně) Sezóna: 2026. Platba na základně	Ne	za týden	100,00 €
Výrobník ledu (Platba na základně) Sezóna: 2026. operating with - shorepower or - Inverter min. 2.000 W or - Generator - Platba na základně	Ne	za rezervaci	45,00 €



WEBSITE
www.plujeme.cz



TELEFON
+420 720 755 085



MOBILE
+420 777 170 276



E-MAIL
info@plujeme.cz



PLUJEME RÁDI S.R.O.
Dlouhá 730/35, 11000 Praha 1 - Staré Město, Česká republika

CENA A DOSTUPNOST

02.05. - 09.05.2026 1.393 € 1.990 €	09.05. - 16.05.2026 1.505 € 2.150 €	16.05. - 23.05.2026 NEDOSTUPNÉ	23.05. - 30.05.2026 NEDOSTUPNÉ
30.05. - 06.06.2026 NEDOSTUPNÉ	06.06. - 13.06.2026 NEDOSTUPNÉ	13.06. - 20.06.2026 NEDOSTUPNÉ	20.06. - 27.06.2026 NEDOSTUPNÉ
27.06. - 04.07.2026 3.352 € 4.190 €	04.07. - 11.07.2026 3.400 € 4.250 €	11.07. - 18.07.2026 NEDOSTUPNÉ	18.07. - 15.08.2026 NEDOSTUPNÉ
15.08. - 22.08.2026 3.720 € 4.650 €	22.08. - 29.08.2026 3.672 € 4.590 €	29.08. - 05.09.2026 NEDOSTUPNÉ	05.09. - 12.09.2026 NEDOSTUPNÉ
12.09. - 19.09.2026 NEDOSTUPNÉ	19.09. - 26.09.2026 NEDOSTUPNÉ	26.09. - 03.10.2026 2.520 € 3.150 €	03.10. - 10.10.2026 2.120 € 2.650 €
10.10. - 17.10.2026 1.800 € 2.250 €	17.10. - 24.10.2026 1.720 € 2.150 €	24.10. - 31.10.2026 NEDOSTUPNÉ	31.10. - 07.11.2026 1.400 € 1.750 €
07.11. - 14.11.2026 1.240 € 1.550 €	14.11. - 21.11.2026 1.240 € 1.550 €	22.11. - 31.12.2026 NEDOSTUPNÉ	



WEBSITE

www.plujeme.cz



E-MAIL

info@plujeme.cz



TELEFON

+420 720 755 085



MOBILE

+420 777 170 276



PLUJEME RÁDI S.R.O.

Dlouhá 730/35, 11000 Praha 1 – Staré Město, Česká republika