

SUN ODYSSEY 490

Marina II (2021)

Plachetnice Sun Odyssey 490 Marina II, rok spuštění na vodu 2021 kotví v marině Skiathos, Skiathos/Sporades, Volos, Řecko. Počet kajut: 5 + 1, může ubytovat celkem: 10 + 2 + 1 a má toalet: 4 . Povlečení a kuchyňské vybavení jsou zahrnuty v ceně.

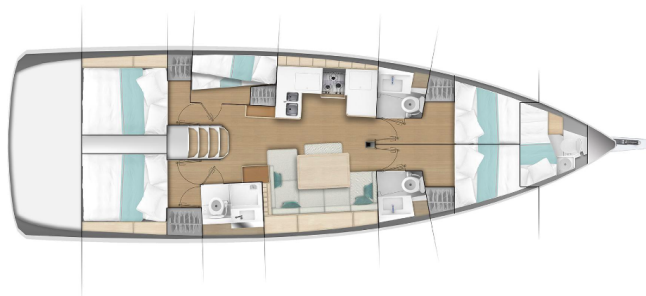

YACHT SPECIFICATIONS

Marina
Skiathos, Řecko

Jachta ID
3393

Značka
Jeanneau

Název jachty
Marina II

Rok výroby
2021

Délka
47 ft

Kabiny
5 + 1

Lůžka
10 + 2 + 1

Maximální počet osob
12

WC
4

Motor
1 x 80 HP

Palivová nádrž
240 l



WEBSITE
www.plujeme.cz



TELEFON
+420 720 755 085



MOBILE
+420 777 170 276



E-MAIL
info@plujeme.cz



PLUJEME RÁDI S.R.O.
Dlouhá 730/35, 11000 Praha 1 – Staré Město, Česká republika

STANDARDNÍ VYBAVENÍ JACHTY

Elektronika	Solární panely
Interiér	Elektrické WC, Ventilátory v kajutách
Navigace	Autopilot, Bow thruster, GPS mapový plotter
Paluba	Bimini, Koupací platforma, Lodní můstek / lávka, Nafukovací člun s přivěsným motorem, Sprayhood
Pohodlí	Polštáře do kokpitu
Zábava	Rádio



WEBSITE

www.plujeme.cz



E-MAIL

info@plujeme.cz



TELEFON

+420 720 755 085



MOBILE

+420 777 170 276



PLUJEME RÁDI S.R.O.

Dlouhá 730/35, 11000 Praha 1 – Staré Město, Česká republika

SLUŽBY

VYBRANÉ SLUŽBY	POVINNÉ	TYP PLATBY	CENA
Security Deposit Waiver (Platba na základně) Sezóna: 2026. 200 EUR credit voucher for the next charter in case of no damage/loss upon redelivery. No cash refund.	Ano	za rezervaci	450,00 €
Standard Charter Pack (Platba na základně) Sezóna: 2026. Welcome kit	Ano	za rezervaci	280,00 €
Beach towel (Platba na základně) Sezóna: 2026.	Ne	za rezervaci	10,00 €
Cabin conversion (Platba na základně) Sezóna: 2026. If possible on yacht. Contact fleet operator for more information.	Ne	za rezervaci	150,00 €
Domácí mazlíček na palubě (Platba na základně) Sezóna: 2026. up to 7 kg	Ne	za rezervaci	200,00 €
Family pack (Platba na základně) Sezóna: 2026. Safety net, SUP, junior life jackets, normal foam type	Ne	za rezervaci	350,00 €
Fast Track pack (Platba na základně) Sezóna: 2026. Access to the yacht by 14:00h on embarkation day, only IF feasible	Ne	za rezervaci	200,00 €
Hosteska (Platba na základně) Sezóna: 2026. Crew provisioning to be provided by Charterer in arrangement with crew. If monetary compensation shall be agreed, then it shall be of no less than €30 per crew member per day. Charterer shall provide crew with sleeping cabin/berth and shower/toilet use to be designated to them onboard.	Ne	za den + strava	180,00 €
Internet pack (Platba na základně) Sezóna: 2026. Wi-Fi router for Internet aboard (subject to GSM coverage up to 10GB/week)	Ne	za týden	50,00 €
Kapitán (Platba na základně) Sezóna: 2026. Crew provisioning to be provided by Charterer in arrangement with crew. If monetary compensation shall be agreed, then it shall be of no less than €30 per crew member per day. Charterer shall provide crew with sleeping cabin/berth and shower/toilet use to be designated to them onboard. Skipped charters come obligatorily with: Security deposit waiver, non refundable, EUR 400	Ne	za den + strava	215,00 €

Kuchař (Platba na základně)	Ne	za den + strava	215,00 €
Sezóna: 2026. Crew provisioning to be provided by Charterer in arrangement with crew. If monetary compensation shall be agreed, then it shall be of no less than €30 per crew member per day. Charterer shall provide crew with sleeping cabin/berth and shower/toilet use to be designated to them onboard.			
Náklady na lůžko (Platba na základně)	Ne	za rezervaci	0,00 €
Sezóna: 2026. Berthing fees for first & last night at the marina/port			
Poplatek za jednosměrnou plavbu (Platba na základně)	Ne	za rezervaci	300,00 €
Sezóna: 2026. Volos-Skiathos			
Poplatek za jednosměrnou plavbu (Platba na základně)	Ne	za rezervaci	300,00 €
Sezóna: 2026. Preveza-Lefkas			
Poplatek za jednosměrnou plavbu (Platba na základně)	Ne	za rezervaci	500,00 €
Sezóna: 2026. Athens-Lavrion			
Poplatek za jednosměrnou plavbu (Platba na základně)	Ne	za rezervaci	1.000,00 €
Sezóna: 2026. Athens-Cyclades/Sporades			
Poplatek za jednosměrnou plavbu (Platba na základně)	Ne	za rezervaci	1.200,00 €
Sezóna: 2026. Athens-Dodecanese			
Poplatek za jednosměrnou plavbu (Platba na základně)	Ne	za rezervaci	600,00 €
Sezóna: 2026. Kos-Rhodos			
Poplatek za jednosměrnou plavbu (Platba na základně)	Ne	za rezervaci	600,00 €
Sezóna: 2026. Lefkas/Preveza-Corfu			
Poplatek za jednosměrnou plavbu (Platba na základně)	Ne	za rezervaci	1.200,00 €
Sezóna: 2026. Athens-Lefkas-Preveza			
Poplatek za jednosměrnou plavbu (Platba na základně)	Ne	za rezervaci	1.400,00 €
Sezóna: 2026. Athens-Corfu			
Přespání na lodi (Platba na základně)	Ne	za rezervaci	180,00 €
Sezóna: 2026. Embarkation on yacht & overnight stay the day before charter starts, check-in by 13:00h on charter start day. Subject to last minute availability of yacht on previous day.			
Stand up paddle (SUP) (Platba na základně)	Ne	za týden	100,00 €
Sezóna: 2026.			

VIP Pack (Platba na základně)

Ne

za rezervaci

300,00 €

Sezóna: 2026. Airport/Local Base welcome & pickup, transfer to the yacht, welcome pack with sparkling wine & fruits, departure transfer to the local airport



WEBSITE

www.plujeme.cz



E-MAIL

info@plujeme.cz



TELEFON

+420 720 755 085



PLUJEME RÁDI S.R.O.

Dlouhá 730/35, 11000 Praha 1 – Staré Město, Česká republika



MOBILE

+420 777 170 276

DODATEČNÉ DOPLŇKY

DOPLŇKY	POVINNÉ	TYP PLATBY	CENA
Bezpečnostní síť (Platba na základně) Sezóna: 2026. installed - Platba na základně	Ne	za rezervaci	200,00 €
Extra povlečení (Platba na základně) Sezóna: 2026. Platba na základně	Ne	za set	10,00 €
Grill/Barbecue/Plancha (Platba na základně) Sezóna: 2026. portable, 1 x gas bottle included - Platba na základně	Ne	za týden	80,00 €
Kajak (Platba na základně) Sezóna: 2026. Platba na základně	Ne	za týden	100,00 €
Plážové ručníky (Platba na základně) Sezóna: 2026. Platba na základně	Ne	za kus	10,00 €
Samonafukovací vesta (Platba na základně) Sezóna: 2026. Platba na základně	Ne	za týden/ osoba	20,00 €
Stand up paddle (SUP) (Platba na základně) Sezóna: 2026. Platba na základně	Ne	za týden	100,00 €



WEBSITE
www.plujeme.cz



E-MAIL
info@plujeme.cz



TELEFON
+420 720 755 085



MOBILE
+420 777 170 276



PLUJEME RÁDI S.R.O.
Dlouhá 730/35, 11000 Praha 1 – Staré Město, Česká republika

CENA A DOSTUPNOST

25.04. - 02.05.2026 4.620 €	02.05. - 09.05.2026 4.620 €	09.05. - 16.05.2026 4.620 €	16.05. - 23.05.2026 NEDOSTUPNÉ
23.05. - 30.05.2026 5.720 €	30.05. - 06.06.2026 NEDOSTUPNÉ	06.06. - 13.06.2026 NEDOSTUPNÉ	13.06. - 20.06.2026 NEDOSTUPNÉ
20.06. - 27.06.2026 NEDOSTUPNÉ	27.06. - 04.07.2026 NEDOSTUPNÉ	04.07. - 11.07.2026 6.540 €	11.07. - 18.07.2026 NEDOSTUPNÉ
18.07. - 25.07.2026 6.540 €	25.07. - 01.08.2026 NEDOSTUPNÉ	01.08. - 08.08.2026 NEDOSTUPNÉ	08.08. - 22.08.2026 NEDOSTUPNÉ
22.08. - 29.08.2026 NEDOSTUPNÉ	29.08. - 05.09.2026 6.540 €	05.09. - 12.09.2026 6.540 €	12.09. - 19.09.2026 NEDOSTUPNÉ
19.09. - 26.09.2026 NEDOSTUPNÉ	26.09. - 03.10.2026 NEDOSTUPNÉ	03.10. - 10.10.2026 4.620 €	10.10. - 17.10.2026 4.620 €
17.10. - 24.10.2026 3.630 €	24.10. - 31.10.2026 3.630 €	31.10. - 07.11.2026 3.630 €	07.11. - 14.11.2026 3.630 €
14.11. - 21.11.2026 3.630 €	21.11. - 31.12.2026 NEDOSTUPNÉ		



WEBSITE

www.plujeme.cz



E-MAIL

info@plujeme.cz



TELEFON

+420 720 755 085



MOBILE

+420 777 170 276



PLUJEME RÁDI S.R.O.

Dlouhá 730/35, 11000 Praha 1 – Staré Město, Česká republika