

BALI 4.3

Annita (2020)

Katamarán Bali 4.3 Annita, rok spuštění na vodu 2020 kotví v maríně Preveza Main Port, Jónské ostrovy (Řecko), Řecko.

Počet kajut: 4 + 2, může ubytovat celkem: 8 + 2 a má toalet: 4 + 1. Povlečení a kuchyňské vybavení jsou zahrnuty v ceně.

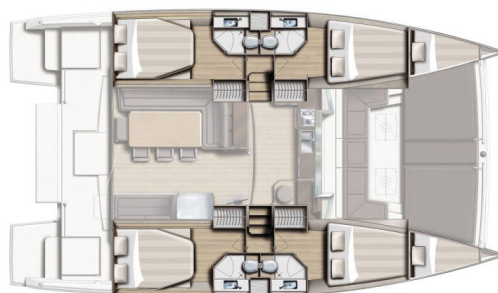

YACHT SPECIFICATIONS

Marína Preveza Main Port, Řecko	Jachta ID 2858	Značky Catana
Název jachty Annita	Rok výroby 2020	Délka 43 ft
Kabiny 4 + 2	Lůžka 8 + 2	
WC 4 + 1	Motor 2 x 0 HP	Palivová nádrž 0 l



WEBSITE
www.plujeme.cz



E-MAIL
info@plujeme.cz



TELEFON
+420 720 755 085



PLUJEME RÁDI S.R.O.
Dlouhá 730/35, 11000 Praha 1 – Staré Město, Česká republika



MOBILE
+420 777 170 276

STANDARDNÍ VYBAVENÍ JACHTY

Elektronika	Generátor, Klimatizace, Solární panely, Watermaker – Odsolovač vody
Interiér	Elektrické WC
Navigace	Autopilot, GPS mapový plotter
Paluba	Bimini, Lodní můstek / lávka, Nafukovací člun s přivěsným motorem, Sprayhood
Pohodlí	Polštáře do kokpitu
Zábava	Rádio



WEBSITE

www.plujeme.cz



E-MAIL

info@plujeme.cz



TELEFON

+420 720 755 085



MOBILE

+420 777 170 276







PLUJEME RÁDI S.R.O.

Dlouhá 730/35, 11000 Praha 1 – Staré Město, Česká republika

SLUŽBY

VYBRANÉ SLUŽBY	POVINNÉ	TYP PLATBY	CENA
Security Deposit Waiver (Platba na základně) Sezóna: 2026. 250 EUR credit voucher for the next charter in case of no damage/loss upon redelivery. No cash refund.	Ano	za rezervaci	600,00 €
Standard Charter Pack (Platba na základně) Sezóna: 2026. Welcome kit	Ano	za rezervaci	290,00 €
Beach towel (Platba na základně) Sezóna: 2026.	Ne	za rezervaci	10,00 €
Domácí mazlíček na palubě (Platba na základně) Sezóna: 2026. up to 7 kg	Ne	za rezervaci	200,00 €
Family pack (Platba na základně) Sezóna: 2026. Safety net, SUP, junior life jackets, normal foam type	Ne	za rezervaci	350,00 €
Fast Track pack (Platba na základně) Sezóna: 2026. Access to the yacht by 14:00h on embarkation day, only IF feasible	Ne	za rezervaci	200,00 €
Hosteska (Platba na základně) Sezóna: 2026. Crew provisioning to be provided by Charterer in arrangement with crew. If monetary compensation shall be agreed, then it shall be of no less than €30 per crew member per day. Charterer shall provide crew with sleeping cabin/berth and shower/toilet use to be designated to them onboard.	Ne	za den + strava	180,00 €
Internet pack (Platba na základně) Sezóna: 2026. Wi-Fi router for Internet aboard (subject to GSM coverage up to 10GB/week)	Ne	za týden	50,00 €
Kapitán (Platba na základně) Sezóna: 2026. Crew provisioning to be provided by Charterer in arrangement with crew. If monetary compensation shall be agreed, then it shall be of no less than €30 per crew member per day. Charterer shall provide crew with sleeping cabin/berth and shower/toilet use to be designated to them onboard. Skipped charters come obligatorily with: Security deposit waiver, non refundable, EUR 400	Ne	za den + strava	215,00 €

Kuchař (Platba na základně)	Ne	za den + strava	215,00 €
Sezóna: 2026. Crew provisioning to be provided by Charterer in arrangement with crew. If monetary compensation shall be agreed, then it shall be of no less than €30 per crew member per day. Charterer shall provide crew with sleeping cabin/berth and shower/toilet use to be designated to them onboard.			
Náklady na lůžko (Platba na základně)	Ne	za rezervaci	0,00 €
Sezóna: 2026. Berthing fees for first & last night at the marina/port			
Poplatek za jednosměrnou plavbu (Platba na základně)	Ne	za rezervaci	300,00 €
Sezóna: 2026. Volos-Skiathos			
Poplatek za jednosměrnou plavbu (Platba na základně)	Ne	za rezervaci	300,00 €
Sezóna: 2026. Preveza-Lefkas			
Poplatek za jednosměrnou plavbu (Platba na základně)	Ne	za rezervaci	500,00 €
Sezóna: 2026. Athens-Lavrion			
Poplatek za jednosměrnou plavbu (Platba na základně)	Ne	za rezervaci	1.000,00 €
Sezóna: 2026. Athens-Cyclades/Sporades			
Poplatek za jednosměrnou plavbu (Platba na základně)	Ne	za rezervaci	1.200,00 €
Sezóna: 2026. Athens-Dodecanese			
Poplatek za jednosměrnou plavbu (Platba na základně)	Ne	za rezervaci	600,00 €
Sezóna: 2026. Kos-Rhodos			
Poplatek za jednosměrnou plavbu (Platba na základně)	Ne	za rezervaci	600,00 €
Sezóna: 2026. Lefkas/Preveza-Corfu			
Poplatek za jednosměrnou plavbu (Platba na základně)	Ne	za rezervaci	1.200,00 €
Sezóna: 2026. Athens-Lefkas-Preveza			
Poplatek za jednosměrnou plavbu (Platba na základně)	Ne	za rezervaci	1.400,00 €
Sezóna: 2026. Athens-Corfu			
Přespání na lodi (Platba na základně)	Ne	za rezervaci	180,00 €
Sezóna: 2026. Embarkation on yacht & overnight stay the day before charter starts, check-in by 13:00h on charter start day. Subject to last minute availability of yacht on previous day.			

Stand up paddle (SUP) (Platba na základně)	Ne	za týden	100,00 €
Sezóna: 2026.			
 WEBSITE www.plujeme.cz	 TELEFON +420 720 755 085	 MOBILE +420 777 170 276	
 E-MAIL info@plujeme.cz	 PLUJEME RÁDI S.R.O. Dlouhá 730/35, 11000 Praha 1 – Staré Město, Česká republika		



DODATEČNÉ DOPLŇKY

DOPLŇKY	POVINNÉ	TYP PLATBY	CENA
Bezpečnostní síť (Platba na základně) Sezóna: 2026. installed - Platba na základně	Ne	za rezervaci	200,00 €
Extra povlečení (Platba na základně) Sezóna: 2026. Platba na základně	Ne	za set	10,00 €
Grill/Barbecue/Plancha (Platba na základně) Sezóna: 2026. portable, 1 x gas bottle included - Platba na základně	Ne	za týden	80,00 €
Kajak (Platba na základně) Sezóna: 2026. Platba na základně	Ne	za týden	100,00 €
Plážové ručníky (Platba na základně) Sezóna: 2026. Platba na základně	Ne	za kus	10,00 €
Přívěsný motor 9 HP (Platba na základně) Sezóna: 2026. + 600€ deposit Available only on specific bases & only upon request! - Platba na základně	Ne	za týden	250,00 €
Rybářské vybavení (Platba na základně) Sezóna: 2026. fishing rod & reel - Platba na základně	Ne	za týden	30,00 €
Samonafukovací vesta (Platba na základně) Sezóna: 2026. Platba na základně	Ne	za týden/ osoba	20,00 €
Stand up paddle (SUP) (Platba na základně) Sezóna: 2026. Platba na základně	Ne	za týden	100,00 €



WEBSITE

www.plujeme.cz



E-MAIL

info@plujeme.cz



TELEFON

+420 720 755 085



MOBILE

+420 777 170 276



PLUJEME RÁDI S.R.O.

Dlouhá 730/35, 11000 Praha 1 – Staré Město, Česká republika

CENA A DOSTUPNOST

25.04. - 02.05.2026 4.950 € 5.500 €	02.05. - 09.05.2026 5.400 € 6.000 €	09.05. - 16.05.2026 5.400 € 6.000 €	16.05. - 23.05.2026 5.400 € 6.000 €
23.05. - 30.05.2026 7.065 € 7.850 €	30.05. - 06.06.2026 7.065 € 7.850 €	06.06. - 13.06.2026 7.065 € 7.850 €	13.06. - 20.06.2026 NEDOSTUPNÉ
20.06. - 27.06.2026 PŘEDREZERVOVÁNO	27.06. - 04.07.2026 NEDOSTUPNÉ	04.07. - 11.07.2026 NEDOSTUPNÉ	11.07. - 18.07.2026 NEDOSTUPNÉ
18.07. - 01.08.2026 NEDOSTUPNÉ	01.08. - 08.08.2026 11.450 €	08.08. - 15.08.2026 11.450 €	15.08. - 22.08.2026 NEDOSTUPNÉ
22.08. - 29.08.2026 9.250 €	29.08. - 05.09.2026 9.250 €	05.09. - 19.09.2026 NEDOSTUPNÉ	19.09. - 26.09.2026 NEDOSTUPNÉ
26.09. - 03.10.2026 NEDOSTUPNÉ	03.10. - 10.10.2026 5.400 € 6.000 €	10.10. - 17.10.2026 5.400 € 6.000 €	17.10. - 24.10.2026 4.320 € 4.800 €
24.10. - 31.10.2026 4.320 € 4.800 €	31.10. - 07.11.2026 4.320 € 4.800 €	07.11. - 14.11.2026 4.320 € 4.800 €	14.11. - 21.11.2026 4.320 € 4.800 €
22.11. - 31.12.2026 NEDOSTUPNÉ			



WEBSITE
www.plujeme.cz



E-MAIL
info@plujeme.cz



TELEFON
+420 720 755 085



PLUJEME RÁDI S.R.O.
Dlouhá 730/35, 11000 Praha 1 – Staré Město, Česká republika



MOBILE
+420 777 170 276

CENA A DOSTUPNOST

02.01. - 09.01.2027 4.100 €	09.01. - 16.01.2027 4.100 €	16.01. - 23.01.2027 4.100 €	23.01. - 30.01.2027 4.100 €
30.01. - 06.02.2027 4.100 €	06.02. - 13.02.2027 4.100 €	13.02. - 20.02.2027 4.100 €	20.02. - 27.02.2027 4.100 €
27.02. - 06.03.2027 4.100 €	06.03. - 13.03.2027 4.100 €	13.03. - 20.03.2027 4.100 €	20.03. - 27.03.2027 4.100 €
27.03. - 03.04.2027 4.100 €	03.04. - 10.04.2027 4.100 €	10.04. - 17.04.2027 4.100 €	17.04. - 24.04.2027 4.100 €
24.04. - 01.05.2027 5.500 €	01.05. - 08.05.2027 6.000 €	08.05. - 15.05.2027 6.000 €	15.05. - 22.05.2027 6.000 €
22.05. - 29.05.2027 7.850 €	29.05. - 05.06.2027 7.850 €	05.06. - 12.06.2027 7.850 €	12.06. - 19.06.2027 7.850 €
19.06. - 26.06.2027 9.250 €	26.06. - 03.07.2027 9.250 €	03.07. - 10.07.2027 9.250 €	10.07. - 17.07.2027 9.250 €
17.07. - 24.07.2027 9.250 €	24.07. - 31.07.2027 11.450 €	31.07. - 07.08.2027 11.450 €	



WEBSITE

www.plujeme.cz



E-MAIL

info@plujeme.cz



TELEFON

+420 720 755 085



MOBILE

+420 777 170 276



PLUJEME RÁDI S.R.O.

Dlouhá 730/35, 11000 Praha 1 – Staré Město, Česká republika

CENA A DOSTUPNOST

07.08. - 14.08.2027 11.450 €	14.08. - 21.08.2027 11.450 €	21.08. - 28.08.2027 9.250 €	28.08. - 04.09.2027 9.250 €
04.09. - 11.09.2027 9.250 €	11.09. - 18.09.2027 7.850 €	18.09. - 25.09.2027 7.850 €	25.09. - 02.10.2027 6.000 €
02.10. - 09.10.2027 6.000 €	09.10. - 16.10.2027 6.000 €	16.10. - 23.10.2027 4.800 €	23.10. - 30.10.2027 4.800 €
30.10. - 06.11.2027 4.800 €	06.11. - 13.11.2027 4.800 €	13.11. - 20.11.2027 4.800 €	20.11. - 27.11.2027 4.800 €
27.11. - 04.12.2027 4.800 €	04.12. - 11.12.2027 4.800 €	11.12. - 18.12.2027 4.800 €	18.12. - 25.12.2027 4.800 €



WEBSITE
www.plujeme.cz



E-MAIL
info@plujeme.cz



TELEFON
+420 720 755 085



PLUJEME RÁDI S.R.O.
Dlouhá 730/35, 11000 Praha 1 – Staré Město, Česká republika



MOBILE
+420 777 170 276