

OCEANIS 46.1

Mr.White (2019)

Plachetnice Oceanis 46.1 Mr.White, rok spuštění na vodu 2019 kotví v marině Marina Zadar (ex. Tankerkomerc), Zadarský region (Chorvatsko), Chorvatsko. Počet kajut: 5 , může ubytovat celkem: 10 + 2 a má toalet: 3 . Povlečení a kuchyňské vybavení jsou zahrnuté v ceně.

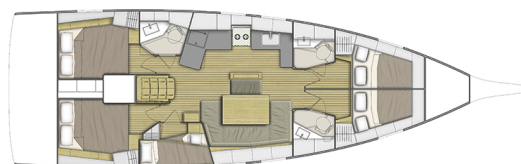

YACHT SPECIFICATIONS

Marina Marina Zadar (ex. Tankerkomerc), Chorvatsko	Jachta ID 1368	Značka Beneteau
Název jachty Mr.White	Rok výroby 2019	Délka 48 ft
Kabiny 5	Lůžka 10 + 2	Maximální počet osob 12
WC 3	Motor 1 x 57 HP	Palivová nádrž 400 l



WEBSITE
www.plujeme.cz



TELEFON
+420 720 755 085



MOBILE
+420 777 170 276



E-MAIL
info@plujeme.cz



PLUJEME RÁDI S.R.O.
Dlouhá 730/35, 11000 Praha 1 – Staré Město, Česká republika

STANDARDNÍ VYBAVENÍ JACHTY

Bezpečnost	Automatické světlo, Hasící přístroj, Lékárnička, Mlhový roh, Nouzový box se světlicemi, Sada nářadí, Samonafukovací vesta, Signální rakety a pochodně, VHF rádio, Záchranné pásy (bezpečnostní harnessy)
Elektronika	Bilge čerpadlo – elektrické, El. přípojka 220 V, Elektrický kabel, Generátor, Klimatizace, Nabíječka baterií, Solární panely
Interiér	Barometr, Convertible table in salon, Elektrické WC, Vnitřní sprcha
Kuchyňka	Kuchyňské potřeby (kuchyňské zařízení, přístroje, Lednička, Mikrovlnná trouba, Plynové láhve, Teplá voda, Trouba, Trouba
Navigace	Autopilot, Bow thruster, Dalekohled, GPS mapový plotter - kokpit, Kompletní navigační vybavení, Log, Speed, Depth- echo sounder, Navigační (námořní) mapy a námořní příručky, Radarový odražeč, Ruční kompas, Wind instrument/ Anemometer
Paluba	Bilge čerpadlo – Mechanické, Bimini, Bocmanská sedačka (Bosun´s chair safe seat), Elektrický kotevní vrátek, Fendry, Hadice na vodu, Kanistr na naftu, Kotva s lanem, Kotva s řetězem, Koupací platforma, Muringový hák, Nafukovací člun, plastový kýbl, Sprayhood, Světlo v kokpitu, Týkový kokpit, Venkovní sprcha na zádi, Vyzvovací lana
Zábava	Rádio CD přehrávač, TV



WEBSITE

www.plujeme.cz



TELEFON

+420 720 755 085



MOBILE

+420 777 170 276



E-MAIL

info@plujeme.cz



PLUJEME RÁDI S.R.O.

Dlouhá 730/35, 11000 Praha 1 – Staré Město, Česká republika

SLUŽBY

VYBRANÉ SLUŽBY	POVINNÉ	TYP PLATBY	CENA
Service Pack (Platba na základně) Sezóna: 2026. end-cleaning, water / 1x cooking gas bottle at the departure, batteries, linen equipment for each crew member, production of documents and registration, 1 towel/person	Ano	za rezervaci	250,00 €
Domácí mazlíček na palubě (Platba na základně) Sezóna: 2026. allowed, extra cleaning - PRICE ON REQUEST	Ne	za rezervaci	0,00 €
Dřívější nalodění (Platba na základně) Sezóna: 2026. (at 13:00)(Limited availability)	Ne	za rezervaci	250,00 €
Hosteska (Platba na základně) Sezóna: 2026. Hostess' meals are not included and are covered by the customer	Ne	za den	180,00 €
Kapitán (Platba na základně) Sezóna: 2026. (25% charge applicable if skipper is cancelled in less than 4 weeks before departure), skipper's meals are not included and are covered by the customer	Ne	za den + strava	200,00 €
Nevratná kauce/pojištění (Platba na základně) Sezóna: 2026. (Risk & security deposit is limited to € 900) - with refundable Security Deposit 900 €	Ne	za den	35,00 €
Nevratná kauce/pojištění (Platba na základně) Sezóna: 2026. full cover, Minimum Charge: 7 days	Ne	za den	55,00 €
Poplatek za flotilu (Platba na základně) Sezóna: 2026. price on request	Ne	za rezervaci	0,00 €
Pozdější nalodění (Platba na základně) Sezóna: 2026. Check-in after 20:00h	Ne	za rezervaci	100,00 €
Starter pack (Platba na základně) Sezóna: 2026. (Dishwashing liquid, sponge, rubbish bags, matches, toilet and kitchen rolls, fruit plate, water, orange juice, wine, packet of biscuits, individual sachets of tea, coffee, sugar, milk)	Ne	za rezervaci	70,00 €
Sunday Check-in (Platba na základně) Sezóna: 2026.	Ne	za rezervaci	100,00 €

Taxi (Platba na základně)	Ne	za rezervaci	0,00 €
Sezóna: 2026. PRICE ON REQUEST			
Transfer (Platba na základně)	Ne	za rezervaci	0,00 €
Sezóna: 2026. (available, PRICE ON REQUEST)			
WI-FI Internet na lodi (Platba na základně)	Ne	za týden	40,00 €
Sezóna: 2026. 10 GB			



WEBSITE

www.plujeme.cz



E-MAIL

info@plujeme.cz



TELEFON

+420 720 755 085



MOBILE

+420 777 170 276



PLUJEME RÁDI S.R.O.

Dlouhá 730/35, 11000 Praha 1 – Staré Město, Česká republika

DODATEČNÉ DOPLŇKY

DOPLŇKY	POVINNÉ	TYP PLATBY	CENA
Bezpečnostní síť (Platba na základně) Sezóna: 2026. Platba na základně	Ne	za rezervaci	150,00 €
Dodatečná plynová láhev (Platba na základně) Sezóna: 2026. Platba na základně	Ne	za kus	10,00 €
Electric scooter (Platba na základně) Sezóna: 2026. order in advance due to limited quantity of equipment - Platba na základně	Ne	za týden	80,00 €
Extra povlečení (Platba na základně) Sezóna: 2026. Platba na základně	Ne	za osobu	10,00 €
Extra ručníky (Platba na základně) Sezóna: 2026. Platba na základně	Ne	za týden/ osoba	5,00 €
Gennaker (Platba na základně) Sezóna: 2026. asymmetric spinnaker (mps), on request, not available for all yachts - Platba na základně	Ne	za týden	200,00 €
Grill/Barbecue/Plancha (Platba na základně) Sezóna: 2026. Platba na základně	Ne	za týden	100,00 €
Plážové ručníky (Platba na základně) Sezóna: 2026. Platba na základně	Ne	za osobu	10,00 €
Přívěsný motor (Platba na základně) Sezóna: 2026. Platba na základně	Ne	za týden	100,00 €
Stand up paddle (SUP) (Platba na základně) Sezóna: 2026. Platba na základně	Ne	za týden	130,00 €
Vodní skútr (Platba na základně) Sezóna: 2026. (order in advance due to limited quantity of equipment) Boat license is mandatory Yamaha 180 Hp - Platba na základně	Ne	za den	300,00 €



WEBSITE
www.plujeme.cz



TELEFON
+420 720 755 085



MOBILE
+420 777 170 276



E-MAIL
info@plujeme.cz



PLUJEME RÁDI S.R.O.
Dlouhá 730/35, 11000 Praha 1 - Staré Město, Česká republika

CENA A DOSTUPNOST

25.04. - 02.05.2026 2.453 € 3.270 €	02.05. - 09.05.2026 NEDOSTUPNÉ	09.05. - 16.05.2026 2.453 € 3.270 €	16.05. - 23.05.2026 2.453 € 3.270 €
23.05. - 30.05.2026 2.453 € 3.270 €	30.05. - 02.06.2026 NEDOSTUPNÉ	02.06. - 06.06.2026 NEDOSTUPNÉ	06.06. - 13.06.2026 NEDOSTUPNÉ
13.06. - 20.06.2026 NEDOSTUPNÉ	20.06. - 27.06.2026 3.802 € 5.069 €	27.06. - 04.07.2026 3.802 € 5.069 €	04.07. - 11.07.2026 NEDOSTUPNÉ
11.07. - 18.07.2026 NEDOSTUPNÉ	18.07. - 25.07.2026 NEDOSTUPNÉ	25.07. - 01.08.2026 NEDOSTUPNÉ	01.08. - 08.08.2026 NEDOSTUPNÉ
08.08. - 15.08.2026 4.142 € 5.522 €	15.08. - 22.08.2026 4.142 € 5.522 €	22.08. - 29.08.2026 NEDOSTUPNÉ	29.08. - 05.09.2026 3.596 € 4.795 €
05.09. - 12.09.2026 NEDOSTUPNÉ	12.09. - 19.09.2026 3.596 € 4.795 €	19.09. - 26.09.2026 3.596 € 4.795 €	26.09. - 03.10.2026 2.453 € 3.270 €
03.10. - 10.10.2026 2.453 € 3.270 €	10.10. - 17.10.2026 NEDOSTUPNÉ	17.10. - 24.10.2026 2.453 € 3.270 €	24.10. - 31.10.2026 2.453 € 3.270 €
31.10. - 31.12.2026 NEDOSTUPNÉ			



WEBSITE
www.plujeme.cz



E-MAIL
info@plujeme.cz



TELEFON
+420 720 755 085



PLUJEME RÁDI S.R.O.
Dlouhá 730/35, 11000 Praha 1 – Staré Město, Česká republika



MOBILE
+420 777 170 276