

BALI 4.6

Rosa Regale (2025)

Katamarán Bali 4.6 Rosa Regale, rok spuštění na vodu 2025

kotví v marině **Bahamas, Abacos, Boat Harbour Marina, Abaco ostrovy (Bahamy), Bahamy**. Počet kajut: **4**, může ubytovat celkem: **8** a má toalet: **3**. Povlečení a kuchyňské vybavení jsou zahrnuty v ceně.

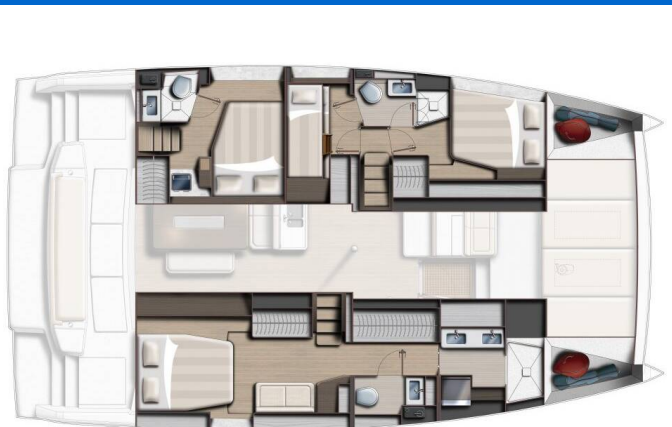

YACHT SPECIFICATIONS

Marína Bahamas, Abacos, Boat Harbour Marina, Bahamy	Jachta ID 13228	Značky Catana
Název jachty Rosa Regale	Rok výroby 2025	Délka 47 ft
Kabiny 4	Lůžka 8	
WC 3	Motor 2 x 45 HP	Palivová nádrž 400 l



WEBSITE
www.plujeme.cz



TELEFON
+420 720 755 085



MOBILE
+420 777 170 276



E-MAIL
info@plujeme.cz



PLUJEME RÁDI S.R.O.
Dlouhá 730/35, 11000 Praha 1 – Staré Město, Česká republika

STANDARDNÍ VYBAVENÍ JACHTY

Bezpečnost	VHF rádio
Elektronika	110V zásuvka, Generátor, Invertor, Klimatizace, Přípojka břehového napájení, Solární panely, USB sockets, Watermaker – Odsolovač vody
Interiér	Elektrické WC, Přenosný chladicí ventilátor
Kuchyňka	Kuchyňské potřeby (kuchyňské zařízení, přístroje, Lednička, Mikrovlnná trouba, Mrazák, Trouba, Trouba, Výrobník ledu
Navigace	Autopilot, GPS mapový plotter – kokpit, Kormidelní stanice, Wind/speed/depth instruments
Paluba	Davit, Elektrický kotevní vrátek, Grill/Barbecue/Plancha, Nafukovací člun s přívěsným motorem, Sprayhood, Stoleček v kokpitě, Venkovní sprcha na zádi
Plachty	Elektrické navijáky/vinšny, Lazy bag, Lazy jacks
Pohodlí	Palubní polštáře na opalování
Zábava	Fusion radio, Podvodní světlo, Venkovní reproduktory, Vnitřní reproduktory



WEBSITE

www.plujeme.cz



TELEFON

+420 720 755 085



MOBILE

+420 777 170 276



E-MAIL

info@plujeme.cz



PLUJEME RÁDI S.R.O.

Dlouhá 730/35, 11000 Praha 1 – Staré Město, Česká republika

SLUŽBY

VYBRANÉ SLUŽBY	POVINNÉ	TYP PLATBY	CENA
Bahamas foreign charter tax (Platba předem) Sezóna: 2026.	Ano	za rezervaci	0,00 €
Bahamské poplatky (Platba předem) Sezóna: 2026.	Ano	za rezervaci	0,00 €
DRA (Platba předem) Sezóna: 2026.	Ano	za den	50,00 €
Captain By Day (Platba předem) Sezóna: 2026.	Ne	za den + strava	350,00 €
Captain By Night (Platba předem) Sezóna: 2026.	Ne	za noc	450,00 €
Credit card surcharge (Platba předem) Sezóna: 2026. A 3% convenience fee will be added to all credit card transactions	Ne	za rezervaci	0,00 €
Denní výlety (Platba předem) Sezóna: 2026. Trips north from Guana	Ne	za rezervaci	400,00 €
extra úklid (Platba na základně) Sezóna: 2026.	Ne	za službu	400,00 €
Hosteska/kuchař (Platba předem) Sezóna: 2026.	Ne	za den + strava	350,00 €
Kuchař (Platba předem) Sezóna: 2026. Overnight	Ne	za den + strava	400,00 €
Plnění paliva (Platba předem) Sezóna: 2026. + 500,00\$ deposit; This is only for day trips	Ne	za rezervaci	300,00 €
Poplatek za zpracování ASA (Platba předem) Sezóna: 2026. Certificate 103	Ne	za osobu/za kurz	150,00 €
Poplatek za zpracování ASA (Platba předem) Sezóna: 2026. Certificate 101	Ne	za osobu/za kurz	150,00 €

Poplatek za zpracování ASA (Platba předem) Sezóna: 2026. Certificate 114	Ne	za osobu/za kurz	200,00 €
Poplatek za zpracování ASA (Platba předem) Sezóna: 2026. Certificate 104	Ne	za osobu/za kurz	200,00 €
Poplatek za zpracování ASA (Platba předem) Sezóna: 2026. Overnight Open Water. Available only on Flotilla Sails; Certificate 106	Ne	za osobu/za kurz	250,00 €
Poplatek za zpracování ASA (Platba předem) Sezóna: 2026. Certificate 101, 103 & 104	Ne	za osobu/za kurz	400,00 €
Poplatek za zpracování ASA (Platba předem) Sezóna: 2026. Overnight Open Water. Available only on Flotilla Sails; Certificate 105	Ne	za osobu/za kurz	400,00 €
Poplatek za zpracování ASA (Platba předem) Sezóna: 2026. Overnight Open Water. Available only on Flotilla Sails; Certificate 105 & 106	Ne	za osobu/za kurz	550,00 €
Přeplánování (Platba předem) Sezóna: 2026. On Day Trips	Ne	za rezervaci	350,00 €
Sleep over after check out (Platba předem) Sezóna: 2026.	Ne	za rezervaci	700,00 €
Sleep over before check in (Platba předem) Sezóna: 2026. at 12:00 PM	Ne	za rezervaci	700,00 €
Spropitné (Platba předem) Sezóna: 2026. On Day Trips	Ne	za rezervaci	220,00 €
Účastnický poplatek (Platba na základně) Sezóna: 2026. NauticEd sign up fee	Ne	za osobu/za kurz	175,00 €
Vzdělávání (Platba na základně) Sezóna: 2026. NauticEd skipper training hours	Ne	za osobu/za kurz	100,00 €
Vzdělávání (Platba na základně) Sezóna: 2026. NauticEd bareboat hours	Ne	za osobu/za kurz	200,00 €



WEBSITE
www.plujeme.cz



TELEFON
+420 720 755 085



MOBILE
+420 777 170 276



E-MAIL
info@plujeme.cz



PLUJEME RÁDI S.R.O.
Dlouhá 730/35, 11000 Praha 1 – Staré Město, Česká republika

DODATEČNÉ DOPLŇKY

DOPLŇKY	POVINNÉ	TYP PLATBY	CENA
Kajak (Platba předem) Sezóna: 2026. Tandem - Platba předem	Ne	za týden	250,00 €
Nafukovací plavecká plošina (Platba předem) Sezóna: 2026. POP-UP DOCK - Platba předem	Ne	za týden	250,00 €
Ploutve (Platba předem) Sezóna: 2026. Platba předem	Ne	za týden/ osoba	35,00 €
Rybářský prut (Platba předem) Sezóna: 2026. Platba předem	Ne	za týden	60,00 €
Šnorchlovací vybavení (Platba předem) Sezóna: 2026. Platba předem	Ne	za týden/ osoba	50,00 €
Stand up paddle (SUP) (Platba předem) Sezóna: 2026. Platba předem	Ne	za týden	250,00 €
Starlink (Platba předem) Sezóna: 2026. Platba předem	Ne	za týden	100,00 €



WEBSITE
www.plujeme.cz



E-MAIL
info@plujeme.cz



TELEFON
+420 720 755 085



PLUJEME RÁDI S.R.O.
Dlouhá 730/35, 11000 Praha 1 – Staré Město, Česká republika



MOBILE
+420 777 170 276

CENA A DOSTUPNOST

02.05. - 09.05.2026 8.054 €	09.05. - 16.05.2026 8.054 €	16.05. - 23.05.2026 8.054 €	25.05. - 31.05.2026 NEDOSTUPNÉ
03.06. - 11.06.2026 NEDOSTUPNÉ	13.06. - 22.06.2026 NEDOSTUPNÉ	27.06. - 06.07.2026 NEDOSTUPNÉ	11.07. - 18.07.2026 8.054 €
18.07. - 25.07.2026 8.054 €	25.07. - 01.08.2026 8.054 €	02.08. - 10.08.2026 NEDOSTUPNÉ	15.08. - 22.08.2026 8.200 €
22.08. - 30.08.2026 NEDOSTUPNÉ	31.08. - 04.11.2026 NEDOSTUPNÉ	07.11. - 14.11.2026 PŘEDREZEROVÁNO	14.11. - 21.11.2026 PŘEDREZEROVÁNO
22.11. - 01.12.2026 NEDOSTUPNÉ			



WEBSITE

www.plujeme.cz



E-MAIL

info@plujeme.cz



TELEFON

+420 720 755 085



MOBILE

+420 777 170 276



PLUJEME RÁDI S.R.O.

Dlouhá 730/35, 11000 Praha 1 – Staré Město, Česká republika

CENA A DOSTUPNOST

05.12. - 12.12.2026 8.054 €	12.12. - 19.12.2026 8.054 €	19.12. - 26.12.2026 8.517 €	02.01. - 09.01.2027 8.517 €
09.01. - 16.01.2027 8.054 €	16.01. - 23.01.2027 8.054 €	23.01. - 30.01.2027 8.054 €	30.01. - 06.02.2027 8.054 €
06.02. - 13.02.2027 8.054 €	13.02. - 20.02.2027 8.054 €	20.02. - 27.02.2027 8.054 €	27.02. - 06.03.2027 8.286 €
06.03. - 13.03.2027 8.864 €	13.03. - 20.03.2027 8.864 €	20.03. - 27.03.2027 8.864 €	27.03. - 03.04.2027 8.864 €
03.04. - 10.04.2027 8.864 €	10.04. - 17.04.2027 8.864 €	17.04. - 24.04.2027 8.864 €	24.04. - 01.05.2027 8.517 €
01.05. - 08.05.2027 8.054 €	08.05. - 15.05.2027 8.054 €	15.05. - 22.05.2027 8.054 €	22.05. - 29.05.2027 8.054 €
29.05. - 05.06.2027 8.054 €	05.06. - 12.06.2027 8.054 €	12.06. - 19.06.2027 8.054 €	19.06. - 26.06.2027 8.054 €
26.06. - 03.07.2027 8.054 €	03.07. - 10.07.2027 8.054 €	10.07. - 17.07.2027 8.054 €	17.07. - 24.07.2027 8.054 €
24.07. - 31.07.2027 8.054 €	31.07. - 07.08.2027 8.054 €		



WEBSITE
www.plujeme.cz



E-MAIL
info@plujeme.cz



TELEFON
+420 720 755 085



PLUJEME RÁDI S.R.O.
Dlouhá 730/35, 11000 Praha 1 – Staré Město, Česká republika



MOBILE
+420 777 170 276

CENA A DOSTUPNOST

07.08. - 14.08.2027 8.054 €	14.08. - 21.08.2027 8.054 €	21.08. - 28.08.2027 8.054 €	28.08. - 04.09.2027 8.054 €
04.09. - 11.09.2027 8.054 €	11.09. - 18.09.2027 8.054 €	18.09. - 25.09.2027 8.054 €	25.09. - 02.10.2027 8.054 €
02.10. - 09.10.2027 8.054 €	09.10. - 16.10.2027 8.054 €	16.10. - 23.10.2027 8.054 €	23.10. - 30.10.2027 8.054 €
30.10. - 06.11.2027 8.054 €	06.11. - 13.11.2027 8.054 €	13.11. - 20.11.2027 8.054 €	20.11. - 27.11.2027 8.054 €
27.11. - 04.12.2027 8.054 €	04.12. - 11.12.2027 8.054 €	11.12. - 18.12.2027 8.054 €	18.12. - 25.12.2027 8.401 €



WEBSITE

www.plujeme.cz



E-MAIL

info@plujeme.cz



TELEFON

+420 720 755 085



MOBILE

+420 777 170 276



PLUJEME RÁDI S.R.O.

Dlouhá 730/35, 11000 Praha 1 – Staré Město, Česká republika