

FOUNTAINÉ PAJOT SAONA 47 QUINTET

Aquarius (2019)

Katamarán Fountaine Pajot Saona 47 Quintet Aquarius, rok spuštění na vodu 2019 kotví v marině Biograd – Marina Kornati, Zadarský region (Chorvatsko), Chorvatsko. Počet kajut: 5 + 1, může ubytovat celkem: 10 + 1 a má toalet: 5. Povlečení a kuchyňské vybavení jsou zahrnutá v ceně.

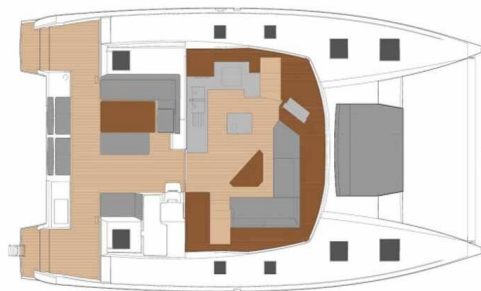

YACHT SPECIFICATIONS

| | | |
|---|------------------|------------------------|
| Marína | Jachta ID | Značky |
| Biograd – Marina Kornati, Chorvatsko | 1317 | Fountaine Pajot |
| Název jachty | Rok výroby | Délka |
| Aquarius | 2019 | 46 ft |
| Kabiny | Lůžka | Maximální počet osob |
| 5 + 1 | 10 + 1 | 12 |
| WC | Motor | Palivová nádrž |
| 5 | 2 x 60 HP | 940 l |



WEBSITE
www.plujeme.cz



TELEFON
+420 720 755 085



MOBILE
+420 777 170 276



E-MAIL
info@plujeme.cz



PLUJEME RÁDI S.R.O.
Dlouhá 730/35, 11000 Praha 1 – Staré Město, Česká republika

STANDARDNÍ VYBAVENÍ JACHTY

| | |
|-------------|--|
| Bezpečnost | Flashlight, Hasící přístroj, Lékárnička, Mlhový roh, Nouzový box se světlicemi, Sada na opravu, Sada nářadí, Signální rakety a pochodně, VHF rádio, Záchrané kolo + světelná bojka, Záchrané pásy (bezpečnostní harnessy), Záchrané vesty, Záchraný člun |
| Elektronika | Bilge čerpadlo – elektrické, Elektrický kabel, Generátor, Invertor, Klimatizace, Nabíječka baterií, Servisní baterie, Topení, Watermaker – Odsolovač vody, Zásuvka 220V |
| Interiér | Barometr, Hodiny, LED svítidla |
| Kuchyňka | Kávovar, Lednička, Plynové láhve, Teplá voda, Výrobek ledu |
| Navigace | Autopilot, Dalekohled, GPS mapový plotter – kokpit, Navigační (námořní) mapy a námořní příručky, Navigační set, Odpichovátka, námořní mapa, Radarový odražeč, Ruční kompas, Rychloměr (Speed log), Tridata |
| Paluba | Bilge čerpadlo – Mechanické, Elektrický kotevní vrátek, Fendry, Hadice na vodu, Hlavní palubní kompas, Kliky na vinšny, Kotva Delta, Kotva Jambo, Koupací platforma, Lednička v kokpitě, Muringový hák, Nafukovací člun, Pevné Bimini, Round/globular fender, Stoleček v kokpitě, Sun awning (aft and forward), Týkový kokpit, Venkovní sprcha na zádi, Vyzazovací lana |
| Plachty | Elektrické navijáky/vinšny, Lazy bag |
| Pohodlí | Lehátka na opalování, Polštáře do kokpitu |
| Zábava | Bose Sound System, Podvodní světlo, Rádio CD mp3 přehrávač + AUX vstup, TV, Wi-Fi Internet |



WEBSITE

www.plujeme.cz



TELEFON

+420 720 755 085



MOBILE

+420 777 170 276



E-MAIL

info@plujeme.cz



PLUJEME RÁDI S.R.O.

Dlouhá 730/35, 11000 Praha 1 – Staré Město, Česká republika

SLUŽBY

| VYBRANÉ SLUŽBY | POVINNÉ | TYP PLATBY | CENA |
|--|---------|-----------------|-----------------|
| Charter package (Platba na základně) Sezóna: 2026. includes: final cleaning, divers inspection, gas, bed linen, check in and check out service, dinghy, basic package for toilets and kitchen, unlimited WiFi on boat, outboard engine 10-20 hp, 1 stand up paddle (SUP), set towels (1 small and 1 large/per person), personal hygiene set, snorkeling equipment 1 set, cockpit cushions, sun deck | Ano | za rezervaci | 600,00 € |
| WI-FI Internet na lodi (Platba na základně) Sezóna: 2026. included in price, UNLIMITED | Ano | za rezervaci | 0,00 € |
| Domácí mazlíček na palubě (Platba na základně) Sezóna: 2026. on request | Ne | za domácí zvíře | 200,00 € |
| Dřívější nalodění (Platba na základně) Sezóna: 2026. from 12:00h - 15:00h LIMITED AVAILABILITY | Ne | za rezervaci | 280,00 € |
| Hosteska (Platba na základně) Sezóna: 2026. | Ne | za den + strava | 180,00 € |
| Kapitán (Platba na základně) Sezóna: 2026. CHECK AVAILABILITY WITH THE BASE BEFORE CONFIRMATION | Ne | za den + strava | 220,00 € |
| Parkování (Platba na základně) Sezóna: 2026. private parking, price upon request | Ne | za rezervaci | 0,00 € |
| Přednostní check in (Platba na základně) Sezóna: 2026. from 10:00h - 11:30h LIMITED AVAILABILITY | Ne | za rezervaci | 550,00 € |
| Transfer (Platba na základně) Sezóna: 2026. Airport Zadar - Marina Koranti (1-7 pax); with a van | Ne | one-way | 100,00 € |
| Transfer (Platba na základně) Sezóna: 2026. Airport Split - Marina Koranti (1 - 7 pax); with a van | Ne | one-way | 230,00 € |



WEBSITE
www.plujeme.cz



TELEFON
+420 720 755 085



MOBILE
+420 777 170 276



E-MAIL
info@plujeme.cz



PLUJEME RÁDI S.R.O.
Dlouhá 730/35, 11000 Praha 1 - Staré Město, Česká republika

DODATEČNÉ DOPLŇKY

| DOPLŇKY | POVINNÉ | TYP PLATBY | CENA |
|---|---------|--------------|-----------------|
| Bezpečnostní síť (Platba na základně) Sezóna: 2026. Platba na základně | Ne | za týden | 200,00 € |
| Chladicí box (Platba na základně) Sezóna: 2026. 30 l - Platba na základně | Ne | za rezervaci | 80,00 € |
| Chladicí box (Platba na základně) Sezóna: 2026. 50 l - Platba na základně | Ne | za rezervaci | 100,00 € |
| Chladicí box (Platba na základně) Sezóna: 2026. 60 l - Platba na základně | Ne | za rezervaci | 120,00 € |
| Extra povlečení (Platba na základně) Sezóna: 2026. Platba na základně | Ne | za osobu | 15,00 € |
| Gennaker (Platba na základně) Sezóna: 2026. price upon request (order in advance; + 1000 EUR deposit) - Platba na základně | Ne | za týden | 0,00 € |
| Grill/Barbecue/Plancha (Platba na základně) Sezóna: 2026. €500 deposit - Platba na základně | Ne | za týden | 200,00 € |
| Nafukovací kolo (Platba na základně) Sezóna: 2026. for 2 pax; 120,00 EUR/3 days, 280,00 EUR per week, 350,00 EUR/2 weeks + additional deposit 200 EUR - Platba na základně | Ne | za den | 80,00 € |
| Nafukovací kolo (Platba na základně) Sezóna: 2026. for 4 pax; 175,00 EUR/3 days, 350,00 EUR per week, 450,00 EUR/2 weeks + additional deposit 200 EUR - Platba na základně | Ne | za den | 120,00 € |
| Plážové ručníky (Platba na základně) Sezóna: 2026. Platba na základně | Ne | za kus | 15,00 € |
| Ručníky (Platba na základně) Sezóna: 2026. 1 small + 1 large - Platba na základně | Ne | za osobu | 10,00 € |
| Samonafukovací vesta (Platba na základně) Sezóna: 2026. in case of activation extra charge 100€ - Platba na základně | Ne | za kus | 50,00 € |

| | | | |
|--|----|----------|-------------------|
| Šnorchlovací vybavení (Platba na základně) Sezóna: 2026. Platba na základně | Ne | za kus | 10,00 € |
| Stand up paddle (SUP) (Platba na základně) Sezóna: 2026. Platba na základně | Ne | za týden | 70,00 € |
| Underwater scooter (Platba na základně) Sezóna: 2026. 450 EUR /2weeks, additional deposit 500 EUR - Platba na základně | Ne | za týden | 250,00 € |
| Vodní lyže (Platba na základně) Sezóna: 2026. 80,00 EUR/3 days, 150,00 EUR per week, 250,00 EUR/2 weeks + additional deposit 200 EUR - Platba na základně | Ne | za den | 40,00 € |
| Vodní skútr (Platba předem) Sezóna: 2026. 170 GTI + €2500 deposit; mandatory two skippers with licence on the crew list - Platba předem | Ne | za týden | 1.800,00 € |
| Wakeboard (Platba na základně) Sezóna: 2026. 125,00 EUR/3 days, 250,00 EUR per week, 400,00 EUR/2 weeks + additional deposit 200 EUR - Platba na základně | Ne | za den | 70,00 € |



WEBSITE
www.plujeme.cz



E-MAIL
info@plujeme.cz



TELEFON
+420 720 755 085



PLUJEME RÁDI S.R.O.
Dlouhá 730/35, 11000 Praha 1 – Staré Město, Česká republika



MOBILE
+420 777 170 276

CENA A DOSTUPNOST

| | | | |
|--|--|--|--|
| 29.04. - 03.05.2026 NEDOSTUPNÉ | 09.05. - 16.05.2026 4.422 € 6.650 € | 16.05. - 23.05.2026 5.586 € 7.980 € | 23.05. - 30.05.2026 6.185 € 8.835 € |
| 30.05. - 06.06.2026 NEDOSTUPNÉ | 06.06. - 13.06.2026 6.705 € 9.579 € | 13.06. - 20.06.2026 NEDOSTUPNÉ | 20.06. - 27.06.2026 NEDOSTUPNÉ |
| 27.06. - 04.07.2026 NEDOSTUPNÉ | 04.07. - 11.07.2026 NEDOSTUPNÉ | 11.07. - 18.07.2026 NEDOSTUPNÉ | 18.07. - 25.07.2026 NEDOSTUPNÉ |
| 25.07. - 01.08.2026 NEDOSTUPNÉ | 01.08. - 08.08.2026 NEDOSTUPNÉ | 08.08. - 15.08.2026 NEDOSTUPNÉ | 15.08. - 22.08.2026 NEDOSTUPNÉ |
| 22.08. - 29.08.2026 NEDOSTUPNÉ | 29.08. - 12.09.2026 NEDOSTUPNÉ | 12.09. - 19.09.2026 NEDOSTUPNÉ | 19.09. - 26.09.2026 NEDOSTUPNÉ |
| 26.09. - 03.10.2026 NEDOSTUPNÉ | 03.10. - 10.10.2026 NEDOSTUPNÉ | 10.10. - 17.10.2026 2.438 € 3.666 € | 17.10. - 24.10.2026 2.438 € 3.666 € |
| 24.10. - 28.10.2026 NEDOSTUPNÉ | 31.10. - 07.11.2026 2.493 € 3.562 € | 07.11. - 14.11.2026 2.493 € 3.562 € | 14.11. - 21.11.2026 2.493 € 3.562 € |
| 21.11. - 28.11.2026 2.493 € 3.562 € | 28.11. - 05.12.2026 2.493 € 3.562 € | | |



WEBSITE

www.plujeme.cz



E-MAIL

info@plujeme.cz



TELEFON

+420 720 755 085



MOBILE

+420 777 170 276



PLUJEME RÁDI S.R.O.

Dlouhá 730/35, 11000 Praha 1 – Staré Město, Česká republika

CENA A DOSTUPNOST

05.12. - 12.12.2026

2.493 € 3.562 €

12.12. - 19.12.2026

2.493 € 3.562 €

19.12. - 26.12.2026

2.493 € 3.562 €



WEBSITE

www.plujeme.cz



E-MAIL

info@plujeme.cz



TELEFON

+420 720 755 085



MOBILE

+420 777 170 276



PLUJEME RÁDI S.R.O.

Dlouhá 730/35, 11000 Praha 1 – Staré Město, Česká republika