

OCEANIS 46.1

Brisnik (2026)

Plachetnice Oceanis 46.1 Brisnik, rok spuštění na vodu 2026 kotví v marině **ACI Marina Split, Splitský region (Chorvatsko), Chorvatsko**. Počet kajut: **5**, může ubytovat celkem: **10 + 2** a má toalet: **3**. Povlečení a kuchyňské vybavení jsou zahrnuty v ceně.

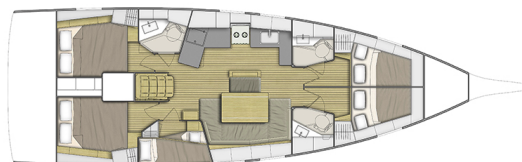

YACHT SPECIFICATIONS

| | | |
|-------------------------------------|------------------|-----------------|
| Marína | Jachta ID | Značka |
| ACI Marina Split, Chorvatsko | 12529 | Beneteau |
| Název jachty | Rok výroby | Délka |
| Brisnik | 2026 | 48 ft |
| Kabiny | Lůžka | |
| 5 | 10 + 2 | |
| WC | Motor | Palivová nádrž |
| 3 | 1 x 80 HP | 200 l |



WEBSITE
www.plujeme.cz



E-MAIL
info@plujeme.cz



TELEFON
+420 720 755 085



PLUJEME RÁDI S.R.O.
Dlouhá 730/35, 11000 Praha 1 – Staré Město, Česká republika



MOBILE
+420 777 170 276

STANDARDNÍ VYBAVENÍ JACHTY

| | |
|-------------|--|
| Bezpečnost | Hasicí přístroj, Lékárnička, Odpadní vodní nádrž, Požární sekera, Signální rakety a pochodně, VHF rádio, Záchrané pásy (bezpečnostní harnesy), Záchrané vesty |
| Elektronika | Elektrický kabel, Invertor, Klimatizace, Nabíječka baterií, Solární panely, Stanice DSC, Topení |
| Kuchyňka | Kuchyňské potřeby (kuchyňské zařízení, příbory, Lednička, Plynové vařiče, Teplá voda, Trouba |
| Navigace | Autopilot, Bow thruster, GPS mapový plotter, GPS mapový plotter - kokpit, Log, Speed, Depth-echo sounder |
| Paluba | Bimini, Elektrický kotevní vrátek, Nafukovací člun, Přívěsný motor, Sprayhood, Venkovní sprcha na zádi |
| Zábava | Radio, USB, Bluetooth, Wi-Fi Internet |



WEBSITE

www.plujeme.cz



E-MAIL

info@plujeme.cz



TELEFON

+420 720 755 085



MOBILE

+420 777 170 276



PLUJEME RÁDI S.R.O.

Dlouhá 730/35, 11000 Praha 1 – Staré Město, Česká republika

SLUŽBY

| VYBRANÉ SLUŽBY | POVINNÉ | TYP PLATBY | CENA |
|--|---------|-----------------|-----------------|
| Charter package (Platba předem) Sezóna: 2026. Includes: final cleaning, transit log, Wi-Fi no limit, dinghy with outboard engine & fuel, gas, bed linen (1 set pp), towels (1 big + 1 small sized/pp), 1 soap per toilet, 1 dish soap | Ano | za rezervaci | 360,00 € |
| Turistický poplatek (Platba na základně) Sezóna: 2026. | Ano | per guest/night | 1,33 € |
| Domácí mazlíček na palubě (Platba na základně) Sezóna: 2026. | Ne | za domácí zvíře | 100,00 € |
| Dřívější nalodění (Platba na základně) Sezóna: 2026. We can't guarantee early check-in if technical difficulties from previous charter occur. Available only for BAREBOAT charter. | Ne | za rezervaci | 170,00 € |
| Hosteska (Platba na základně) Sezóna: 2026. + extra cost: food / payable on spot in cash | Ne | za den | 200,00 € |
| Kapitán (Platba na základně) Sezóna: 2026. + extra cost: food / payable on spot in cash | Ne | za den + strava | 200,00 € |
| Online doctor (Platba na základně) Sezóna: 2026. 24/7 | Ne | za týden | 30,00 € |
| Parkování (Platba na základně) Sezóna: 2026. Please, contact marina for more details | Ne | za týden | 80,00 € |
| Pojištění kauce (Platba na základně) Sezóna: 2026. + extra 250,00 eur refundable (in case of fuel shortage, late arrival and toilet declogging) / week | Ne | za týden | 350,00 € |
| Poplatek za přespání na lodi (Platba na základně) Sezóna: 2026. night before | Ne | za osobu/den | 30,00 € |
| Sail refreshment (Platba na základně) Sezóna: 2026. 1 day sailing refresher program(Sunday) | Ne | za rezervaci | 270,00 € |
| Transfer (Platba na základně) Sezóna: 2026. From/To airport: 1-3 pax | Ne | one-way | 55,00 € |

Transfer (Platba na základně)

Ne

one-way

75,00 €

Sezóna: 2026. From/To airport: 4-8 pax

Zásobování potravinami (Platba na základně)

Ne

za rezervaci

0,00 €

Sezóna: 2026. cost of the food



WEBSITE

www.plujeme.cz



E-MAIL

info@plujeme.cz



TELEFON

+420 720 755 085



MOBILE

+420 777 170 276



PLUJEME RÁDI S.R.O.

Dlouhá 730/35, 11000 Praha 1 – Staré Město, Česká republika

DODATEČNÉ DOPLŇKY

| DOPLŇKY | POVINNÉ | TYP PLATBY | CENA |
|---|---------|--------------|-----------------|
| Bezpečnostní síť (Platba na základně) Sezóna: 2026. Platba na základně | Ne | za rezervaci | 120,00 € |
| Extra povlečení (Platba na základně) Sezóna: 2026. 2 bedsheets and 1 pillowcase - Platba na základně | Ne | za osobu | 5,00 € |
| Karaoke (Platba na základně) Sezóna: 2026. Karaoke equipment (speaker with wireless microphone) - Platba na základně | Ne | za týden | 100,00 € |
| Káva v kapslích (Platba na základně) Sezóna: 2026. coffee machine (220V) + 30 coffee capsules - Platba na základně | Ne | za rezervaci | 30,00 € |
| Kayak tandem (Platba na základně) Sezóna: 2026. 2 Seats - Platba na základně | Ne | za rezervaci | 200,00 € |
| Mixér (Platba na základně) Sezóna: 2026. Platba na základně | Ne | za rezervaci | 30,00 € |
| Plážové ručníky (Platba na základně) Sezóna: 2026. for 1 piece - Platba na základně | Ne | za kus | 5,00 € |
| Portable refrigerator (Platba na základně) Sezóna: 2026. Platba na základně | Ne | za týden | 15,00 € |
| Ručníky (Platba na základně) Sezóna: 2026. 1 large + 1 small towel - Platba na základně | Ne | za osobu | 5,00 € |
| Šnorchlovací vybavení (Platba na základně) Sezóna: 2026. mask, snorkel and fins - Platba na základně | Ne | za týden | 15,00 € |
| Stand up paddle (SUP) (Platba na základně) Sezóna: 2026. Platba na základně | Ne | za týden | 120,00 € |
| Výrobek ledu (Platba na základně) Sezóna: 2026. 220 V - Platba na základně | Ne | za týden | 60,00 € |



WEBSITE
www.plujeme.cz



TELEFON
+420 720 755 085



MOBILE
+420 777 170 276



E-MAIL
info@plujeme.cz



PLUJEME RÁDI S.R.O.
Dlouhá 730/35, 11000 Praha 1 - Staré Město, Česká republika

CENA A DOSTUPNOST

| | | | |
|--|--|--|--|
| 25.04. - 29.04.2026 NEDOSTUPNÉ | 02.05. - 09.05.2026 2.135 € 3.050 € | 09.05. - 16.05.2026 NEDOSTUPNÉ | 16.05. - 23.05.2026 NEDOSTUPNÉ |
| 23.05. - 30.05.2026 NEDOSTUPNÉ | 30.05. - 06.06.2026 NEDOSTUPNÉ | 06.06. - 13.06.2026 NEDOSTUPNÉ | 13.06. - 20.06.2026 NEDOSTUPNÉ |
| 20.06. - 27.06.2026 4.760 € 5.950 € | 27.06. - 04.07.2026 NEDOSTUPNÉ | 04.07. - 11.07.2026 5.160 € 6.450 € | 11.07. - 18.07.2026 5.160 € 6.450 € |
| 18.07. - 25.07.2026 NEDOSTUPNÉ | 25.07. - 01.08.2026 5.993 € 7.050 € | 01.08. - 08.08.2026 5.993 € 7.050 € | 08.08. - 22.08.2026 NEDOSTUPNÉ |
| 22.08. - 29.08.2026 5.058 € 5.950 € | 29.08. - 05.09.2026 NEDOSTUPNÉ | 05.09. - 12.09.2026 NEDOSTUPNÉ | 12.09. - 19.09.2026 NEDOSTUPNÉ |
| 19.09. - 26.09.2026 NEDOSTUPNÉ | 26.09. - 03.10.2026 2.593 € 3.050 € | 03.10. - 10.10.2026 2.593 € 3.050 € | 10.10. - 17.10.2026 2.593 € 3.050 € |
| 17.10. - 24.10.2026 2.593 € 3.050 € | 24.10. - 31.10.2026 2.593 € 3.050 € | 31.10. - 07.11.2026 2.593 € 3.050 € | 07.11. - 14.11.2026 2.593 € 3.050 € |
| 14.11. - 21.11.2026 2.593 € 3.050 € | 21.11. - 28.11.2026 2.593 € 3.050 € | 28.11. - 05.12.2026 2.593 € 3.050 € | |



WEBSITE
www.plujeme.cz



E-MAIL
info@plujeme.cz



TELEFON
+420 720 755 085



PLUJEME RÁDI S.R.O.
Dlouhá 730/35, 11000 Praha 1 – Staré Město, Česká republika



MOBILE
+420 777 170 276

CENA A DOSTUPNOST

05.12. - 12.12.2026

2.593 € 3.050 €

12.12. - 19.12.2026

2.593 € 3.050 €

19.12. - 26.12.2026

2.593 € 3.050 €



WEBSITE

www.plujeme.cz



E-MAIL

info@plujeme.cz



TELEFON

+420 720 755 085



MOBILE

+420 777 170 276



PLUJEME RÁDI S.R.O.

Dlouhá 730/35, 11000 Praha 1 – Staré Město, Česká republika