

# FOUNTAINÉ PAJOT TANNA 47

Nerida (2025)

Katamarán Fountaine Pajot Tanna 47 Nerida, rok spuštění na vodu 2025 kotví v marině Athens, Alimos marina, Athens area/Saronic/Peloponese, Řecko. Počet kajut: 4 + 1, může ubytovat celkem: 10 + 2 a má toalet: 4 + 1. Povlečení a kuchyňské vybavení jsou zahrnuty v ceně.

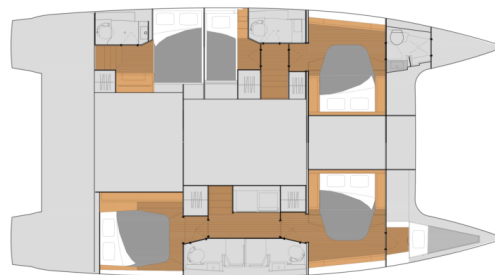

## YACHT SPECIFICATIONS

Marína	Jachta ID	Značky
<b>Athens, Alimos marina, Řecko</b>	<b>11611</b>	<b>Fountaine Pajot</b>
Název jachty	Rok výroby	Délka
<b>Nerida</b>	<b>2025</b>	<b>46 ft</b>
Kabiny	Lůžka	Maximální počet osob
<b>4 + 1</b>	<b>10 + 2</b>	<b>11</b>
WC	Motor	Palivová nádrž
<b>4 + 1</b>	<b>2 x 57 HP</b>	<b>920 l</b>



**WEBSITE**  
www.plujeme.cz



**TELEFON**  
+420 720 755 085



**MOBILE**  
+420 777 170 276



**E-MAIL**  
info@plujeme.cz



**PLUJEME RÁDI S.R.O.**  
Dlouhá 730/35, 11000 Praha 1 – Staré Město, Česká republika

# STANDARDNÍ VYBAVENÍ JACHTY

Bezpečnost	<b>Bezpečnostní světla, EPIRB-Distress radio beacons, Hasící přístroj, Lékárnička, Mlhový roh, Nouzová kormidelní páka, Signální rakety a pochodně, Světlo a lano záchranné podkovy, Svitilna, VHF rádio, Wire (shroud) cutter, Záchranná podkova, Záchranné pásy (bezpečnostní harnessy), Záchranné vesty, Záchranný člun</b>
Elektronika	<b>EI. přípojka 220 V, Generátor, Invertor, Klimatizace, Nabíječka baterií, Solární panely, Watermaker – Odsolovač vody, Zásuvka 220V, Zásuvky 12V</b>
Interiér	<b>Barometr, Elektrické WC, Lodní dokumenty, Pračka</b>
Kuchyňka	<b>Dodatečná plynová láhev, Kávovar, Kuchyňské potřeby ( kuchyňské zařízení, přibory, Lednička, Myčka nádobí, Plynové vařiče, Trouba</b>
Navigace	<b>Autopilot, Dalekohled, GPS mapový plotter, GPS mapový plotter - kokpit, Log, Speed, Depth-echo sounder, Námořní mapy, pilotní kniha, Radar, Ruční kompas, Rychloměr (Speed log), Wind instrument/Anemometer</b>
Paluba	<b>Bimini, Černá koule, Fendry, Hydraulická zvedací koupací plošina, Lednička v kokpitě, Muringový hák, Nafukovací člun s přívěsným motorem, Palivo, Sprayhood, Stoleček v kokpitě, Venkovní sprcha na zádi</b>
Plachty	<b>Lazy jacks</b>
Pohodlí	<b>Polštáře, Polštáře do kokpitu, Povlečení, Přikrývky, Ručníky</b>
Zábava	<b>Podvodní světlo, Šnorchlovací vybavení, TV</b>



**WEBSITE**

[www.plujeme.cz](http://www.plujeme.cz)



**TELEFON**

+420 720 755 085



**MOBILE**

+420 777 170 276



**E-MAIL**

[info@plujeme.cz](mailto:info@plujeme.cz)



**PLUJEME RÁDI S.R.O.**

Dlouhá 730/35, 11000 Praha 1 – Staré Město, Česká republika

## SLUŽBY

VYBRANÉ SLUŽBY	POVINNÉ	TYP PLATBY	CENA
<b>Charter package</b> (Platba na základně) <b>Sezóna: 2026.</b> End cleaning, bed linen & towels (one set/person/week) extra gas bottle	Ano	za rezervaci	<b>330,00 €</b>
<b>Domácí mazlíček na palubě</b> (Platba na základně) <b>Sezóna: 2026.</b> up to 6Kg	Ne	za rezervaci	<b>140,00 €</b>
<b>Dřívější nalodění</b> (Platba na základně) <b>Sezóna: 2026.</b> until 14:00	Ne	za rezervaci	<b>140,00 €</b>
<b>Hosteska</b> (Platba na základně) <b>Sezóna: 2026.</b> + own cabin *the crew must either have food for the basic meals on board every day or be provided 30€/day/crew member. It is the customer's choice whether they want to invite the crew on dinners or lunches.	Ne	za den + strava	<b>180,00 €</b>
<b>Jednosměrná plavba</b> (Platba na základně) <b>Sezóna: 2026.</b> Lefkas-Preveza	Ne	one-way	<b>300,00 €</b>
<b>Jednosměrná plavba</b> (Platba na základně) <b>Sezóna: 2026.</b> Athens-Lavrion	Ne	one-way	<b>400,00 €</b>
<b>Jednosměrná plavba</b> (Platba na základně) <b>Sezóna: 2026.</b> Athens-Cyclades	Ne	one-way	<b>800,00 €</b>
<b>Jednosměrná plavba</b> (Platba na základně) <b>Sezóna: 2026.</b> Athens-Lefkas (thr. Corinth Canal)	Ne	one-way	<b>1.400,00 €</b>
<b>Jednosměrná plavba</b> (Platba na základně) <b>Sezóna: 2026.</b> Athens-Preveza (thr. Corinth Canal)	Ne	one-way	<b>1.500,00 €</b>
<b>Kapitán</b> (Platba na základně) <b>Sezóna: 2026.</b> + own cabin *the crew must either have food for the basic meals on board every day or be provided 30€/day/crew member. It is the customer's choice whether they want to invite the crew on dinners or lunches.	Ne	za den + strava	<b>210,00 €</b>
<b>Kuchař</b> (Platba na základně) <b>Sezóna: 2026.</b> + own cabin *the crew must either have food for the basic meals on board every day or be provided 30€/day/crew member. It is the customer's choice whether they want to invite the crew on dinners or lunches.	Ne	za den + strava	<b>210,00 €</b>

<b>Nevratná kauce/pojištění</b> (Platba na základně)	Ne	za rezervaci	<b>450,00 €</b>
<b>Sezóna: 2026.</b> + 1100€ refundable			
<b>Pomocník kapitána</b> (Platba na základně)	Ne	za den + strava	<b>160,00 €</b>
<b>Sezóna: 2026.</b> + own cabin *the crew must either have food for the basic meals on board every day or be provided 30€/day/crew member. It is the customer's choice whether they want to invite the crew on dinners or lunches.			
<b>WI-FI Internet na lodi</b> (Platba na základně)	Ne	za týden	<b>90,00 €</b>
<b>Sezóna: 2026.</b> Unlimited, up to 12 devices			
<b>Změna posádky</b> (Platba na základně)	Ne	za rezervaci	<b>120,00 €</b>
<b>Sezóna: 2026.</b> If at least half of the crew changes, greek gvt obligates reauthorisation of the charter (includes formalities to port authorities):			



**WEBSITE**

[www.plujeme.cz](http://www.plujeme.cz)



**E-MAIL**

[info@plujeme.cz](mailto:info@plujeme.cz)



**TELEFON**

+420 720 755 085



**MOBILE**

+420 777 170 276



**PLUJEME RÁDI S.R.O.**

Dlouhá 730/35, 11000 Praha 1 – Staré Město, Česká republika

## DODATEČNÉ DOPLŇKY

DOPLŇKY	POVINNÉ	TYP PLATBY	CENA
<b>Bezpečnostní síť</b> (Platba na základně) <b>Sezóna: 2026.</b> installed - Platba na základně	Ne	za rezervaci	<b>200,00 €</b>
<b>Electric scooter</b> (Platba na základně) <b>Sezóna: 2026.</b> Platba na základně	Ne	za týden	<b>150,00 €</b>
<b>Extra povlečení</b> (Platba na základně) <b>Sezóna: 2026.</b> Platba na základně	Ne	za set	<b>10,00 €</b>
<b>Kajak</b> (Platba na základně) <b>Sezóna: 2026.</b> double, can convert to single - Platba na základně	Ne	za týden	<b>140,00 €</b>
<b>Plážové ručníky</b> (Platba na základně) <b>Sezóna: 2026.</b> Platba na základně	Ne	za kus	<b>10,00 €</b>
<b>Rybářské vybavení</b> (Platba na základně) <b>Sezóna: 2026.</b> full set rod - Platba na základně	Ne	za týden	<b>100,00 €</b>
<b>Sea Scooter</b> (Platba na základně) <b>Sezóna: 2026.</b> Platba na základně	Ne	za týden	<b>200,00 €</b>
<b>Seabob</b> (Platba na základně) <b>Sezóna: 2026.</b> F5 // available on skippered charters with prior notice - Platba na základně	Ne	za týden	<b>600,00 €</b>
<b>Stand up paddle (SUP)</b> (Platba na základně) <b>Sezóna: 2026.</b> Platba na základně	Ne	za týden	<b>120,00 €</b>



**WEBSITE**  
www.plujeme.cz



**TELEFON**  
+420 720 755 085



**MOBILE**  
+420 777 170 276



**E-MAIL**  
info@plujeme.cz



**PLUJEME RÁDI S.R.O.**  
Dlouhá 730/35, 11000 Praha 1 – Staré Město, Česká republika

## CENA A DOSTUPNOST

09.05. - 16.05.2026 7.020 € 7.800 €	16.05. - 23.05.2026 7.020 € 7.800 €	23.05. - 30.05.2026 7.020 € 7.800 €	30.05. - 06.06.2026 NEDOSTUPNÉ
06.06. - 13.06.2026 8.460 € 9.400 €	13.06. - 20.06.2026 NEDOSTUPNÉ	20.06. - 27.06.2026 NEDOSTUPNÉ	27.06. - 04.07.2026 NEDOSTUPNÉ
04.07. - 18.07.2026 NEDOSTUPNÉ	18.07. - 25.07.2026 10.710 € 11.900 €	25.07. - 01.08.2026 NEDOSTUPNÉ	01.08. - 15.08.2026 NEDOSTUPNÉ
15.08. - 22.08.2026 NEDOSTUPNÉ	22.08. - 29.08.2026 NEDOSTUPNÉ	29.08. - 12.09.2026 NEDOSTUPNÉ	12.09. - 19.09.2026 NEDOSTUPNÉ
19.09. - 26.09.2026 NEDOSTUPNÉ	26.09. - 03.10.2026 8.460 € 9.400 €	03.10. - 10.10.2026 7.020 € 7.800 €	10.10. - 17.10.2026 7.020 € 7.800 €
17.10. - 24.10.2026 5.310 € 5.900 €	24.10. - 31.10.2026 5.310 € 5.900 €	31.10. - 07.11.2026 5.310 € 5.900 €	07.11. - 14.11.2026 5.310 € 5.900 €
14.11. - 21.11.2026 5.310 € 5.900 €	21.11. - 28.11.2026 5.310 € 5.900 €	28.11. - 05.12.2026 5.310 € 5.900 €	05.12. - 12.12.2026 5.310 € 5.900 €
12.12. - 19.12.2026 5.310 € 5.900 €	19.12. - 26.12.2026 5.310 € 5.900 €		



WEBSITE  
[www.plujeme.cz](http://www.plujeme.cz)



E-MAIL  
[info@plujeme.cz](mailto:info@plujeme.cz)



TELEFON  
+420 720 755 085



PLUJEME RÁDI S.R.O.  
Dlouhá 730/35, 11000 Praha 1 – Staré Město, Česká republika



MOBILE  
+420 777 170 276

## CENA A DOSTUPNOST

02.01. - 09.01.2027 5.900 €	09.01. - 16.01.2027 5.900 €	16.01. - 23.01.2027 5.900 €	23.01. - 30.01.2027 5.900 €
30.01. - 06.02.2027 5.900 €	06.02. - 13.02.2027 5.900 €	13.02. - 20.02.2027 5.900 €	20.02. - 27.02.2027 5.900 €
27.02. - 06.03.2027 5.900 €	06.03. - 13.03.2027 5.900 €	13.03. - 20.03.2027 5.900 €	20.03. - 27.03.2027 5.900 €
27.03. - 03.04.2027 5.900 €	03.04. - 10.04.2027 5.900 €	10.04. - 17.04.2027 5.900 €	17.04. - 24.04.2027 5.900 €
24.04. - 01.05.2027 7.800 €	01.05. - 08.05.2027 7.800 €	08.05. - 15.05.2027 7.800 €	15.05. - 22.05.2027 7.800 €
22.05. - 29.05.2027 7.800 €	29.05. - 05.06.2027 7.800 €	05.06. - 12.06.2027 9.400 €	12.06. - 19.06.2027 9.400 €
19.06. - 26.06.2027 9.400 €	26.06. - 03.07.2027 9.400 €	03.07. - 10.07.2027 11.900 €	10.07. - 17.07.2027 11.900 €
17.07. - 24.07.2027 11.900 €	24.07. - 31.07.2027 11.900 €	31.07. - 07.08.2027 13.900 €	07.08. - 14.08.2027 13.900 €
14.08. - 21.08.2027 11.900 €	21.08. - 28.08.2027 11.900 €	28.08. - 04.09.2027 11.900 €	



WEBSITE

[www.plujeme.cz](http://www.plujeme.cz)



E-MAIL

[info@plujeme.cz](mailto:info@plujeme.cz)



TELEFON

+420 720 755 085



MOBILE

+420 777 170 276



PLUJEME RÁDI S.R.O.

Dlouhá 730/35, 11000 Praha 1 – Staré Město, Česká republika

## CENA A DOSTUPNOST

04.09. - 11.09.2027 11.900 €	11.09. - 18.09.2027 9.400 €	18.09. - 25.09.2027 9.400 €	25.09. - 02.10.2027 7.800 €
02.10. - 09.10.2027 7.800 €	09.10. - 16.10.2027 NEDOSTUPNÉ	16.10. - 23.10.2027 5.900 €	23.10. - 30.10.2027 5.900 €
30.10. - 06.11.2027 5.900 €	06.11. - 13.11.2027 5.900 €	13.11. - 20.11.2027 5.900 €	20.11. - 27.11.2027 5.900 €
27.11. - 04.12.2027 5.900 €	04.12. - 11.12.2027 5.900 €	11.12. - 18.12.2027 5.900 €	18.12. - 25.12.2027 5.900 €



**WEBSITE**  
www.plujeme.cz



**E-MAIL**  
info@plujeme.cz



**TELEFON**  
+420 720 755 085



**PLUJEME RÁDI S.R.O.**  
Dlouhá 730/35, 11000 Praha 1 – Staré Město, Česká republika



**MOBILE**  
+420 777 170 276