

OCEANIS 46.1

Princess Mia (2020)

Plachetnice Oceanis 46.1 Princess Mia, rok spuštění na vodu 2020 kotví v marině ACI Marina Split, Splitský region (Chorvatsko), Chorvatsko. Počet kajut: 5, může ubytovat celkem: 10 + 2 a má toalet: 3. Povlečení a kuchyňské vybavení jsou zahrnuty v ceně.

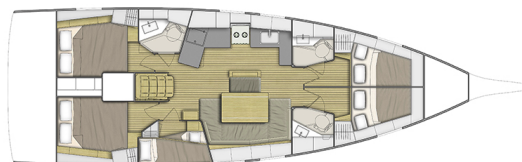

YACHT SPECIFICATIONS

Marína	Jachta ID	Značka
ACI Marina Split, Chorvatsko	11242	Beneteau
Název jachty	Rok výroby	Délka
Princess Mia	2020	48 ft
Kabiny	Lůžka	
5	10 + 2	
WC	Motor	Palivová nádrž
3	1 x 57 HP	200 l



WEBSITE

www.plujeme.cz



E-MAIL

info@plujeme.cz



TELEFON

+420 720 755 085



MOBILE

+420 777 170 276



PLUJEME RÁDI S.R.O.

Dlouhá 730/35, 11000 Praha 1 – Staré Město, Česká republika

STANDARDNÍ VYBAVENÍ JACHTY

Bezpečnost	Hasicí přístroj, Lékárnička, Mlhový roh, Nouzové signály, Odpadní vodní nádrž, Plovoucí dýmavnice, Požární sekera, VHF rádio, Záchranné pásy (bezpečnostní harnessy), Záchranné vesty, Záchranný člun
Elektronika	Bilge čerpadlo – elektrické, El. přípojka 220 V, Elektrický kabel, Nabíječka baterií, Servisní baterie, Solární panely, Topení
Interiér	Elektrické WC, LED vnitřní osvětlení, Ventilátory, Ventilátory v kajutách
Kuchyňka	Kuchyňské potřeby (kuchyňské zařízení, přístroje, Lednička, Mikrovlnná trouba, Mrazák, Plynové láhve, Teplá voda, Trouba, Trouba, Vodní pumpa
Navigace	Autopilot, Bow thruster, Carbon steering wheels, Dalekohled, GPS mapový plotter – kokpit, Kompas, Navigační (námořní) mapy a námořní příručky, Navigační set, pilotní kniha, Wind instrument/Anemometer
Paluba	Bilge čerpadlo – Mechanické, Bimini, Bocmanská sedačka (Bosun´s chair safe seat), Elektrický kotevní vrátek, Fendry, Kliky na vinšny, Koupací platforma, Lednička v kokpitě, Lodní můstek / lávka, Muringový hák, Nafukovací člun, Počítadlo délky kotevního řetězu, Sprayhood, Stoleček v kokpitě, Týková sedadla v kokpitě, Týkový kokpit, Venkovní sprcha na zádi
Plachty	Elektrické navijáky/vinšny, Lazy bag
Pohodlí	Polštáře do kokpitu, Povlečení, Ručníky, Sítko proti komárům
Zábava	Fusion radio, Hi-Fi systém, Podvodní světlo, Venkovní reproduktory, Wi-Fi Internet



WEBSITE

www.plujeme.cz



TELEFON

+420 720 755 085



MOBILE

+420 777 170 276



E-MAIL

info@plujeme.cz



PLUJEME RÁDI S.R.O.

Dlouhá 730/35, 11000 Praha 1 – Staré Město, Česká republika

SLUŽBY

VYBRANÉ SLUŽBY	POVINNÉ	TYP PLATBY	CENA
Charter pack (Platba na základně) Sezóna: 2026 - Ultra Sailing. Includes: bed linen, towels, kitchen utensils, 3 GB WiFi, snorkeling set, diver's inspection, end cleaning	Ano	za rezervaci	363,00 €
Turistický poplatek (Platba na základně) Sezóna: 2026 - Ultra Sailing. cash or card	Ano	per guest/night	1,33 €
Domácí mazlíček na palubě (Platba na základně) Sezóna: 2026 - Ultra Sailing.	Ne	za rezervaci	150,00 €
Dopředu placená provize (Platba na základně) Sezóna: 2026 - Ultra Sailing. Obligatory with Hostess	Ne	za týden	3.000,00 €
Hosteska (Platba předem) Sezóna: 2026 - Ultra Sailing. Preparation of 2 meals daily; + obligatory APA 3000,00eur	Ne	za týden + strava	1.837,00 €
Kapitán (Platba předem) Sezóna: 2026 - Ultra Sailing. + cabin	Ne	za týden + strava	1.837,00 €
Pojištění kauce (Platba předem) Sezóna: 2026 - Ultra Sailing. + 100 EUR refundable	Ne	za rezervaci	390,00 €
Transfer (Platba na základně) Sezóna: 2026 - Ultra Sailing. Transfer APT Split- ACI Split (4-8pax)	Ne	one-way	80,00 €
Transfer (Platba na základně) Sezóna: 2026 - Ultra Sailing. Transfer APT Split- ACI Split (1-3pax)	Ne	one-way	75,00 €
WI-FI Internet na lodi (Platba na základně) Sezóna: 2026 - Ultra Sailing. 40GB	Ne	za rezervaci	30,00 €



WEBSITE
www.plujeme.cz



TELEFON
+420 720 755 085



MOBILE
+420 777 170 276



E-MAIL
info@plujeme.cz



PLUJEME RÁDI S.R.O.
Dlouhá 730/35, 11000 Praha 1 – Staré Město, Česká republika

DODATEČNÉ DOPLŇKY

DOPLŇKY	POVINNÉ	TYP PLATBY	CENA
Bezpečnostní síť (Platba na základně) Sezóna: 2026 - Ultra Sailing. Platba na základně	Ne	za rezervaci	100,00 €
e-SUP (Platba na základně) Sezóna: 2026 - Ultra Sailing. Sipaboard - Allrounder + additional deposit 500€ - Platba na základně	Ne	za týden	250,00 €
Elektrický přívěsný motor (Platba předem) Sezóna: 2026 - Ultra Sailing. limited, on request - Platba předem	Ne	za týden	150,00 €
Gennaker (Platba na základně) Sezóna: 2026 - Ultra Sailing. on request - Platba na základně	Ne	za týden	200,00 €
Samonafukovací vesta (Platba na základně) Sezóna: 2026 - Ultra Sailing. Platba na základně	Ne	za týden	35,00 €
Šnorchlovací vybavení (Platba na základně) Sezóna: 2026 - Ultra Sailing. Platba na základně	Ne	za set	12,00 €
Stand up paddle (SUP) (Platba na základně) Sezóna: 2026 - Ultra Sailing. Platba na základně	Ne	za týden	120,00 €
Výrobek ledu (Platba předem) Sezóna: 2026 - Ultra Sailing. limited, on request - Platba předem	Ne	za týden	40,00 €



WEBSITE
www.plujeme.cz



TELEFON
+420 720 755 085



MOBILE
+420 777 170 276



E-MAIL
info@plujeme.cz



PLUJEME RÁDI S.R.O.
Dlouhá 730/35, 11000 Praha 1 - Staré Město, Česká republika

CENA A DOSTUPNOST

01.05. - 03.05.2026 NEDOSTUPNÉ	09.05. - 16.05.2026 NEDOSTUPNÉ	16.05. - 23.05.2026 2.080 € 2.600 €	23.05. - 06.06.2026 NEDOSTUPNÉ
06.06. - 13.06.2026 NEDOSTUPNÉ	13.06. - 20.06.2026 NEDOSTUPNÉ	20.06. - 27.06.2026 3.320 € 4.150 €	27.06. - 04.07.2026 NEDOSTUPNÉ
04.07. - 11.07.2026 NEDOSTUPNÉ	11.07. - 18.07.2026 NEDOSTUPNÉ	18.07. - 25.07.2026 NEDOSTUPNÉ	25.07. - 01.08.2026 NEDOSTUPNÉ
01.08. - 08.08.2026 NEDOSTUPNÉ	08.08. - 22.08.2026 NEDOSTUPNÉ	22.08. - 29.08.2026 3.420 € 3.800 €	29.08. - 05.09.2026 NEDOSTUPNÉ
05.09. - 12.09.2026 NEDOSTUPNÉ	12.09. - 19.09.2026 NEDOSTUPNÉ	19.09. - 26.09.2026 NEDOSTUPNÉ	01.10. - 15.10.2026 NEDOSTUPNÉ
16.10. - 18.10.2026 NEDOSTUPNÉ	24.10. - 31.10.2026 1.350 € 2.250 €	01.11. - 31.12.2026 NEDOSTUPNÉ	



WEBSITE

www.plujeme.cz



E-MAIL

info@plujeme.cz



TELEFON

+420 720 755 085



MOBILE

+420 777 170 276



PLUJEME RÁDI S.R.O.

Dlouhá 730/35, 11000 Praha 1 – Staré Město, Česká republika