

OCEANIS 40.1

Keiki (2021)

Plachetnice Oceanis 40.1 Keiki, rok spuštění na vodu 2021
kotví v marině Pula, ACI Marina Pomer, Istrie (Chorvatsko),
Chorvatsko. Počet kajut: 3, může ubytovat celkem: 6 + 2 a má
toalet: 2. Povlečení a kuchyňské vybavení jsou zahrnuty v
ceně.

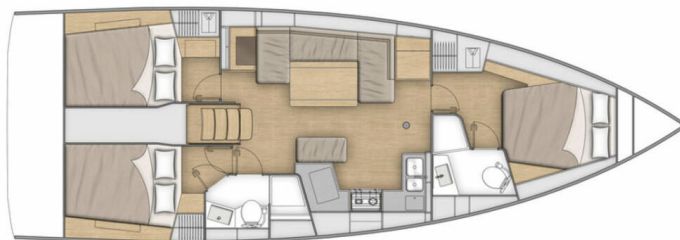

YACHT SPECIFICATIONS

Marina
Pula, ACI Marina Pomer, Chorvatsko

Jachta ID
11220

Značky
Beneteau

Název jachty
Keiki

Rok výroby
2021

Délka
42 ft

Kabiny
3

Lůžka
6 + 2

WC
2

Motor
1 x 45 HP

Palivová nádrž
195 l



WEBSITE
www.plujeme.cz



TELEFON
+420 720 755 085



MOBILE
+420 777 170 276



E-MAIL
info@plujeme.cz



PLUJEME RÁDI S.R.O.
Dlouhá 730/35, 11000 Praha 1 - Staré Město, Česká republika

STANDARDNÍ VYBAVENÍ JACHTY

Bezpečnost	Hasicí přístroj, Lékárnička, Mlhový roh, Nouzové signály, Odpadní vodní nádrž, Plovoucí dýmovnice, Požární sekera, VHF rádio, Záchranné pásy (bezpečnostní harnessy), Záchranné vesty
Elektronika	Bilge čerpadlo – elektrické, El. přípojka 220 V, Nabíječka baterií, Servisní baterie, Solární panely, Topení, USB sockets, Zásuvka 220V
Interiér	LED vnitřní osvětlení, Ventilátory, Ventilátory v kajutách
Kuchyňka	Box na led, Kuchyňské potřeby (kuchyňské zařízení, přibory, Lednička, Plynové láhve, Teplá voda, Trouba, Trouba, Vodní pumpa
Navigace	Autopilot, Bow thruster, Dalekohled, GPS mapový plotter - kokpit, Kompas, Námořní mapy, pilotní kniha, Wind instrument/Anemometer
Paluba	Bilge čerpadlo – Mechanické, Bimini, Bocmanská sedačka (Bosun´s chair safe seat), Elektrický kotevní vrátek, Fendry, Koupací platforma, LED venkovní osvětlení, Lodní můstek / lávka, Muringový hák, Nafukovací člun, Počítadlo délky kotevního řetězu, Přivěsný motor, Round/globular fender, Sprayhood, Stoleček se světlem v kokpitě, Týková sedadla v kokpitě, Venkovní sprcha na zádi
Plachty	Lazy bag
Pohodlí	Polštáře do kokpitu, Povlečení, Ručníky, Sítko proti komárům
Zábava	LCD TV, Rádio s USB, Stand up paddle (SUP) - FREE, Venkovní reproduktory, Vnitřní reproduktory, Wi-Fi Internet



WEBSITE
www.plujeme.cz



TELEFON
+420 720 755 085



MOBILE
+420 777 170 276



E-MAIL
info@plujeme.cz



PLUJEME RÁDI S.R.O.
Dlouhá 730/35, 11000 Praha 1 – Staré Město, Česká republika

SLUŽBY

VYBRANÉ SLUŽBY	POVINNÉ	TYP PLATBY	CENA
Charter pack (Platba na základně) Sezóna: 2026 - Ultra Sailing. Includes: bed linen, towels, kitchen utensils, 3 GB WiFi, snorkeling set, diver's inspection, end cleaning	Ano	za rezervaci	258,00 €
Přívěsný motor (Platba na základně) Sezóna: 2026 - Ultra Sailing. gratis	Ano	za rezervaci	0,00 €
Stand up paddle (SUP) (Platba na základně) Sezóna: 2026 - Ultra Sailing. gratis, 1 Stand up paddle	Ano	za rezervaci	0,00 €
Turistický poplatek (Platba na základně) Sezóna: 2026 - Ultra Sailing. cash or card	Ano	per guest/night	1,33 €
Domácí mazlíček na palubě (Platba na základně) Sezóna: 2026 - Ultra Sailing.	Ne	za rezervaci	150,00 €
Dopředu placená provize (Platba na základně) Sezóna: 2026 - Ultra Sailing. Obligatory with Hostess	Ne	za týden	3.000,00 €
Hosteska (Platba předem) Sezóna: 2026 - Ultra Sailing. Preparation of 2 meals daily; + obligatory APA 3000,00eur	Ne	za týden + strava	1.575,00 €
Kapitán (Platba předem) Sezóna: 2026 - Ultra Sailing. + cabin	Ne	za týden + strava	1.750,00 €
Pojištění kauce (Platba předem) Sezóna: 2026 - Ultra Sailing. + 100 EUR refundable	Ne	za rezervaci	290,00 €
Transfer (Platba na základně) Sezóna: 2026 - Ultra Sailing. Transfer APT Pula- ACI(8pax)	Ne	one-way	60,00 €
WI-FI Internet na lodi (Platba na základně) Sezóna: 2026 - Ultra Sailing. 40GB	Ne	za rezervaci	30,00 €



WEBSITE
www.plujeme.cz



TELEFON
+420 720 755 085



MOBILE
+420 777 170 276



E-MAIL
info@plujeme.cz



PLUJEME RÁDI S.R.O.
Dlouhá 730/35, 11000 Praha 1 – Staré Město, Česká republika

DODATEČNÉ DOPLŇKY

DOPLŇKY	POVINNÉ	TYP PLATBY	CENA
Bezpečnostní síť (Platba na základně) Sezóna: 2026 - Ultra Sailing. Platba na základně	Ne	za rezervaci	100,00 €
Gennaker (Platba na základně) Sezóna: 2026 - Ultra Sailing. on request - Platba na základně	Ne	za týden	200,00 €
Samonafukovací vesta (Platba na základně) Sezóna: 2026 - Ultra Sailing. Platba na základně	Ne	za týden	35,00 €
Šnorchlovací vybavení (Platba na základně) Sezóna: 2026 - Ultra Sailing. Platba na základně	Ne	za set	12,00 €
Stand up paddle (SUP) (Platba na základně) Sezóna: 2026 - Ultra Sailing. Platba na základně	Ne	za týden	120,00 €
Výrobek ledu (Platba předem) Sezóna: 2026 - Ultra Sailing. limited, on request - Platba předem	Ne	za týden	40,00 €



WEBSITE
www.plujeme.cz



E-MAIL
info@plujeme.cz



TELEFON
+420 720 755 085



PLUJEME RÁDI S.R.O.
Dlouhá 730/35, 11000 Praha 1 - Staré Město, Česká republika



MOBILE
+420 777 170 276

CENA A DOSTUPNOST

25.04. - 02.05.2026 NEDOSTUPNÉ	02.05. - 09.05.2026 NEDOSTUPNÉ	09.05. - 16.05.2026 PŘEDREZERVOVÁNO	16.05. - 23.05.2026 NEDOSTUPNÉ
23.05. - 30.05.2026 1.560 € 2.600 €	30.05. - 20.06.2026 NEDOSTUPNÉ	20.06. - 27.06.2026 NEDOSTUPNÉ	27.06. - 04.07.2026 2.243 € 3.450 €
04.07. - 11.07.2026 3.183 € 3.350 €	11.07. - 18.07.2026 NEDOSTUPNÉ	18.07. - 25.07.2026 NEDOSTUPNÉ	25.07. - 08.08.2026 NEDOSTUPNÉ
08.08. - 15.08.2026 NEDOSTUPNÉ	15.08. - 22.08.2026 NEDOSTUPNÉ	22.08. - 29.08.2026 2.308 € 3.550 €	29.08. - 05.09.2026 NEDOSTUPNÉ
05.09. - 12.09.2026 NEDOSTUPNÉ	12.09. - 19.09.2026 2.790 € 3.100 €	19.09. - 26.09.2026 NEDOSTUPNÉ	26.09. - 03.10.2026 NEDOSTUPNÉ
03.10. - 10.10.2026 1.240 € 1.550 €	10.10. - 17.10.2026 1.138 € 1.750 €	17.10. - 24.10.2026 1.008 € 1.550 €	24.10. - 31.10.2026 1.008 € 1.550 €
01.11. - 31.12.2026 NEDOSTUPNÉ			



WEBSITE
www.plujeme.cz



E-MAIL
info@plujeme.cz



TELEFON
+420 720 755 085



PLUJEME RÁDI S.R.O.
Dlouhá 730/35, 11000 Praha 1 – Staré Město, Česká republika



MOBILE
+420 777 170 276