

# SUN ODYSSEY 490

After Physics (2020)

Plachetnice Sun Odyssey 490 After Physics, rok spuštění na vodu 2020 kotví v marině BVI, Tortola, Nanny Cay Marina, Britské Panenské Ostrovy (BVI), Britské Panenské ostrovy. Počet kajut: 3, může ubytovat celkem: 6 a má toalet: 2. Povlečení a kuchyňské vybavení jsou zahrnuty v ceně.

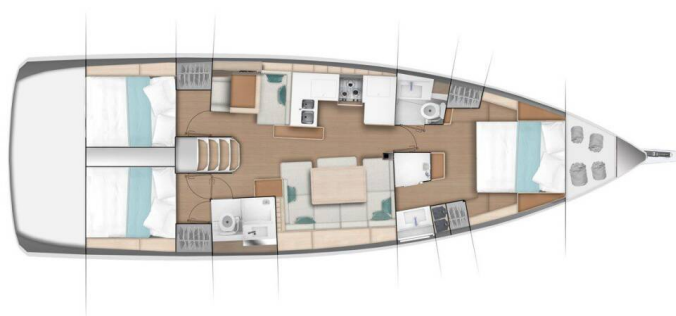

## YACHT SPECIFICATIONS

Marína <b>BVI, Tortola, Nanny Cay Marina, Britské Panenské ostrovy</b>	Jachta ID <b>10483</b>	Značka <b>Jeanneau</b>
Název jachty <b>After Physics</b>	Rok výroby <b>2020</b>	Délka <b>47 ft</b>
Kabiny <b>3</b>	Lůžka <b>6</b>	Maximální počet osob <b>6</b>
WC <b>2</b>	Motor <b>1 x 80 HP</b>	Palivová nádrž <b>240 l</b>



**WEBSITE**  
[www.plujeme.cz](http://www.plujeme.cz)



**TELEFON**  
+420 720 755 085



**MOBILE**  
+420 777 170 276



**E-MAIL**  
[info@plujeme.cz](mailto:info@plujeme.cz)



**PLUJEME RÁDI S.R.O.**  
Dlouhá 730/35, 11000 Praha 1 – Staré Město, Česká republika

## STANDARDNÍ VYBAVENÍ JACHTY

Bezpečnost	<b>Flashlight, Hasící přístroj, Lékárnička, Mlhový roh, Nouzová kormidelní páka, Nouzový box se světlicemi, Odpadní vodní nádrž, Svítilna, VHF rádio, Záchranná podkova, Záchranné vesty</b>
Elektronika	<b>110V zásuvka, Bildge čerpadlo – elektrické, Generátor, Invertor, Klimatizace, Nabíječka baterií, Přípojka břehového napájení</b>
Interiér	<b>Chladicí box, Ventilátory v kajutách</b>
Kuchyňka	<b>Coffee pot, Kávovar s elektrickým filtrem, Kuchyňské potřeby ( kuchyňské zařízení, přístroje, Lednička, Mikrovlnná trouba, Mixér, Rychlovarná konvice, Teplá voda, Toaster, Trouba</b>
Navigace	<b>Autopilot, Dalekohled, GPS mapový plotter, Hloubkoměr, Kompas, Navigační ( námořní) mapy a námořní příručky, Rychloměr (Speed log), Tridata, Wind instrument/Anemometer</b>
Paluba	<b>Bimini, Elektrický kotevní vrátek, Grill/Barbecue/Plancha, Hlavní kotva, Koupací žebřík, Nafukovací člun s přívěsným motorem, Rezervní kotva ( Auxiliary anchor), Sprayhood, Stoleček v kokpitu, Venkovní sprcha na zádi</b>
Plachty	<b>Elektrické navijáky/vinšny</b>
Pohodlí	<b>Polštáře do kokpitu, Windscoops</b>
Zábava	<b>Rádio, Venkovní reproduktory</b>



**WEBSITE**

[www.plujeme.cz](http://www.plujeme.cz)



**TELEFON**

+420 720 755 085



**MOBILE**

+420 777 170 276



**E-MAIL**

[info@plujeme.cz](mailto:info@plujeme.cz)



**PLUJEME RÁDI S.R.O.**

Dlouhá 730/35, 11000 Praha 1 – Staré Město, Česká republika

## SLUŽBY

VYBRANÉ SLUŽBY	POVINNÉ	TYP PLATBY	CENA
<b>Cell phone</b> (Platba na základně) <b>Sezóna: 2025-2026.</b> \$20/Rental includes \$10/top up	Ano	za rezervaci	<b>20,00 €</b>
<b>Pojištění kauce</b> (Platba na základně) <b>Sezóna: 2025-2026.</b> \$60/night Mono-\$600 Max	Ano	za den	<b>60,00 €</b>
<b>Povolení</b> (Platba na základně) <b>Sezóna: 2025-2026.</b> Cruising Permit - \$4/ Per Person/ Per day	Ano	per guest/day	<b>4,00 €</b>
<b>Visar (Virgin Islands Search and Rescue)</b> (Platba na základně) <b>Sezóna: 2025-2026.</b> \$5/ Per Person	Ano	za osobu	<b>5,00 €</b>
<b>Vstup do národních parků</b> (Platba na základně) <b>Sezóna: 2025-2026.</b> 1-4 pax \$25/Week, \$5 per person per week there after	Ano	za týden	<b>25,00 €</b>
<b>Vstup do národních parků</b> (Platba na základně) <b>Sezóna: 2025-2026.</b> 5-6 pax \$35/Week, \$5 per person per week there after	Ano	za týden	<b>35,00 €</b>
<b>Vstup do národních parků</b> (Platba na základně) <b>Sezóna: 2025-2026.</b> 7-8 pax \$45/Week, \$5 per person per week there after	Ano	za týden	<b>45,00 €</b>
<b>Vstup do národních parků</b> (Platba na základně) <b>Sezóna: 2025-2026.</b> 9-10 pax \$55/Week, \$5 per person per week there after	Ano	za týden	<b>55,00 €</b>
<b>Vstup do národních parků</b> (Platba na základně) <b>Sezóna: 2025-2026.</b> 11 pax \$60/Week, \$5 per person per week there after	Ano	za týden	<b>60,00 €</b>
<b>Vstup do národních parků</b> (Platba na základně) <b>Sezóna: 2025-2026.</b> 12 pax \$60/Week, \$5 per person per week there after	Ano	za týden	<b>65,00 €</b>
<b>ASA Logbook</b> (Platba na základně) <b>Sezóna: 2025-2026.</b>	Ne	za kus	<b>23,00 €</b>
<b>ASA nebo instruktor - skipper</b> (Platba předem) <b>Sezóna: 2025-2026.</b> ASA Certified Instructor - Does not include provisioning for instructor/skipper	Ne	za den + strava	<b>325,00 €</b>
<b>Checkout Skipper</b> (Platba předem) <b>Sezóna: 2025-2026.</b> Include this crew member to help introduce you to your boat and refresh your sailing knowledge.	Ne	za službu	<b>275,00 €</b>

<b>Chill pack</b> (Platba na základně)	Ne	za den	<b>35,00 €</b>
<b>Sezóna: 2025-2026.</b> ISLAND CHILL PACK (Hammock, Beach Shade, 2 cooler backpacks, 4 noodles and a 7ft Water Hammock)			
<b>Fun package</b> (Platba na základně)	Ne	za den	<b>85,00 €</b>
<b>Sezóna: 2025-2026.</b> ULTRA FUN PACK (2 SUP's, 4 Floating Mats, Dinghy Ladder, 4 Noodles, Hammock and 7 ft Water Hammock)			
<b>Fun package</b> (Platba na základně)	Ne	za den	<b>96,00 €</b>
<b>Sezóna: 2025-2026.</b> TOO MUCH FUN PACK (2 SUP's, 6 Floating Mats, Dinghy Ladder, 6 Noodles, Hammock, 2 Cooler Backpacks and 7 ft Water Hammock)			
<b>Fun package</b> (Platba na základně)	Ne	za den	<b>362,00 €</b>
<b>Sezóna: 2025-2026.</b> TOO MUCH FUN RELOADED - SUPERTENDER OPTION (2x SUP's, 6 Floating Mats, Dinghy Ladder, 6 Noodles, Hammock, 2 Cooler Backpacks, 7 ft Water Hammock and the Super Tender)			
<b>Kapitán</b> (Platba předem)	Ne	za den + strava	<b>275,00 €</b>
<b>Sezóna: 2025-2026.</b> Does not include provisioning for the skipper			
<b>Relaxační balíček</b> (Platba na základně)	Ne	za den	<b>36,00 €</b>
<b>Sezóna: 2025-2026.</b> MAX RELAX PACK (1 SUP, 2 floating mats, Dinghy Ladder and 4 Noodles)			
<b>Sleep over before check in</b> (Platba na základně)	Ne	za osobu	<b>75,00 €</b>
<b>Sezóna: 2025-2026.</b> 5pm boarding night prior / minimum \$200 for the night! minimum of \$200 if is used by 1 or 2 people!			
<b>Steward/Cook</b> (Platba předem)	Ne	za den + strava	<b>275,00 €</b>
<b>Sezóna: 2025-2026.</b> Does not include provisioning			
<b>Storno pojištění</b> (Platba předem)	Ne	za rezervaci	<b>200,00 €</b>
<b>Sezóna: 2025-2026.</b> The charter fee is non-refundable unless \$200 Charter Cancellation Insurance is purchased, which allows for a refund (less a \$500 fee) if cancelled more than 90 days before, or if the period is resold within 90 days, while cancellations without insurance receive no refund and weather-related interruptions only qualify for future charter credit.			



**WEBSITE**  
www.plujeme.cz



**TELEFON**  
+420 720 755 085



**MOBILE**  
+420 777 170 276



**E-MAIL**  
info@plujeme.cz



**PLUJEME RÁDI S.R.O.**  
Dlouhá 730/35, 11000 Praha 1 – Staré Město, Česká republika

## DODATEČNÉ DOPLŇKY

DOPLŇKY	POVINNÉ	TYP PLATBY	CENA
<b>Beach canopy</b> (Platba na základně) <b>Sezóna: 2025-2026.</b> Rental - Platba na základně	Ne	za den	<b>6,00 €</b>
<b>Chladicí taška</b> (Platba na základně) <b>Sezóna: 2025-2026.</b> Insulated Cooler Backpack - Rental - Platba na základně	Ne	za den	<b>3,00 €</b>
<b>Dinghy ladder</b> (Platba na základně) <b>Sezóna: 2025-2026.</b> Boarding ladder to ease entry and exit of tender - Rental - Platba na základně	Ne	za den	<b>6,00 €</b>
<b>Floating mats</b> (Platba na základně) <b>Sezóna: 2025-2026.</b> Single Floating Mattress - Rental - Platba na základně	Ne	za den	<b>3,00 €</b>
<b>Floating mats</b> (Platba na základně) <b>Sezóna: 2025-2026.</b> Large Floating Mattress - Rental - Platba na základně	Ne	za den	<b>18,00 €</b>
<b>Hamak</b> (Platba na základně) <b>Sezóna: 2025-2026.</b> Cloth Hammock- Rental - Platba na základně	Ne	za den	<b>4,00 €</b>
<b>Hamak</b> (Platba na základně) <b>Sezóna: 2025-2026.</b> water hammock 7ft - Rental - Platba na základně	Ne	za den	<b>20,00 €</b>
<b>Hamak</b> (Platba na základně) <b>Sezóna: 2025-2026.</b> water hammock 10ft - Rental - Platba na základně	Ne	za den	<b>35,00 €</b>
<b>Kajak</b> (Platba na základně) <b>Sezóna: 2025-2026.</b> Rental - Platba na základně	Ne	za den	<b>17,00 €</b>
<b>Kayak tandem</b> (Platba na základně) <b>Sezóna: 2025-2026.</b> Rental - Platba na základně	Ne	za den	<b>18,00 €</b>
<b>Noodles</b> (Platba na základně) <b>Sezóna: 2025-2026.</b> Vinyl Covered pool noodle - Rental - Platba na základně	Ne	za den	<b>1,00 €</b>
<b>Stand up paddle (SUP)</b> (Platba na základně) <b>Sezóna: 2025-2026.</b> Rental - Platba na základně	Ne	za den	<b>25,00 €</b>
<b>Tender</b> (Platba předem) <b>Sezóna: 2025-2026.</b> Super Tender Upgrade- 15ft Rib + 60hp Yamaha Outboard- must be towed not hoisted by davits - Platba předem	Ne	za den	<b>295,00 €</b>

<b>VHF-Headset</b> (Platba na základně)	Ne	za den	<b>8,00 €</b>
<b>Sezóna: 2025-2026.</b> Rental - Platba na základně			
<b>Výrobek ledu</b> (Platba na základně)	Ne	za den	<b>8,00 €</b>
<b>Sezóna: 2025-2026.</b> portable + security deposit - Rental - Platba na základně			
<b>Watermaker – Odsolovač vody</b> (Platba na základně)	Ne	za den	<b>72,00 €</b>
<b>Sezóna: 2025-2026.</b> portable - Rental - Platba na základně			
<b>Wi-Fi Internet</b> (Platba na základně)	Ne	za den	<b>28,00 €</b>
<b>Sezóna: 2025-2026.</b> Rental + \$100 Security Deposit paid at base as a pre- authorisation on CC. - Platba na základně			
<b>Židle Bean Bag</b> (Platba na základně)	Ne	za den	<b>10,00 €</b>
<b>Sezóna: 2025-2026.</b> Rental - Platba na základně			



**WEBSITE**

[www.plujeme.cz](http://www.plujeme.cz)



**E-MAIL**

[info@plujeme.cz](mailto:info@plujeme.cz)



**TELEFON**

+420 720 755 085



**MOBILE**

+420 777 170 276



**PLUJEME RÁDI S.R.O.**

Dlouhá 730/35, 11000 Praha 1 – Staré Město, Česká republika

## CENA A DOSTUPNOST

25.04. - 02.05.2026 6.461 €	02.05. - 09.05.2026 6.461 €	15.05. - 24.05.2026 NEDOSTUPNÉ	25.05. - 02.06.2026 NEDOSTUPNÉ
06.06. - 13.06.2026 6.452 € 6.461 €	13.06. - 20.06.2026 6.461 €	20.06. - 27.06.2026 6.461 €	27.06. - 04.07.2026 6.461 €
04.07. - 11.07.2026 6.349 €	11.07. - 18.07.2026 5.776 €	18.07. - 27.07.2026 NEDOSTUPNÉ	01.08. - 08.08.2026 5.674 €
08.08. - 15.08.2026 5.674 €	20.08. - 30.09.2026 NEDOSTUPNÉ	03.10. - 10.10.2026 5.674 €	10.10. - 17.10.2026 5.674 €
17.10. - 24.10.2026 5.674 €	24.10. - 31.10.2026 5.674 €	31.10. - 07.11.2026 6.349 €	07.11. - 14.11.2026 6.461 €
14.11. - 21.11.2026 6.461 €	21.11. - 28.11.2026 6.461 €	28.11. - 05.12.2026 6.461 €	



**WEBSITE**  
www.plujeme.cz



**E-MAIL**  
info@plujeme.cz



**TELEFON**  
+420 720 755 085



**PLUJEME RÁDI S.R.O.**  
Dlouhá 730/35, 11000 Praha 1 – Staré Město, Česká republika



**MOBILE**  
+420 777 170 276

## CENA A DOSTUPNOST

05.12. - 12.12.2026 6.461 €	12.12. - 19.12.2026 6.841 €	19.12. - 26.12.2026 9.116 €	02.01. - 09.01.2027 8.100 €
12.01. - 21.01.2027 NEDOSTUPNÉ	23.01. - 30.01.2027 7.338 €	30.01. - 06.02.2027 8.351 €	06.02. - 13.02.2027 8.520 €
13.02. - 20.02.2027 8.520 €	20.02. - 27.02.2027 8.520 €	27.02. - 06.03.2027 8.520 €	06.03. - 13.03.2027 8.520 €
13.03. - 20.03.2027 8.520 €	20.03. - 27.03.2027 8.520 €	27.03. - 03.04.2027 8.520 €	03.04. - 10.04.2027 8.520 €
10.04. - 17.04.2027 8.520 €	17.04. - 24.04.2027 8.520 €	24.04. - 01.05.2027 6.418 € 6.755 €	01.05. - 08.05.2027 6.138 € 6.461 €
08.05. - 15.05.2027 6.138 € 6.461 €	15.05. - 22.05.2027 6.138 € 6.461 €	22.05. - 29.05.2027 6.138 € 6.461 €	29.05. - 05.06.2027 6.138 € 6.461 €
05.06. - 12.06.2027 6.138 € 6.461 €	12.06. - 19.06.2027 6.138 € 6.461 €	19.06. - 26.06.2027 6.138 € 6.461 €	26.06. - 03.07.2027 6.138 € 6.461 €
03.07. - 10.07.2027 6.138 € 6.461 €			



WEBSITE

[www.plujeme.cz](http://www.plujeme.cz)



E-MAIL

[info@plujeme.cz](mailto:info@plujeme.cz)



TELEFON

+420 720 755 085



MOBILE

+420 777 170 276



PLUJEME RÁDI S.R.O.

Dlouhá 730/35, 11000 Praha 1 – Staré Město, Česká republika

## CENA A DOSTUPNOST

20.08. - 30.09.2027

NEDOSTUPNÉ



### WEBSITE

[www.plujeme.cz](http://www.plujeme.cz)



### E-MAIL

[info@plujeme.cz](mailto:info@plujeme.cz)



### TELEFON

+420 720 755 085



### MOBILE

+420 777 170 276



### PLUJEME RÁDI S.R.O.

Dlouhá 730/35, 11000 Praha 1 – Staré Město, Česká republika